

MONOGRAFIA DE MARCO

Nome da Estação:
Vértice L2

Obras / Anos:
Silva (2014); Silva e Seixas (2014).

DADOS GERAIS

Município: Recife
Localidade:
Várzea – Campus
Recife da UFPE

SISTEMA TOPOCÊNTRICO LOCAL

Origem: *RECF*

* Latitude: 8° 03' 03,46970" S
* Longitude: 34° 57' 05,45910" W
* Altitude: 4,217 m

Coordenadas Topocêntricas:

** X: 149864,392m ± 0,002m
** Y: 249972,293m ± 0,002m

Descrição do Marco

O vértice L2 é constituído por haste metálica de 25cm cravada entre os meios fios de paralelepípedos.

Obs: Coordenadas * Mendonça, Garnés et al. (2010) e ** Silva e Seixas (2014).

CROQUIS

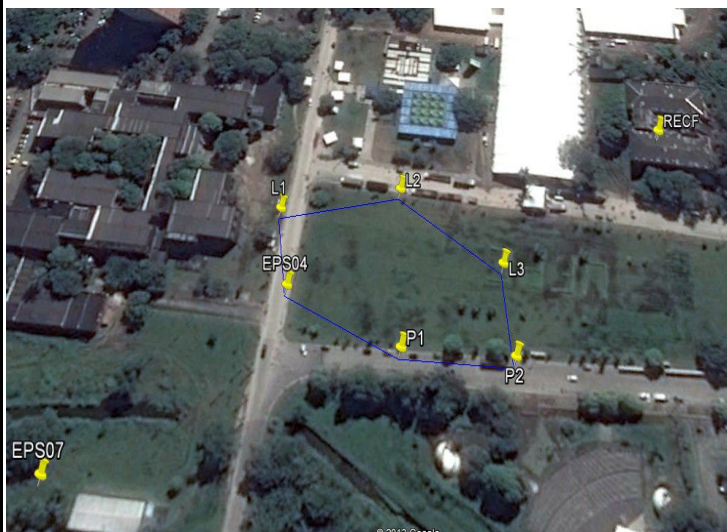

Fonte: Silva e Seixas (2014)

ITINERÁRIO

O vértice L2 situa-se no canteiro central da Av. dos Reitores, em frente ao Restaurante Universitário da UFPE (RU) e entre meios fios do canteiro central.

FOTO



Vértice L2 ocupado com tripé e bastão e prisma.
Foto: Janeiro 2014, (SILVA, 2014).

