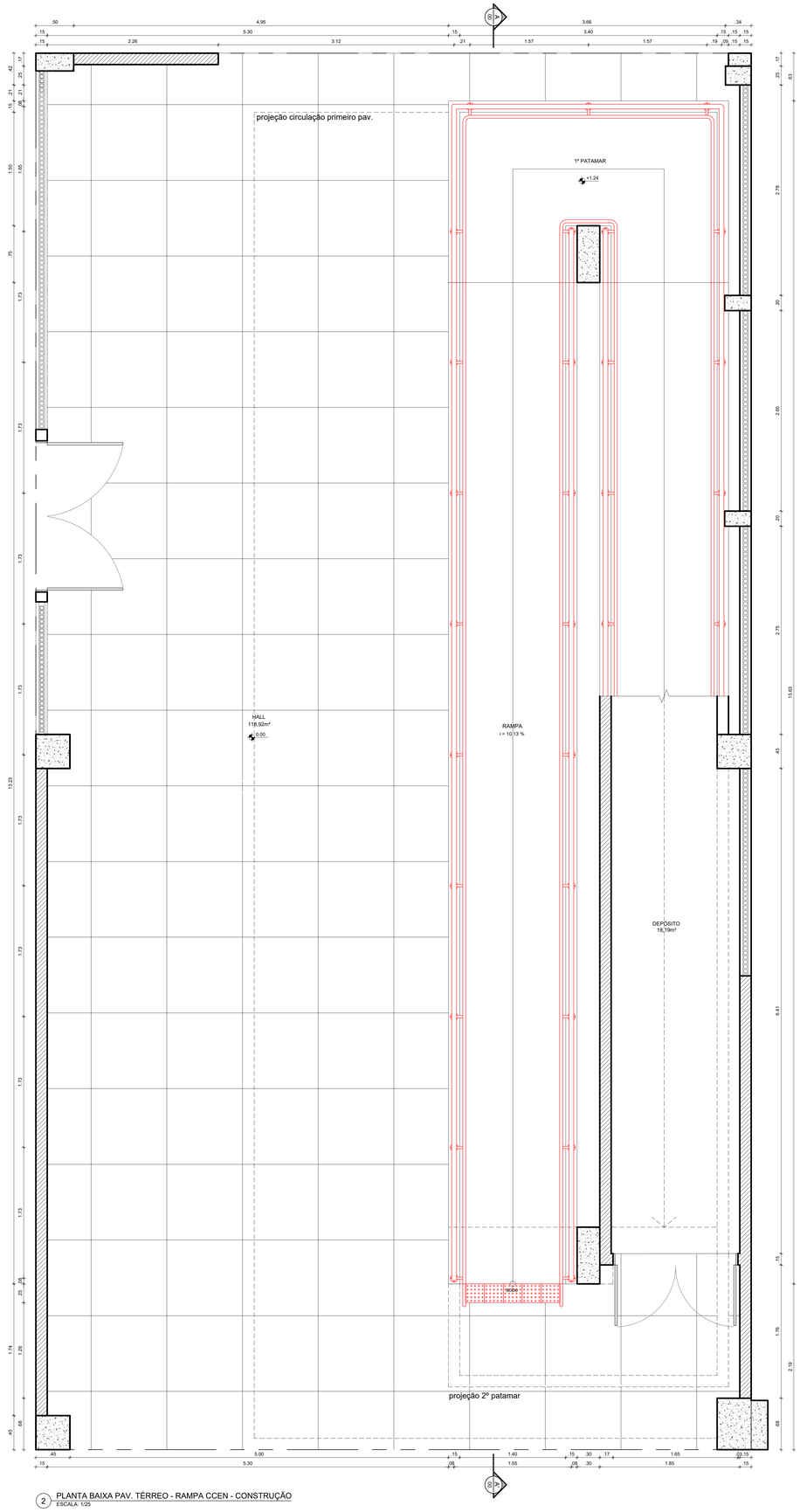

2 PLANTA BAIXA PAV. TÉRREO - RAMPA CCEN - CONSTRUÇÃO
ESCALA: 1/25

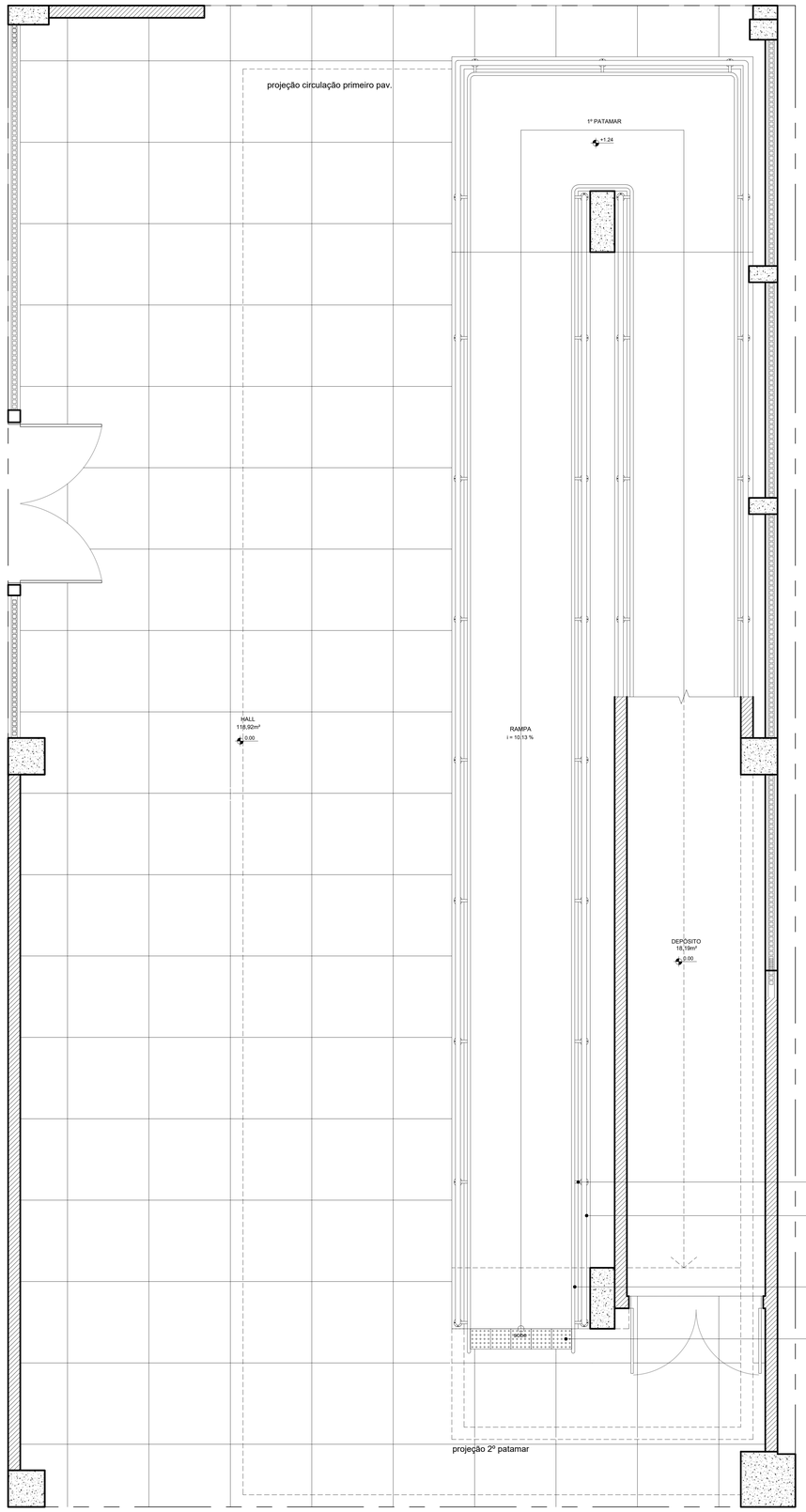

3 PLANTA BAIXA PAV. TÉRREO - RAMPA CCEN - PROPOSTA
ESCALA: 1/25

CHAPA EM AÇO INOX AISI 304 DOBRADA # 3/16"

TUBO EM AÇO INOX AISI 304 Ø 2 1/2" ACABAMENTO POLIDO ESPESSURA 1.50mm

CORRIMÃO EM TUBO EM AÇO INOX AISI 304 Ø 1 1/2" ACABAMENTO POLIDO ESPESSURA 1.50MM

PISO TÁTIL DE ALERTA EM BORRACHA SINTÉTICA PASTILHADO 5MM DE ESPESSURA E DIMENSÕES DE 25X25CM NA COR AMARELO DE MARCA TOTAL ACESSIBILIDADE OU SIMILAR

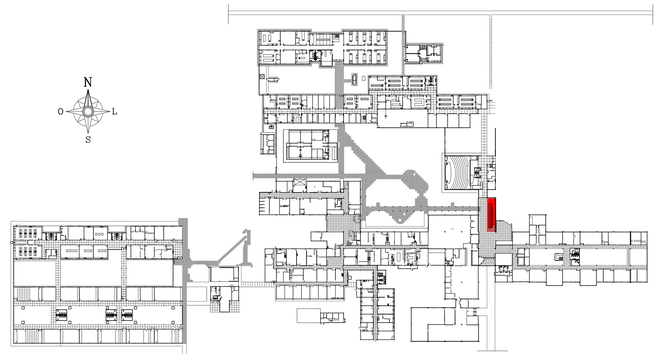

1 PLANTA CHAVE RAMPA CCEN
SEM ESCALA

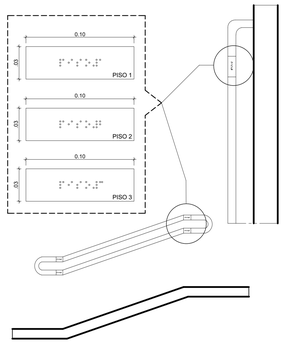

4 DETALHE - SINALIZAÇÃO BRAILE CORRIMÃO
ESCALA 1:2

REV.	DATA	OBSERVAÇÕES	DESENHO	REVISÃO	APROVAÇÃO	AUTORIZAÇÃO

UNIVERSIDADE FEDERAL DE PERNAMBUCO
SUPERINTENDÊNCIA DE INFRAESTRUTURA
DIRETORIA DE PLANOS E PROJETOS

CAMPUS RECIFE

obra: CCEN - INTERVENÇÃO DE ACESSIBILIDADE FÍSICA
título do desenho: CCEN - RAMPA - PAV. TÉRREO
quadro de áreas:

área técnica: ARQUITETURA
etapa: PROJETO EXECUTIVO
prancha: 30 / 90
escala: 1/25
data: NOVEMBRO / 2020

responsáveis técnicos:
D.P.P. ISABEL PINTO — ARQUITETA - CAU A11706-4
D.P.P. LILIANE CARNEIRO LEÃO — ARQUITETA - CAU A70070-0
D.P.P. ANA TEREZA SANTOS — COORDENADORA

aprovação:
D.P.P. ISABEL PINTO — DIRETORA
SINFRA CARLOS FALCÃO — SUPERINTENDENTE
U F P E ALFREDO GOMES — REITOR