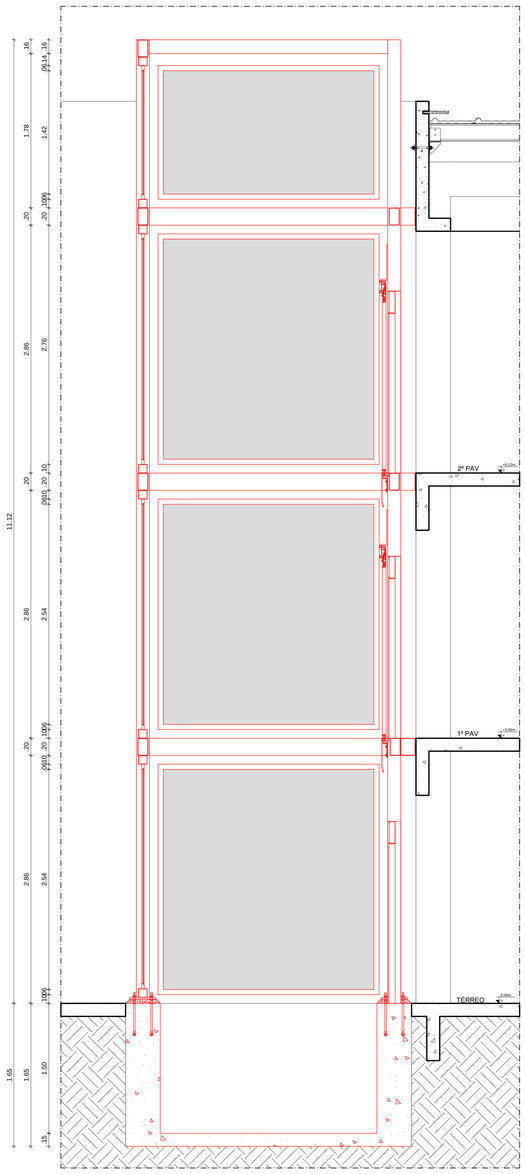

2 CORTE AA' - CONSTRUÇÃO
ESCALA: 1/25

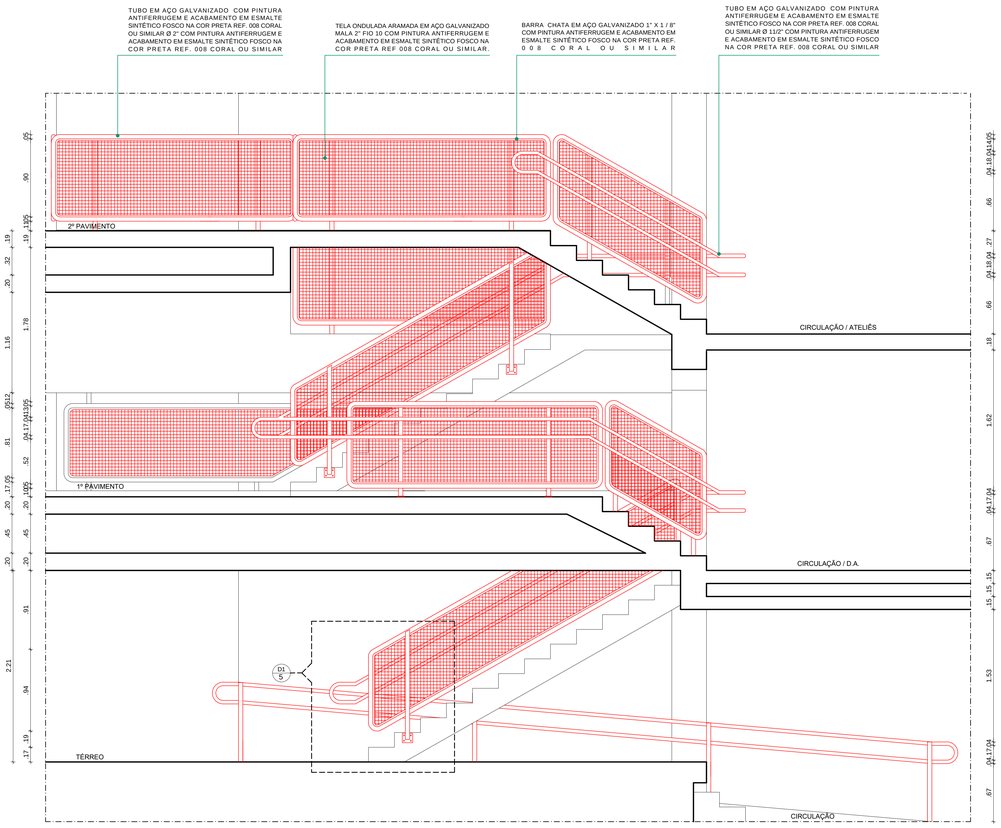

3 CORTE BB' - CONSTRUÇÃO
ESCALA: 1/25

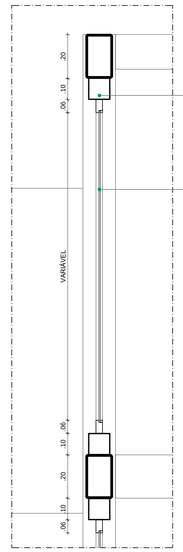

7 DETALHE - D5
ESCALA: 1/10

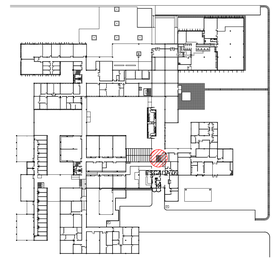

1 PLANTA CHAVE - CAC PAVIMENTO TÉRREO
S/ESCALA

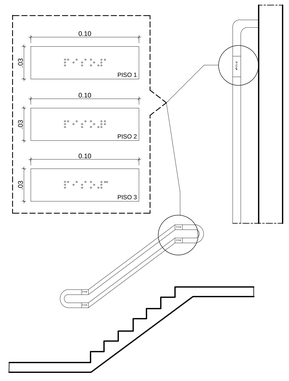

7 DETALHE - SINALIZAÇÃO BRAILE CORRIMÃO
ESCALA 1:2

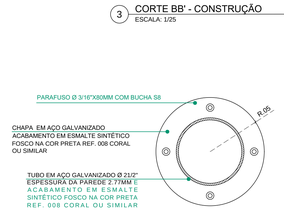

D3 - DETALHE TUBO
ESCALA _____1/2

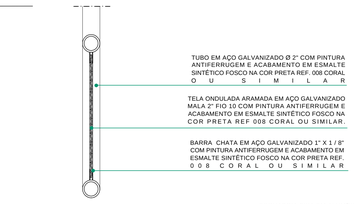

D4 - DETALHE GUARDA-CORPO
ESCALA _____1/10

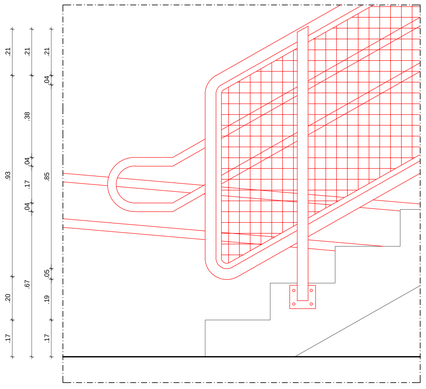

5 DETALHE - D1
ESCALA: 1/10

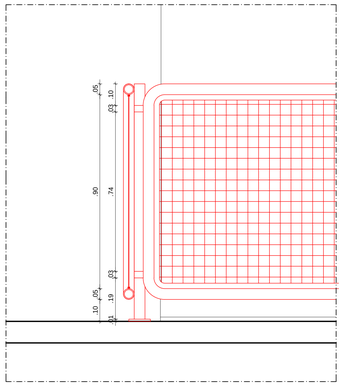

6 DETALHE - D2
ESCALA: 1/10

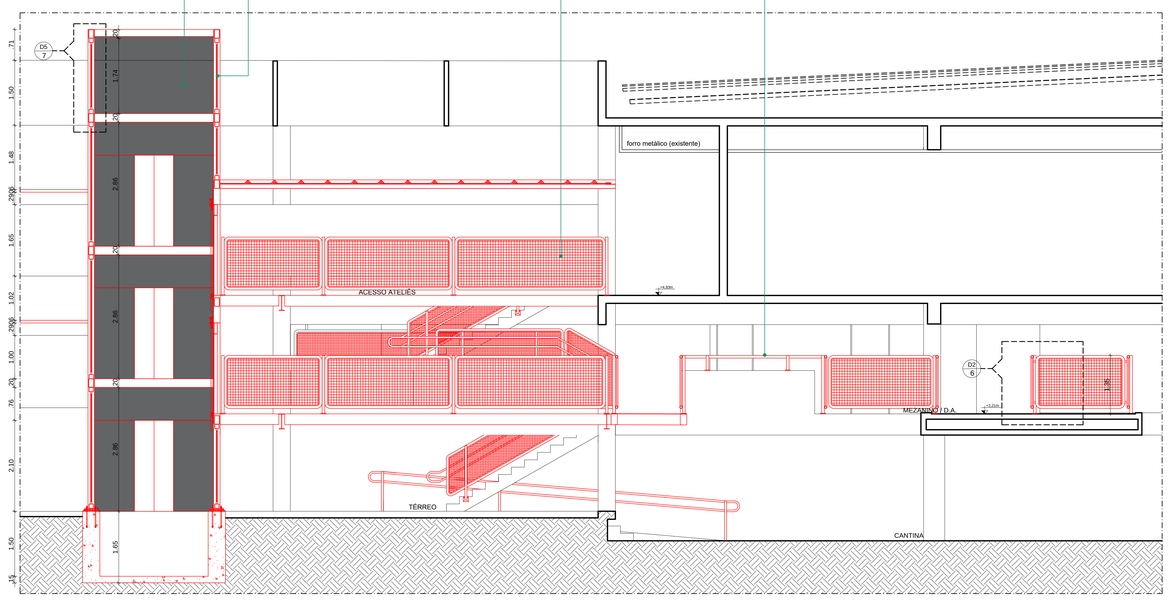

4 CORTE CC' - CONSTRUÇÃO
ESCALA: 1/25

REV.	DATA	OBSERVAÇÕES	DESENHO	REVISÃO	APROVAÇÃO	AUTORIZAÇÃO

UNIVERSIDADE FEDERAL DE PERNAMBUCO
SUPERINTENDÊNCIA DE INFRAESTRUTURA
DIRETORIA DE PLANOS E PROJETOS

CAMPUS RECIFE

projeto: CAC - INTERVENÇÃO DE ACESSIBILIDADE FÍSICA
título do documento: ESCADA 09 - CONSTRUÇÃO - ÁREA INTERNA CAC
quadro de áreas:

área técnica: ARQUITETURA
fase: PROJETO EXECUTIVO
prancha: 26 / 61
escala: 1/50, 1/25, 1/10, 1/2
data: NOVEMBRO/2019

responsáveis técnicos:
elaboração: D.P.P. RAFAELA CAVALCANTI — ARQUITETA - CAU A45474-5
D.P.P. ISABEL PINTO — ARQUITETA - CAU A11706-4
D.P.P. ARTUR VENTURA — ESTAGIÁRIO
aprovação: D.P.P. ISABEL PINTO — DIRETORA
SINFRA CARLOS FALCÃO — SUPERINTENDENTE
U F P E ALFREDO GOMES — REITOR