

FORMA E ARMAÇÃO DA CASA DE CHILLERS

FORMA E ARMAÇÃO DA CASA DE LIXO

FORMA E ARMAÇÃO DO DECANTADOR

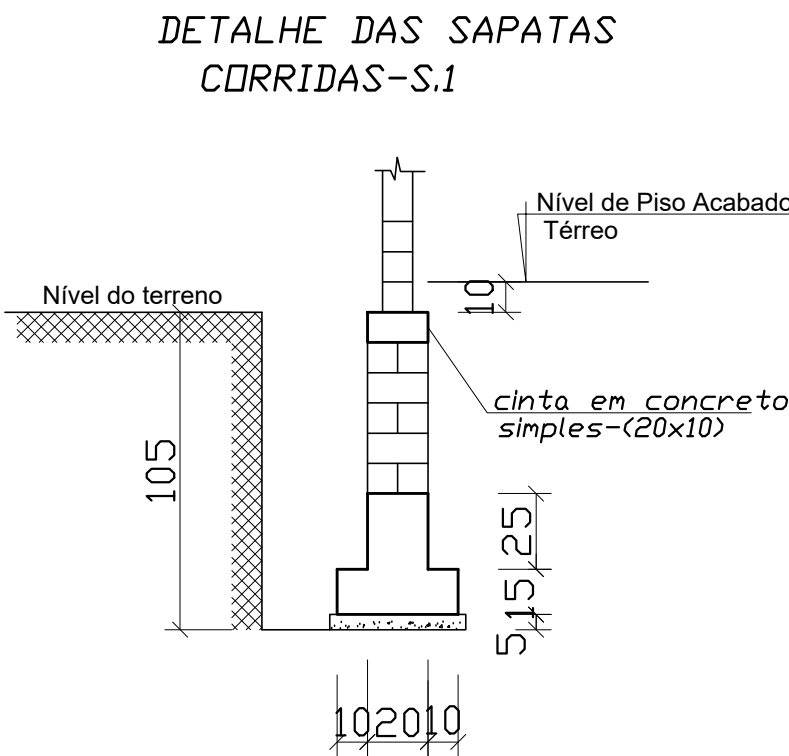
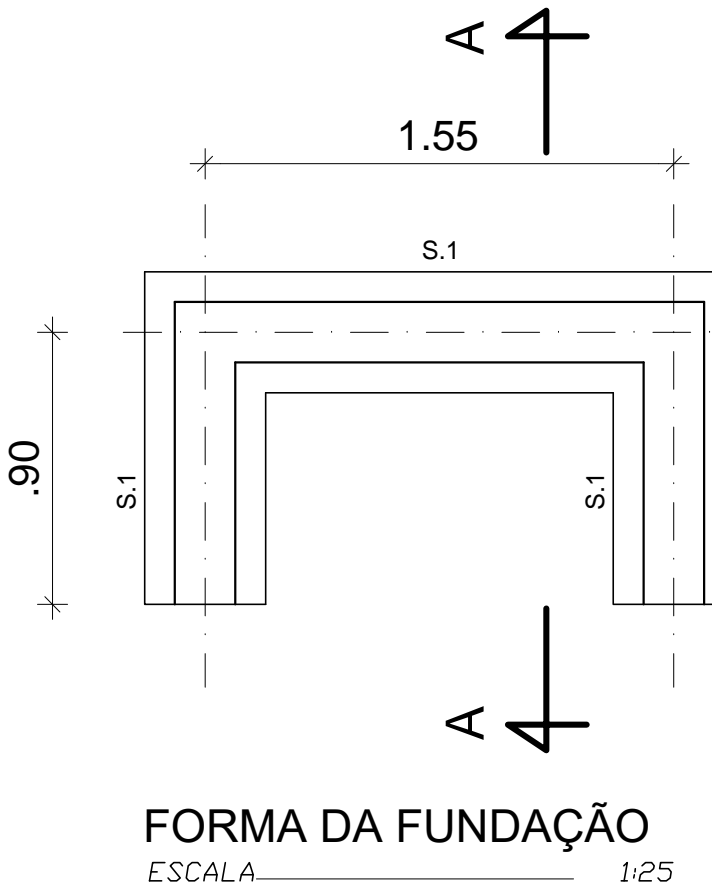
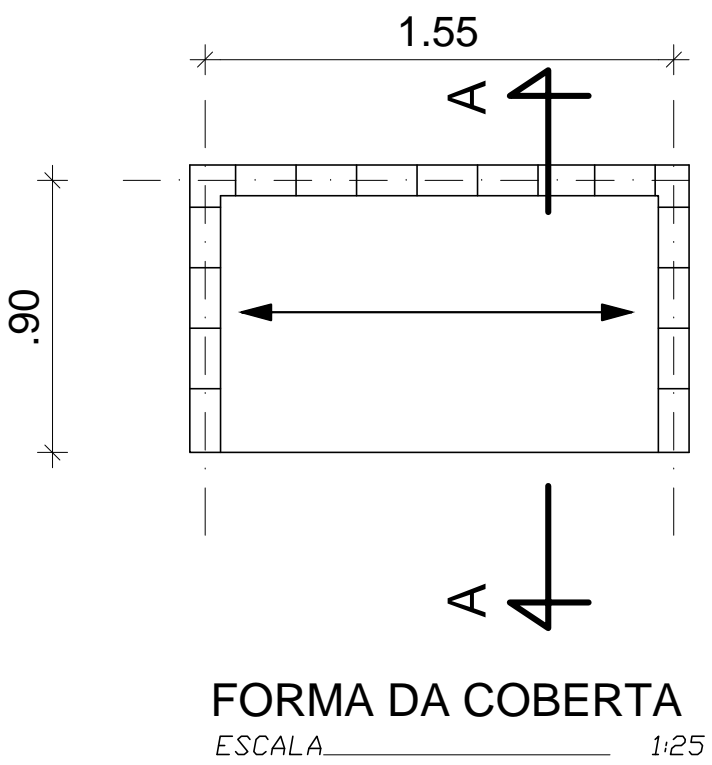
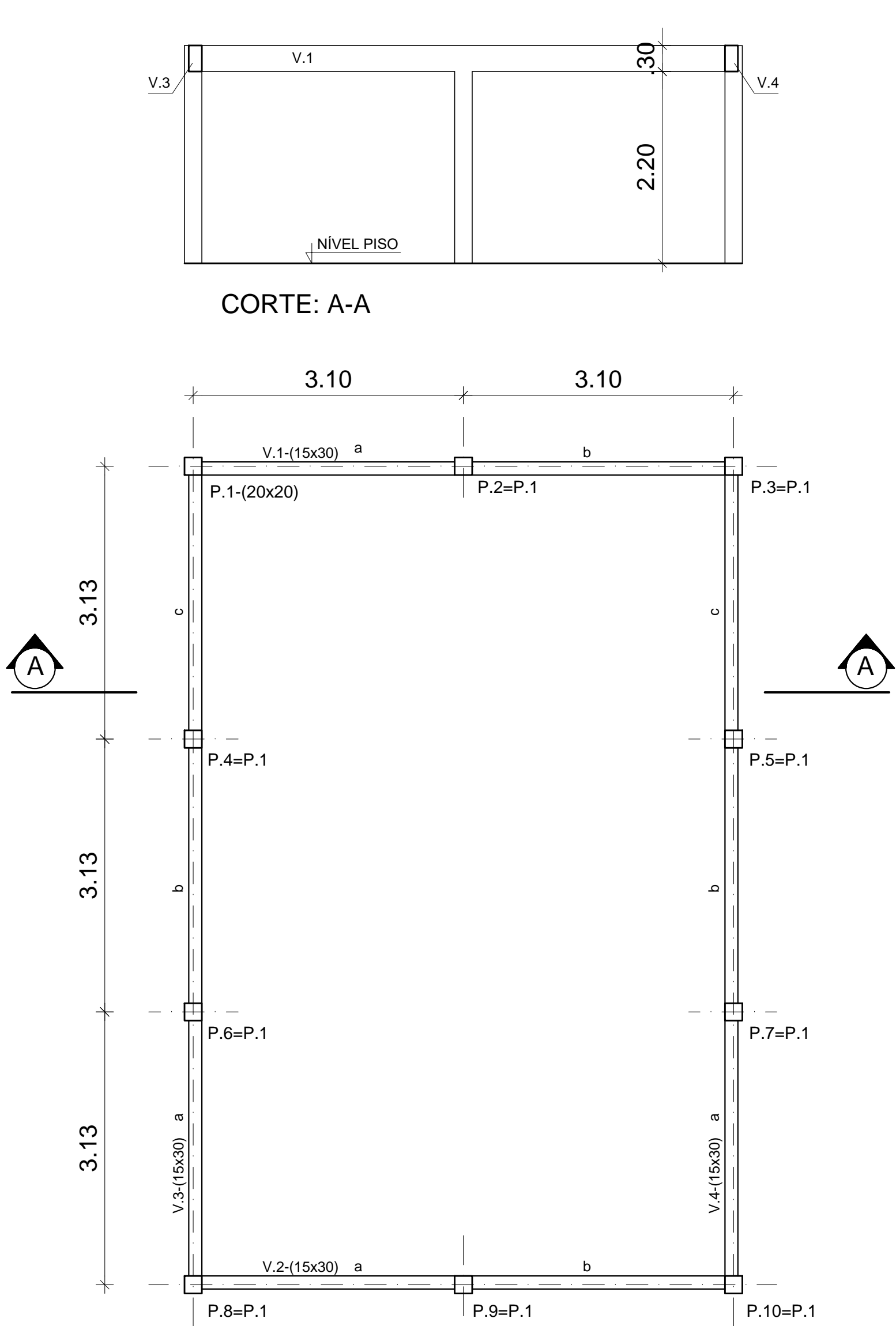

PILARES: P.1 a P.10  
(20x20)-(10x)

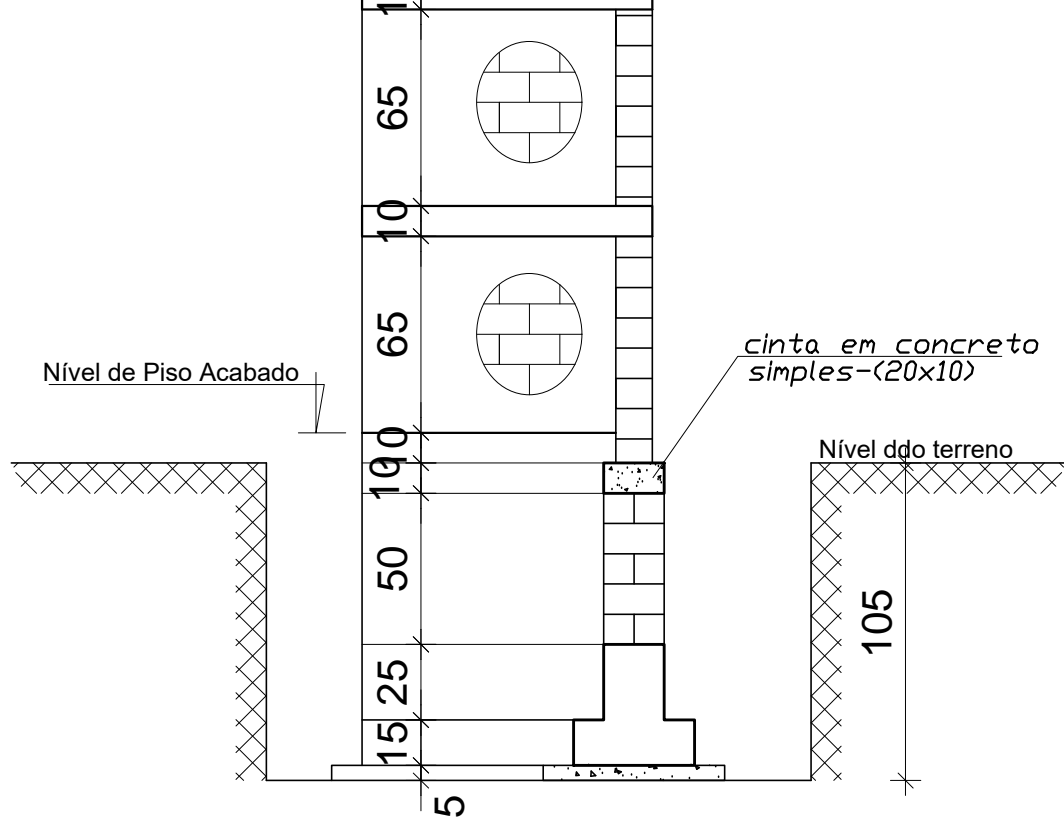
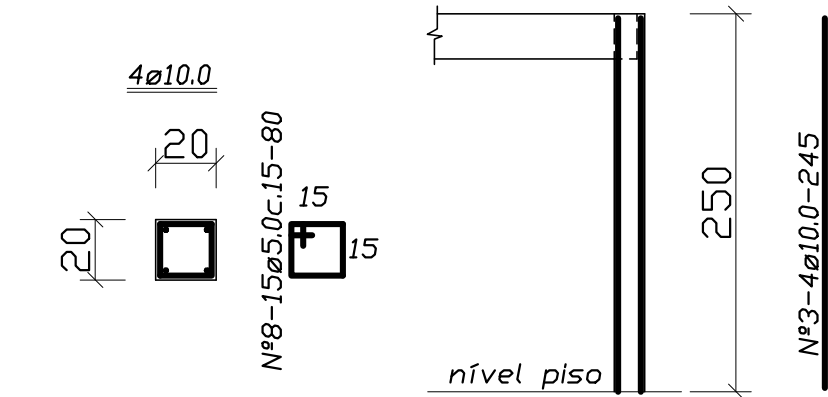
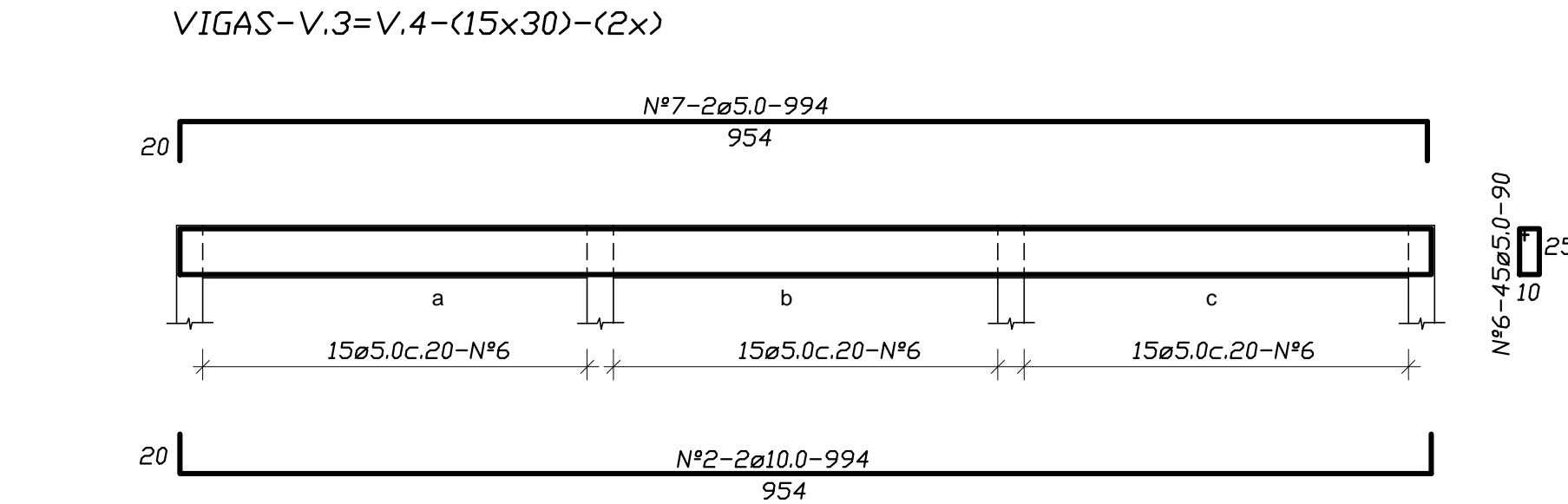
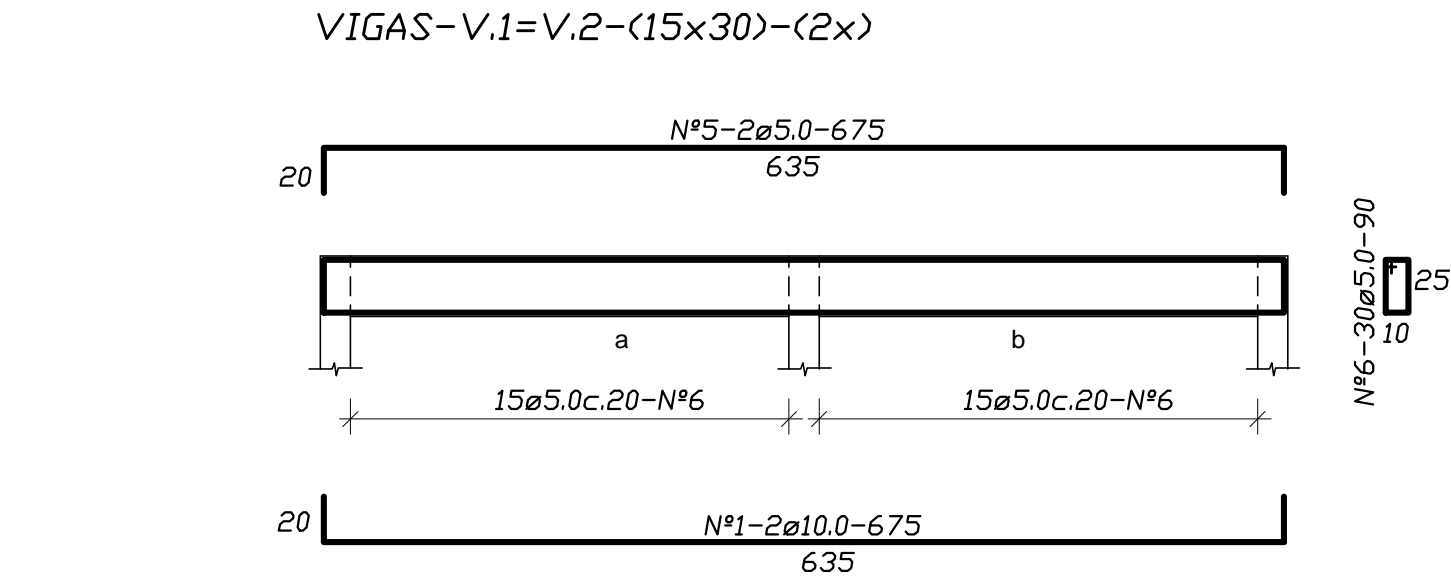

**CORTE: A-A**  
ESCALA 1:25

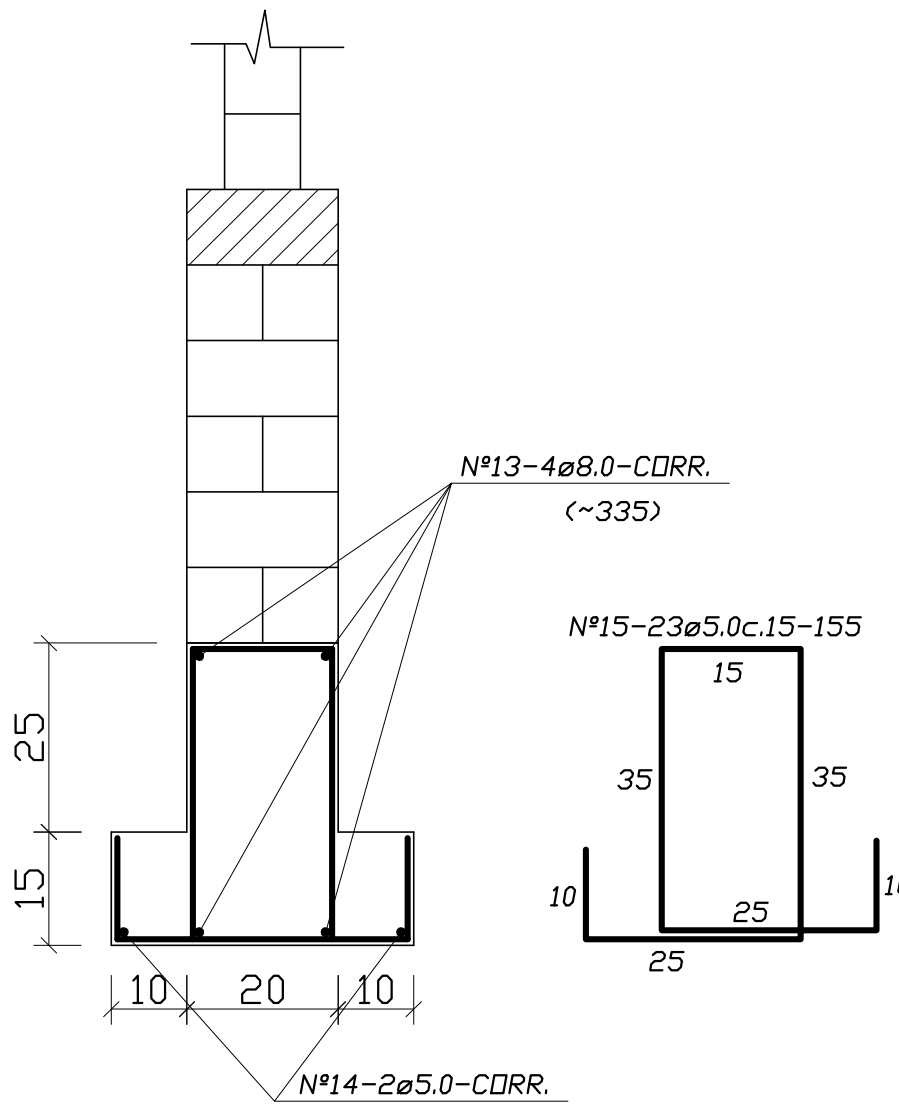

**GRELHAS DA CANALETA-(116x)**  
VISTA DE CIMA  
ESCALA 1:12,5

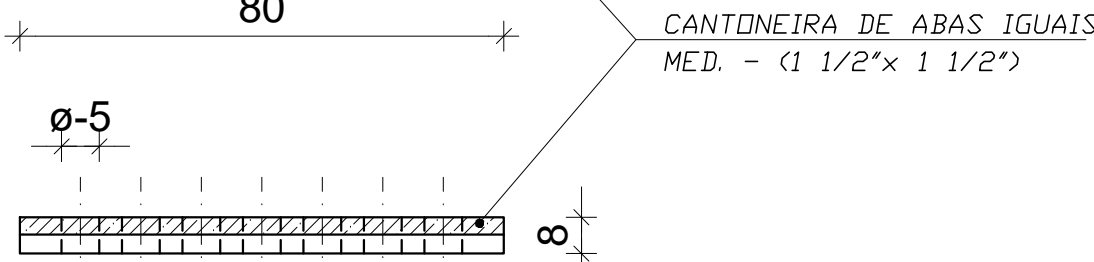
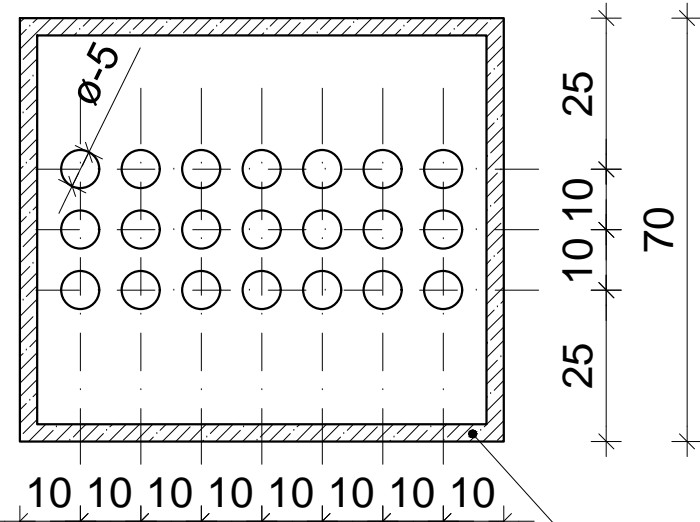

- NOTAS:
- 1) RECOBRIMENTO MÍNIMO DE 2.5cm PARA VIGAS E PILARES, 2.0cm PARA AS LAJE E 3.0cm NA FUNDAÇÃO, DEVENDO TER UM CONTROLE RÍDIGO DESTES.
  - 2) DEVE SER USADA NO CONCRETO DA FUNDAÇÃO, PARA SE INIBIR A REAÇÃO ALCALI / AGREGADO, CIMENTO CP-IV 32MPa "Z" COM ALTO TEOR DE POZOLANA OU COM ESCÓRIA DE ALTO FORNO DE FORMA A FICAR IMPERMEÁVEL.
  - 3) O ESCORAMENTO DA LAJE SÓ PODERÁ SER RETIRADO APÓS 28 DIAS DA EXECUÇÃO.
  - 4) CONCRETO ESTRUTURAL fck=30MPa.
  - 5) ANTES DA EXECUÇÃO AS COTAS DEVEM SER CONFERIDAS.
  - 6) MEDIDAS EM CENTÍMETROS.
  - 7) EM CASO DE DÚVIDAS, CONSULTAR O PROJETISTA.

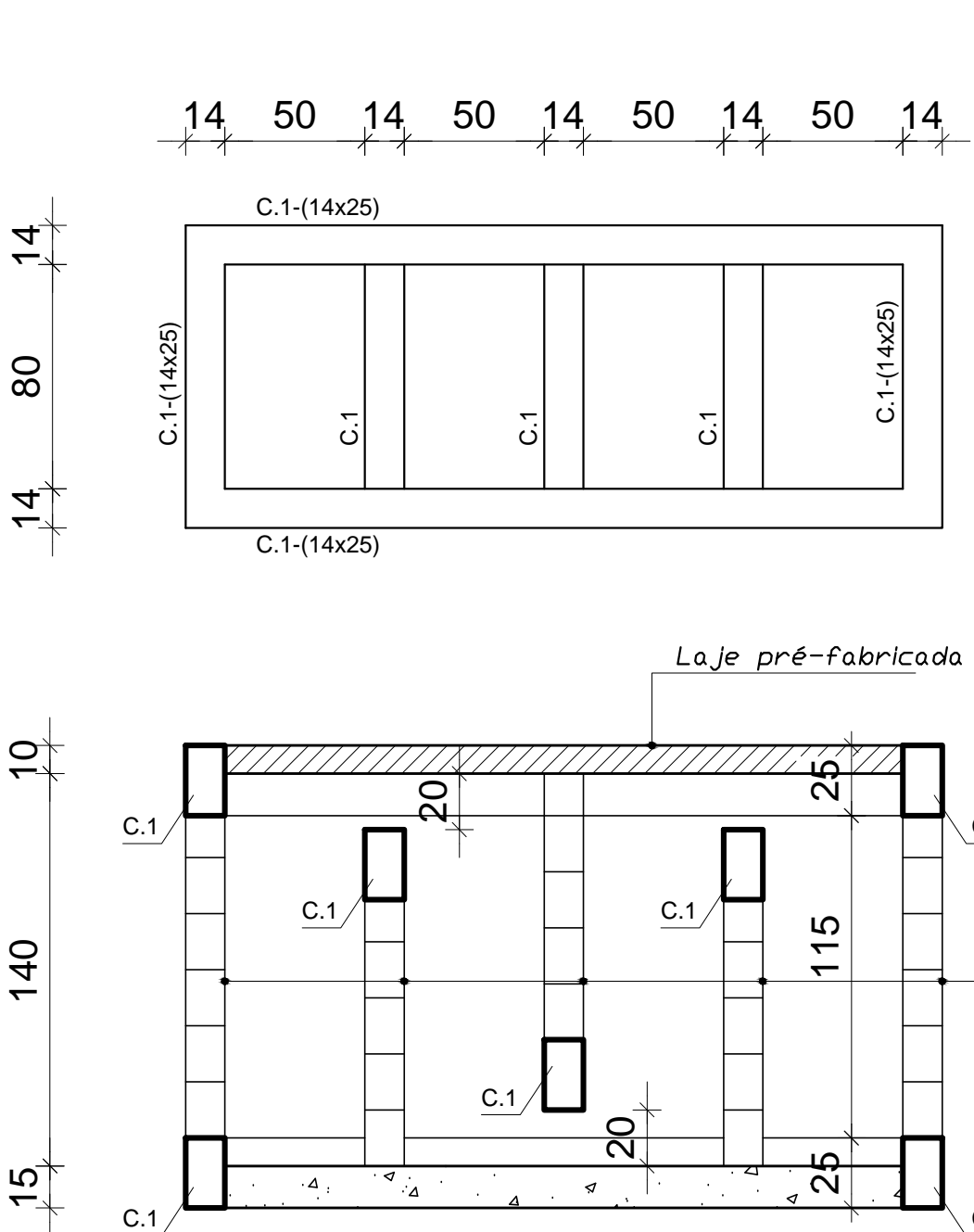

**DETALHE DA CINTA - C.1**  
(14x25)

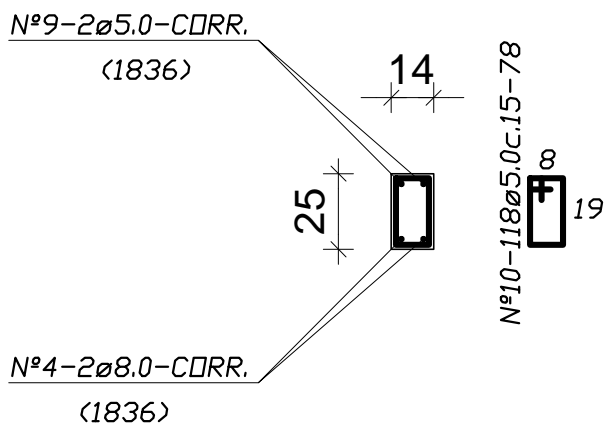

**ARMAÇÃO-(116x)**

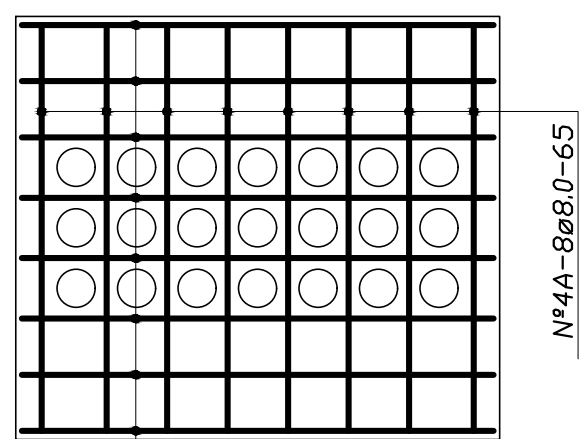

Ø	Nº	QUANT.	COMPRIMENTO	
			(cm.)	(m.)
10.0	1	4	675	
	2	4	994	
	3	40	245	165
	3A			
8.0	4	2	CORR.	37
	4A			
5.0	5	4	675	
	6	150	90	
	7	4	994	
	8	150	90	
	9	2	CORR.	
	10	118	78	451
	11			
	12			

RESUMO			
AÇO	Ø	COMP.(m.)	PESO(kg.)
CA-50	10.0	165	104
CA-50	8.0	37	15
CA-60	5.0	451	72
PESO TOTAL			191 (kg.)

Ø	Nº	QUANT.	COMPRIMENTO	
			(cm.)	(m.)
8.0	13	4	CORR.	14
	14	2	CORR.	
5.0	15	23	155	43

RESUMO			
AÇO	Ø	COMP.(m.)	PESO(kg.)
CA-50	8.0	14	6
CA-60	5.0	43	7
PESO TOTAL			13 (kg.)

REV.	DATA	OBSERVAÇÕES	DESENHO	REVISÃO	APROVAÇÃO	AUTORIZAÇÃO
						CAMPUS RECIFE
Projeto: CONSTRUÇÃO DO CENTRO DE BIOTERISMO - 3ª ETAPA						Área Monitor: ESTRUTURA
Título do documento: FORMA E ARMAÇÃO CASA LIXO, CHILLER E DECANTADOR						espaço: PROJETO EXECUTIVO
quadro de áreas:						prancha: 04 / 05
						escala: 1/50, 1/25
						data: DEZEMBRO/2019
responsáveis Monitor:						
D.P.P. ALTER SILVA						DIRETORA
ENGENHEIRO CIVIL - CREA 27385 D PE						SUPERINTENDENTE
ISABEL PINTO						REITOR
SINFRA CARLOS FALCÃO						
U F P E ALFREDO GOMES						