

STARTUP WAY

UPE &
Federais Club

STARTUP WAY

UPE &
Federais Club

Maratona de ideação.
Resolva um desafio
com uma ideia de
negócio inovadora.

Inscrição: 24 de abril a 22 de maio

Público-alvo: estudantes e egressos
de graduação e pós-graduação.

Inscrições **Symplä**

Formato Híbrido



SEJAM BEM-VINDOS!

O QUE É O SW UPE & Federais Club?

A fim de estimular as melhores oportunidades acadêmicas e de conexão com o mercado para nossos alunos de graduação e pós graduação, a UPE, UFPE, UFAPE, UNIVASF, IFPE e IF-SERTÃO-PE, UFRPE, propõem conjuntamente com o Sebrae e o IEBT Innovation a edição JUNHO do SEBRAE STARTUP WAY UPE e FEDERAIS CLUB.

O desafio tem como objetivo proporcionar uma experiência imersiva para que nossos alunos desenvolvam as competências e habilidades exigidas pelo mercado. Tais como: resolver problemas complexos, pensamento crítico, criatividade, liderança, trabalho em equipe, inteligência emocional e tomada de decisão; Além do uso de mídias para trabalhos em equipe e saber se comunicar adequadamente com o mercado.



PREMIAÇÃO

As **05 melhores equipes** participarão do **Early State para seguir para Fastmotion e os próximos editais de bolsa**, conforme programação disponibilizada. Sendo o curso totalmente gratuito para os vencedores.

Todas as equipes que concluírem todas as entregas até o **prazo máximo de 15 de junho de 2023, até às 23h59min**, receberão um **certificado** do SEBRAE/PE de participação de **30h**, referente a participação de toda a trilha do SEBRAE STARTUP WAY UPE E FEDERAIS CLUB.

Os mentores cujas equipes consigam realizar todas as entregas no prazo, receberão um certificado de participação de mentoria. Destacamos, por fim, que a maior premiação do SEBRAE STARTUP WAY UPE E FEDERAIS CLUB será a contribuição social, ou seja, a certeza de estar construindo soluções reais para enfrentar os maiores desafios que estamos e estaremos vivendo nesta década.



DESAFIO

Desenvolver negócios inovadores e escaláveis que venham trazer soluções para atender ODS (Objetivos de Desenvolvimento Sustentável) da Organização das Nações Unidas - ONU.



O participante poderá conhecer mais sobre os objetivos do desenvolvimento sustentável; conhecido também pela abreviatura ODS através deste link das Nações Unidas:

<https://nacoesunidas.org/pos2015/agenda2030>

PRINCIPAIS ETAPAS DO DESAFIO

1 Entregas

As equipes deverão realizar as entregas de todos os documentos dentro da data prevista.

2 Pré-Banca

Os Pitches das equipes são gravados e apreciados pelos membros da Pré-Banca, que faz as análises, atribui as notas de cada critério avaliado, emite os feedbacks para as equipes e seleciona os 05 (cinco) projetos melhor pontados, para indicação na Banca Final.

3 Banca Final Top 5

Os 05 (cinco) projetos indicados pela Pré-Banca serão apresentados e defendidos presencialmente, para a Banca Final formada por Professores das IES, SEBRAE e Convidados, que julgará os vencedores desta edição do SEBRAE STARTUP WAY UPE E FEDERAIS CLUB.



DATAS E LOCAL

O SEBRAE STARTUP WAY UPE E FEDERAIS CLUB acontecerá no período de **01 de junho de 2023** a **15 de junho de 2023**.

O evento será realizado de forma inteiramente **HÍBRIDO E GRATUITO**. Sendo realizado por meio das plataformas Alia, Google e o Discord.



INSCRIÇÕES

É permitida somente 01 (uma) inscrição por CPF (pessoa física) e participar de uma única equipe composta por alunos da IES - Instituições de Ensino Superior participantes SEBRAE STARTUP WAY UPE E FEDERAIS CLUB..

As inscrições serão feitas individualmente por aluno, podendo também formar suas equipes com outros alunos que já estejam também inscritos. A quantidade de membros poderá ser de mínimo 4 e máximo de 6 por equipe.

As **inscrições** se darão no período de **24 de abril de 2023** a **22 de maio de 2023** até às **23h59min**, por meio do preenchimento de todos os campos obrigatórios no Sympla:

[Simpla inscrição.](#)



PARTICIPAÇÃO/INSCRIÇÃO

A equipe participante que **não realizar** a primeira entrega no prazo sugerido de 01 de junho de 2023, até às 23h59min, **terá nova chance de entrega**, até às 23h59min do dia 02 de junho de 2023, tendo a ciência de que **a utilização desse novo prazo refletirá nos critérios de desempate para a Pré-Banca e Banca Final.**

As equipes que **entregarem no prazo**, serão avaliadas com a **nota total proposta para a tarefa**, já as entregas que forem feitas **fora do prazo**, a banca fará uma nova avaliação de qual será a nota total do grupo, **podendo assim diminuir-la.**

Em caso de motivo pessoal, algum dos membros venha a desistir, a equipe ainda poderá continuar com até 3 membros, **enviando justificativa para a Comissão Organizadora.**



PROGRAMAÇÃO

PALESTRAS

A programação do SEBRAE STARTUP WAY UPE E FEDERAIS CLUB compreende sessões de mentorias, palestras e avaliações para a seleção das melhores soluções desenvolvidas.

<u>PALESTRAS-</u> <u>momentos ao vivo</u>	DIA	HORÁRIO
Abertura e formação de equipe	01/junho/2023	17h às 19h
Workshop I - Entendimento e validação do problema	02/junho/2023	17h às 19h
Workshop II - Lean Canvas/Modelagem de negócios	06/junho/2023	17h às 19h
Workshop III - Validação da solução/protótipo e MVP	09/junho/2023	17h às 19h
Workshop IV - Pitch	13/junho/2023	17h às 19h



PROGRAMAÇÃO

MENTORIA

Mentorias acontecerão no período de 05 de junho a 14 de junho de 2023. **Será marcado previamente de acordo com a necessidade.** A combinar com o mentor credenciado no evento.

MOMENTOS DE MENTORIA	DIA	HORÁRIO
Mentoria I - sobre Entendimento e validação do problema	05/junho/2023	17h às 19h
Mentoria II - sobre Canvas/modelagem de negócios (0h30 para cada grupo)	07/junho/2023	17h às 19h
Mentoria III - sobre Validação da solução/protótipo e MVP (0h30 para cada grupo)	12/junho/2023	17h às 19h
Mentoria IV - sobre Pitch (0h30 para cada grupo)	14/junho/2023	17h às 19h

PROGRAMAÇÃO

PRÉ-BANCA DE AVALIAÇÃO

Para participar da Pré-Banca de Avaliação, as equipes deverão realizar todas as entregas e os Pitches Gravados até dia **15 de junho de 2023 às 19h00min**.

A entrega do Pitch fora do prazo eliminará a participação da equipe na Pré-Banca. A comissão receberá os Pitches porventura não enviados no prazo, até o final do Certame às **23h59 do dia 15 de junho de 2023**, o que dará o direito à equipe de receber o certificado de participação com 30h.

Para as equipes designadas **para o TOP 5, será ofertado o PITCH TESTE no dia 19/06/2023, das 10h às 12h**, no qual as cinco equipes que irão para a Final, apresentarão seus Pitches para uma comissão formada de professores mentores. Não haverá julgamento nem notas, mas cada equipe receberá um feed back durante a evento e poderá melhorar seu Pitch para a Banca Final.



PROGRAMAÇÃO

BANCA FINAL – TOP 5

Pitch PRESENCIAL ao vivo das 17h às 19h do dia 19 de junho de 2023, com uma banca de avaliadores convidados, composta por professores da IES, do SEBRAE e Empreendedores convidados.

<u>Pitch ao vivo – TOP 5 – FINAL</u>	DIA	HORÁRIO
<p>TOP 5 – As equipes classificadas como TOP 5, irão realizar seu Pitch de quatro minutos para uma banca.</p> <ul style="list-style-type: none">• O Pitch acontecerá de forma online na plataforma Zoom ou similar.• O tempo máximo de apresentação do Pitch por equipe será de 04 (quatro) minutos. Após apresentação de cada Pitch, a banca terá o direito de realizar perguntas, que deverão ser respondidas pela equipe. A banca não poderá ultrapassar o tempo de 4 minutos de questionamentos a uma equipe.• Ao final de todos os Pitches, a banca avaliadora se reunirá para eleger os 5 ganhadores do desafio SEBRAE STARTUP WAY UPE e FEDERAIS CLUB, versão maio/junho-2021.	19/junho/2023	17h às 19h



CRITÉRIOS DE AVALIAÇÃO

A avaliação dos trabalhos seguirá os seguintes critérios :

Critério	Descrição	Escala
Inovação	O quanto a solução é diferenciada e criativa em relação ao que já feito no tema em questão.	<p>0-1 Nada ou pouco inovadora. A solução já é extremamente difundida e utilizada para a resolução daquele problema.</p> <p>2-3 Baixo grau inovador. A solução aparenta ser um projeto razoavelmente criativo, mas que já é aplicado para atenuação daquele problema.</p> <p>4-5 Proposta inovadora. A solução aparenta ter alto impacto e traz elementos tecnológicos ou operacionais bastante criativos.</p>
Escalabilidade/ Replicabilidade	Qual a possibilidade de adaptar a solução a outras situações e qual a relação entre investimento de recursos e crescimento da solução.	<p>0-1 Nada ou pouco escalável. Observa-se que não parece ser uma ideia escalável, ou seja, replicada sem demandar recursos na mesma proporção do seu crescimento.</p> <p>2-3 Baixa escalabilidade. Observa-se que aparenta ser uma ideia razoavelmente escalável, ou seja, precisa ter investimentos e aumento de equipe em proporções um pouco menores que o seu crescimento.</p> <p>4-5 Altamente escalável. Observa-se que aparenta ser uma ideia escalável, ou seja, demanda recursos de expansão em uma proporção muito menor que o seu crescimento.</p>
Viabilidade	O quanto viável econômica e tecnicamente é a proposta.	<p>0-1 Nada ou pouco viável. A proposta aparenta ser extremamente cara ou possui inviabilidades técnicas que dificilmente podem ser contornadas.</p> <p>2-3 Apresenta certa viabilidade. A proposta aparenta ser razoavelmente barata e com tecnologia conhecida.</p> <p>4-5 Solução viável. O projeto aparenta ser bastante viável tecnológica e financeiramente, inclusive em locais em desenvolvimento e com recursos limitados</p>

CRITÉRIOS DE AVALIAÇÃO

Critério	Descrição	Escala
Apresentação	O quão clara e organizada é a apresentação da proposta e o material utilizado, além do quanto o grupo se preparou para aquele momento.	<p>0-1 Nada ou pouco coerente. Apresentação pouco coerente, apresentando falta de preparo do grupo e material de apoio nada conciso ou chamativo.</p> <p>2-3 Tem certa coerência. Apresentação coerente, porém apresentando falta de preparo do grupo e material de apoio pouco conciso e chamativo.</p> <p>4-5 Alta coerência. Apresentação bastante coerente, grupo bem preparado e material de apoio conciso e chamativo.</p>
Aderência	A solução proposta atende ao desafio proposto com impacto e alinhado às estratégias e expectativas do X	<p>0-1 Grupo não compreendeu e não se empatizou com o desafio apresentado. A solução apresentada não atende ao desafio, com baixa ou nenhuma aderência ao que foi proposto, e pouco alinhamento à estratégia e aos objetivos do xx.</p> <p>2-3 Grupo compreendeu em partes e se empatizou pouco com o desafio apresentado. A solução não é totalmente aderente ao desafio e/ou não está totalmente alinhada à estratégia e aos objetivos do xx.</p> <p>4-5 Grupo compreendeu e se empatizou com o desafio proposto. A solução é aderente ao desafio e está alinhada às estratégias do XX.</p>

ENTREGAS

Será considerada entrega válida toda entrega enviada **unicamente** através do link do Google Form, respeitando as datas e horários máximos para aceitação do envio. Os arquivos poderão ser enviados na extensão .pdf, xls ou .doc. O Pitch será entregue via link não listado do youtube.

ENTREGAS	DESCRIPTIVO DA ENTREGA	DIA	HORÁRIO
Foto da equipe	<p>Montagem com a foto ou avatar dos integrantes.</p> <ul style="list-style-type: none">• O tamanho retrato como se fosse uma postagem no Instagram e• Formato de imagem com extensão jpg. <p>É facultativo você postar sua foto nas redes sociais usar #sebrae e # (sua faculdade) e com a frase "Tô dentro do SEBRAE Startup Way UPE e FEDERAIS CLUB, edição jun-2023"</p>	01/junho/2023	até às 23h59min

ENTREGAS

ENTREGAS	DESCRIPTIVO DA ENTREGA	DIA	HORÁRIO
Matriz CSD	<p>Preencher a matriz CSD a partir do arquivo disponibilizado</p> <ul style="list-style-type: none">• Salvar o arquivo com extensão do Excel ou em PDF.• Enviar através do link disponibilizado.	06/junho/2023	até às 17h
Modelo de negócio	<p>Preencher o CANVAS de modelo de negócio a partir do arquivo disponibilizado.</p> <ul style="list-style-type: none">• Salvar o arquivo com extensão do Excel ou em PDF.• Enviar através do link disponibilizado	08/junho/2023	até às 17h
Pitch gravado (desclassificatório)	<p>O arquivo poderá ser gravado em formato de apresentação na web ou em formato de storytelling.</p> <ul style="list-style-type: none">• Deve ser gravado no YouTube e enviado o link do endereço em que ficou gravado no YouTube (sugerimos o link não listado).	15/junho/2023	até às 19h



ENTREGAS

Caso a equipe tenha problemas técnicos para enviar as entregas, poderá se comunicar com as pessoas designadas pela Comissão Organizadora para que avalie e busque uma solução. **Atenção:** possíveis problemas técnicos serão analisados para aceitação, desde que comunicados com no prazo de até **1h (uma hora) antes** do prazo oficial da entrega.

Os participantes **deverão declarar suas entregas** em equipe por meio de formulários Google Form, disponibilizados pela coordenação do evento. Os participantes deverão entregar o Pitch através de um link do Youtube, podendo ser público ou não-listado; se não puder ser visualizado pelo avaliador, será desclassificado.



COMUNICAÇÃO

Em todas as etapas do STARTUP WAY UPE E FEDERAIS CLUB, a Comissão Organizadora se comunicará com os participantes inscritos através do e-mail conceicao@pe.sebrae.com.br e emanoel.costa@iebtinnovation.com e através do canal e chat do Discord (os inscritos receberão o convite).

Os participantes inscritos são responsáveis por acompanharem a programação, os resultados e eventuais alterações do evento, **sempre no canal do Discord.**

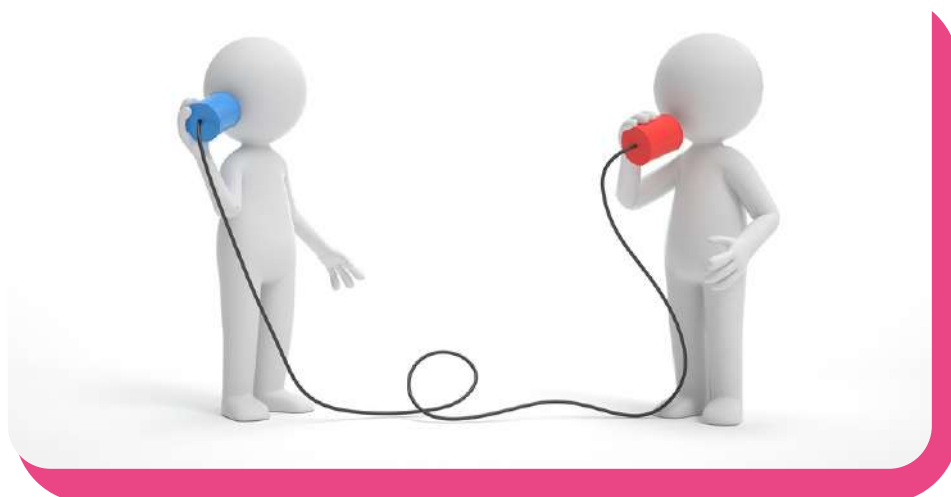

PLATAFORMAS

GOOGLE FORMS - COMO USAR?

<https://support.google.com/docs/answer/6281888?hl=pt-BR&co=GENIE.Platform%3DDesktop>



Até breve!

