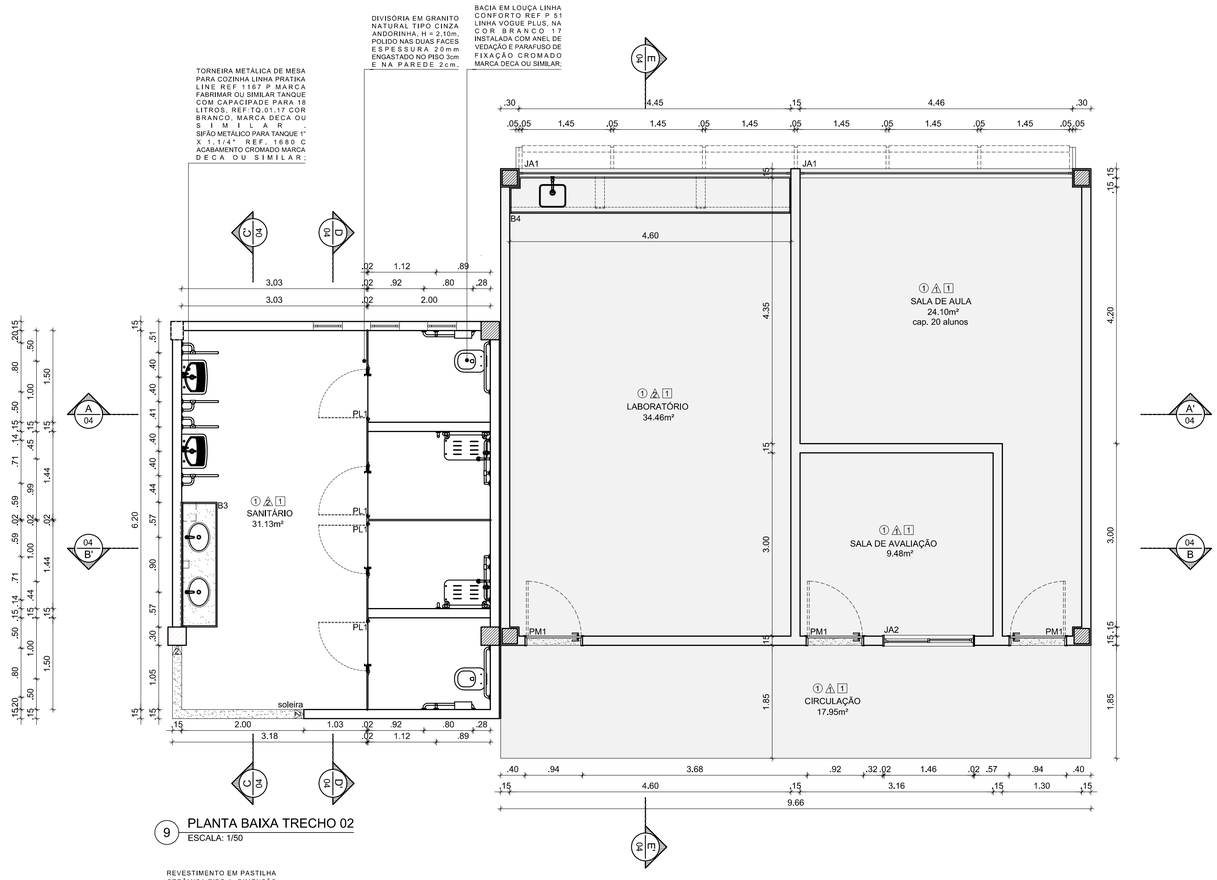

9 PLANTA BAIXA TRECHO 02
ESCALA: 1/50

10 CORTE A.A'
ESCALA: 1/50

11 CORTE B.B'
ESCALA: 1/50

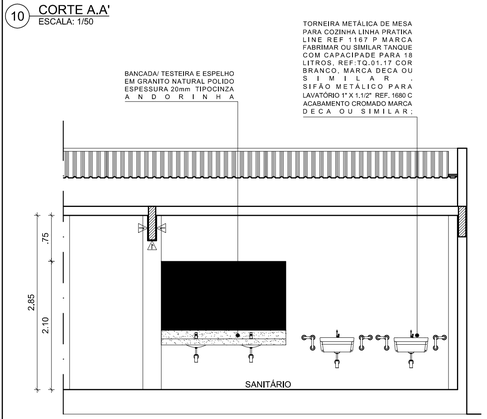

12 CORTE C.C'
ESCALA: 1/50

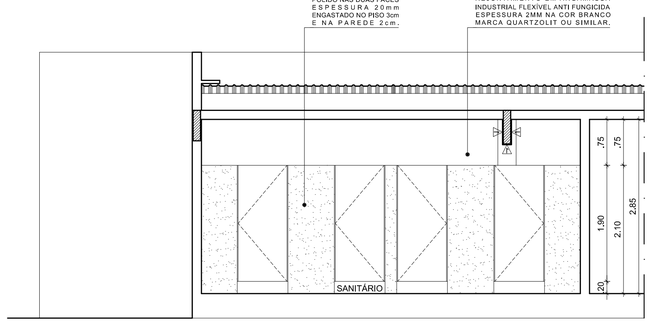

13 CORTE D.D'
ESCALA: 1/50

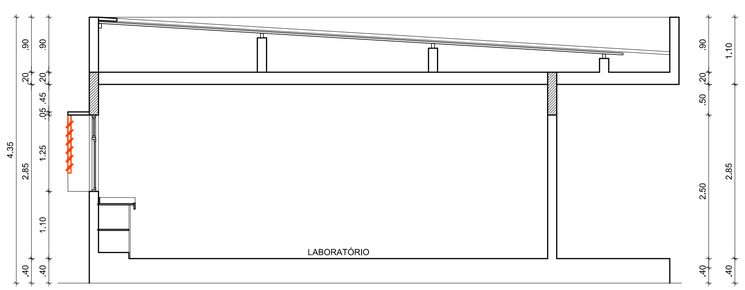

14 CORTE E.E'
ESCALA: 1/50

ESPECIFICAÇÕES

• PISO

1 - REVESTIMENTO EM CERÂMICA TIPO A DIMENSÃO 46X46CM PEI 5 NA COR TITAN WHITE LINHA GRANILHA MARCA ELIZABETH OU SIMILAR COM REJUNTAMENTO EM ARGAMASSA INDUSTRIAL FLEXÍVEL ANTI FUNGICIDA ESPESSURA 5MM COR CINZA PLATINA FABRICANTE QUARTZOLIT OU SIMILAR.

• PAREDES

1 - REVESTIMENTO EM MASSA ÚNICA COM ACABAMENTO EM MASSA CORRIDA BASE ACRÍLICA E PINTURA EM LÁTEX ACRÍLICO NA COR BRANCO GELO REF 002 MARCA CORAL OU SIMILAR INCLUSIVE SELADOR DE PAREDE.

2 - REVESTIMENTO EM PASTILHA CERÂMICA TIPO A, ATÉ O TETO, DIMENSÃO 5X10CM NA COR CRISTAL BRANCO LINHA MATE MARCA ELIZABETH OU SIMILAR COM REJUNTAMENTO EM ARGAMASSA INDUSTRIAL FLEXÍVEL ANTI FUNGICIDA ESPESSURA 2MM NA COR BRANCO MARCA QUARTZOLIT OU SIMILAR.

3 - DIVISÓRIA EM GRANITO NATURAL TIPO CINZA ANDORINHA, H = 2,10m, POLIDO NAS DUAS FACES ESPESSURA 20mm ENGASTADO NO PISO 3cm E NA PAREDE 2cm.

• TETO

1 - LAJE EM CONCRETO COM APLICAÇÃO DE MASSA ÚNICA E ACABAMENTO EM MASSA CORRIDA BASE PVA E PINTURA EM LÁTEX PVA NA COR BRANCO GELO REF 002 FABRICANTE CORAL OU SIMILAR INCLUSIVE SELADOR DE PAREDE.

• DIVERSOS

METAIS SANITÁRIOS:

1- TORNEIRA METÁLICA DE BANCADA PARA LAVATÓRIO COM ACIONAMENTO MANUAL E FECHAMENTO AUTOMÁTICO ACABAMENTO CROMADO REF 1180 LINHA ACQUAPRESS MARCA FABRIMAR OU SIMILAR;
2- VÁLVULA DE ESCOAMENTO UNIVERSAL METÁLICA ACABAMENTO CROMADO REF 1603 C MARCA FABRIMAR OU SIMILAR;
3- SIFÃO METÁLICO PARA LAVATÓRIO 1" X 1,1/2" REF. 1680 C ACABAMENTO CROMADO MARCA DECA OU SIMILAR;
4- VÁLVULA DE DESCARGA PARA BACIA TIPO HYDRA DUO COM ACABAMENTO METÁLICO CROMADO MARCA DECA OU SIMILAR;
5- VÁLVULA DE DESCARGA PARA MICTÓRIO COM ACIONAMENTO MANUAL E FECHAMENTO AUTOMÁTICO REF. 1181 LINHA ACQUAPRESS MARCA FABRIMAR OU SIMILAR;
6- REGISTRO DE PRESSÃO REF B 1416 COM ACABAMENTO PARA REGISTRO LINHA DIGITAL LINE MARCA FABRIMAR OU SIMILAR;
7- REGISTRO DE GAVETA REF B 1509 COM ACABAMENTO PARA REGISTRO LINHA DIGITAL LINE MARCA FABRIMAR OU SIMILAR;
8 - CHUVEIRO COM DESVIADOR E DUCHA MANUAL, REF 1967.C, LINHA ASPEN, MARCA DECA OU SIMILAR;
9 - CUBA DE EMBUTIR EM AÇO INOX 304 DIMENSÃO 370X430MM PROFUNDIDADE 150MM ACABAMENTO POLIDO MARCA FRANKE DOUAT OU SIMILAR COM VÁLVULA DE ESCOAMENTO 31/2" TIPO AMERICANA.
10 - TORNEIRA METÁLICA DE PAREDE TOP JET TUBO LONGO REF 1170-DL LINHA DIGITAL LINE FABRICANTE FABRIMAR OU SIMILAR.

LOUÇA SANITÁRIA:

1- BACIA EM LOUÇA REF P909,17 COM CAIXA ACOPLADA REF CD00F LINHA RAVENA DUAL FLUX 3 E 6 LITROS, NA COR BRANCO 17 INSTALADA COM ANEL DE VEDAÇÃO E PARAFUSO DE FIXAÇÃO CROMADO MARCA DECA OU SIMILAR;
2- BACIA EM LOUÇA LINHA CONFORTO REF P 51 LINHA VOGUE PLUS, NA COR BRANCO 17 INSTALADA COM ANEL DE VEDAÇÃO E PARAFUSO DE FIXAÇÃO CROMADO MARCA DECA OU SIMILAR;
3- MICTÓRIO CONVENCIONAL EM LOUÇA NA COR BRANCO 16 COM SIFÃO INTEGRADO REF M 712 MARCA DECA OU SIMILAR;
4- CUBA DE EMBUTIR OVAL GRANDE EM LOUÇA PARA APLICAÇÃO EM BANCADA REF L 37 COR BRANCO 17 MARCA DECA OU SIMILAR;
5- LAVATÓRIO DE CANTO EM LOUÇA REF L 101 LINHA IZY NA COR BRANCO 17 MARCA DECA OU SIMILAR;

OUTROS:

1- ASSENTO SANITÁRIO EM PLÁSTICO DE ALTA DURABILIDADE E TECNOLOGIA ANTIBACTERIANA REF AP 01 NA COR BRANCO 17 MARCA DECA OU SIMILAR;
2- ASSENTO SANITÁRIO EM PLÁSTICO DE ALTA DURABILIDADE E TECNOLOGIA ANTIBACTERIANA REF AP 50 NA COR BRANCO 17 MARCA DECA OU SIMILAR;
3- DISPENSER PARA TOALHAS INTERFOLHAS 2 OU 3 DOBRAS NA COR BRANCO REF C 19533 LINHA CLEAN VELOX MARCA PREMISSE OU SIMILAR;
4- PORTA PAPEL HIGIÊNICO EM ROLO NA COR BRANCO REF C 19650 LINHA CLEAN VELOX MARCA PREMISSE OU SIMILAR;
5- SABONETEIRA COM RESERVATÓRIO PARA SABONETE LÍQUIDO NA COR BRANCO REF C 19429 LINHA CLEAN VELOX MARCA PREMISSE OU SIMILAR;
6- CADEIRA DE BANHO REF 2356.I.ESC, LINHA CONFORTO, MARCA DECA OU SIMILAR.
7- ESPELHO CRISTAL 3 mm SOBRE COMPENSADO NAVAL 10 mm E ISOPOR 6 mm;
8- BANCADAE TESTEIRA EM PEDRA GRANÍTICA NATURAL POLIDO 20mm DO TIPOCINZA ANDORINHA OU SIMILAR;
9- DIVIBOX EM GRANITO NATURAL DO TIPO CINZA ANDORINHA POLIDO DE 20mm, ENGASTADO NO PISO 3cm E NA PAREDE 2cm;
10- PROTETOR DE LAVATÓRIO DE CANTO IZY, EM TUBO REDONDO DE AÇO INOX, TIPO PHD OU SIMILAR, REF. 823;
11- BARRAS DE APOIO DE 0,40m REF. 2310.C.040,POL LINHA CONFORTO MARCA DECA OU SIMILAR;
12- BARRAS DE APOIO DE 0,70m REF. 2310.C.070,POL LINHA CONFORTO MARCA DECA OU SIMILAR;
13- BARRAS DE APOIO DE 0,80m REF. 2310.C,080,POL LINHA CONFORTO MARCA DECA OU SIMILAR;
14 - BARRAS DE APOIO LATERAL FIXA DE 0,60m REF. 2375,E,060,BR LINHA CONFORTO MARCA DECA OU SIMILAR.
15 - BARRAS DE APOIO EM L ESQUERDO REF. 2335,E.BR LINHA CONFORTO MARCA DECA OU SIMILAR.
16 - BARRAS DE APOIO EM L DIREITO REF. 2340,E.BR LINHA CONFORTO MARCA DECA OU SIMILAR.
17 - FORNECIMENTO E INSTALAÇÃO DE PLATAFORMA VERTICAL INTERNA, MOTOR ELÉTRICO,COM CAPACIDADE PARA TRANSPORTE DE UMA CADEIRA DE RODAS, SEU USUÁRIO E UM ACOMPANHANTE COM AS SEGUINTES CARACTERÍSTICAS: PERCURSO DE 3600MM; CAPACIDADE: 250KG; VELOCIDADE DE 6 MPM EM AMBAS AS DIREÇÕES; 02 (DUAS) PARADAS; 01 ENTRADA NA CABINA; CABINA PINTURA ELETROSTÁTICA TEXTURIZADA NA COR CINZA; PORTAS DE PAVIMENTO COM TRAVAMENTO ELETROMECÂNICO; CONTROLE DE CHAMADAS NO INTERIOR DO EQUIPAMENTO E NOS PAVIMENTOS ATRAVÉS DE BOTÕES COM ACIONAMENTO POR PRESSÃO CONSTANTE; DIMENSÕES INTERNAS ÚTEIS DA CABINA (MM): L = 900; C = 1400; H = 2000; REBAIXO MÍNIMO DO POÇO DE 200 MM.
18 - PROTETOR DE LAVATÓRIO DE CANTO IZY, EM TUBO REDONDO DE AÇO INOX, TIPO PHD OU SIMILAR, REF. 823.

LEGENDA

ÁREA DE INTERVENÇÃO

REV.	DATA	OBSERVAÇÕES	DESENHO	REVISÃO	APROVAÇÃO	AUTORIZAÇÃO

UNIVERSIDADE FEDERAL DE PERNAMBUCO
SUPERINTENDÊNCIA DE INFRAESTRUTURA
DIRETORIA DE PLANOS E PROJETOS

CAMPUS RECIFE

projeto: AMPLIAÇÃO DO DEPTO TERAPIA OCUPACIONAL
área técnica: ARQUITETURA
título do documento: PLANTA BAIXA E CORTES - TRECHO 02
etapa: PROJETO EXECUTIVO
quadro de áreas:

PAVIMENTO TÉRREO	96.63 M²	REFORMA TÉRREO	150,54 M²
1º PAVIMENTO	3,41 M²		
TOTAL CONSTRUÇÃO	100,04 M²		

prancha: 03 / 07
escala: 1/50
data: MAIO/2018

responsáveis técnicos:
elaboração: D.P.P. ISABEL PINTO — ARQUITETA - CAU A 11706 - 4; D.P.P. RAFAEL CARVALHO — ESTAGIÁRIO
aprovação: D.P.P. ISABEL PINTO — DIRETORA; SINFRA SILMARA MELO — SUPERINTENDENTE; U F P E ANÍSIO B. F. DOURADO — REITOR