UNIVERSIDADE FEDERAL DE PERNAMBUCO
PRO-REITORIA DE PLANEJAMENTO, ORÇAMENTO E FINANÇAS
COORDENADORIA DE INFORMAÇÕES GERENCIAIS

Evolução dos indicadores, definido segundo os critérios do TCU 2000-2014

Indicadores (1)	Anos														
	2000	2001	2002	2003	2004	2005	2006	2007	2008	2009	2010	2011	2012	2013	2014
I.A Custo corrente com HU/Aluno Equivalente	5.390,38	5.300,92	5.759,15	6.525,37	7.785,59	7.590,23	9.082,56	10.408,89	10.971,50	13.303,27	13.893,88	14.562,89	15.390,20	17.341,42	18.984,36
I.B Custo corrente sem HU/Aluno Equivalente	-	-	5.311,74	6.030,79	7.203,58	6.840,33	8.355,90	9.574,91	9.906,60	12.068,36	12.385,79	12.858,61	13.757,32	15.542,43	17.233,02
II.Aluno Tempo Integral/Professor=	13,43	13,76	11,47	12,93	12,71	13,91	13,44	13,42	14,29	13,14	14,16	14,27	14,74	14,73	14,7
III.A.Aluno Tempo Integral/Funcionario Equiv.com HU=	6,2	7,11	5,4	5,22	5,12	5,36	5,55	5,76	5,79	5,69	6,79	6,67	6,1	6,34	6,81
III.B Aluno Tempo Integral/Funcionario Equiv.sem HU=	-	-	9,02	9	8,65	9,14	9,43	9,62	9,66	9,32	9,94	11,12	9,82	9,73	10,3
IV.A Funcionário Equiv.com HU/Professor Equivalente=	2,17	1,93	2,12	2,48	2,48	2,59	2,42	2,33	2,47	2,31	2,09	2,14	2,42	2,32	2,16
IV.B Funcionário Equiv.sem HU/Professor Equivalente=	-	-	1,27	1,44	1,47	1,52	1,43	1,4	1,48	1,41	1,42	1,28	1,5	1,51	1,43
V.Grau de Participação Estudantil(GPE)=	0,83	0,88	0,8	0,77	0,7	0,71	0,73	0,71	0,7	0,65	0,74	0,73	0,74	0,74	0,73
VI. Grau de Envolvimento com Pós-Graduação(GEPG)=	11,69	13,06	0,14	0,14	0,15	0,16	0,16	0,16	0,18	0,17	0,17	0,19	0,18	0,19	0,21
VII. Conceito CAPES para a Pós-Graduação=	4,2	4,2	4,2	4,2	4,31	4,07	4,09	4,42	4,32	4,19	4,17	4,13	4,04	4,2	4,29
VIII. IQCD=	2,8	3,33	3,35	3,34	3,49	3,65	3,84	3,81	3,89	3,82	4,02	4	4,3	4,28	4,35
IX. Taxa de Sucesso na Graduação(TSG)=	56,03	55,97	56,54	59,67	57,8	60,86	61,94	63,29	67,65	67,23	71,00	73,56	68,27	56,46	51,56

(1) A partir de 2002 o número de indicadores passaram de 9 para 12

UNIVERSIDADE FEDERAL DE PERNAMBUCO
PRO-REITORIA DE PLANEJAMENTO, ORÇAMENTO E FINANÇAS
COORDENADORIA DE INFORMAÇÕES GERENCIAIS

Evolução dos indicadores, definido segundo os critérios do TCU 2000-2014

Indicadores (1)	Anos														
	2000	2001	2002	2003	2004	2005	2006	2007	2008	2009	2010	2011	2012	2013	2014
I.A Custo corrente com HU/Aluno Equivalente*	15.316,30	13.643,59	11.726,06	12.339,35	13.129,09	12.644,82	14.577,98	15.484,70	14.960,80	18.403,50	17.269,13	17.239,18	16.853,92	17.997,55	18.984,36
I.B Custo corrente sem HU/Aluno Equivalente*	-	-	10.815,10	11.404,11	12.147,63	11.395,53	13.411,65	14.244,04	13.508,70	16.695,15	15.394,68	15.221,70	15.065,74	16.130,49	17.233,02
II.Aluno Tempo Integral/Professor=	13,43	13,76	11,47	12,93	12,71	13,91	13,44	13,42	14,29	13,14	13,72	14,27	14,74	14,73	14,7
III.A.Aluno Tempo Integral/Funcionario Equiv.com HU=	6,20	7,11	5,40	5,22	5,12	5,36	5,55	5,76	5,79	5,69	6,58	6,67	6,1	6,34	6,81
III.B Aluno Tempo Integral/Funcionario Equiv.sem HU=	-	-	9,02	9,00	8,65	9,14	9,43	9,62	9,66	9,32	9,63	11,12	9,82	9,73	10,3
IV.A Funcionário Equiv.com HU/Professor Equivalente=	2,17	1,93	2,12	2,48	2,48	2,59	2,42	2,33	2,47	2,31	2,09	2,14	2,42	2,32	2,16
IV.B Funcionário Equiv.sem HU/Professor Equivalente=	-	-	1,27	1,44	1,47	1,52	1,43	1,40	1,48	1,41	1,42	1,28	1,5	1,51	1,43
V.Grau de Participação Estudantil(GPE)=	0,83	0,88	0,80	0,77	0,70	0,71	0,73	0,71	0,70	0,65	0,70	0,73	0,74	0,74	0,73
VI. Grau de Envolvimento com Pós-Graduação(GEPG)=	0,12	0,13	0,14	0,14	0,15	0,16	0,16	0,16	0,18	0,17	0,17	0,19	0,18	0,19	0,21
VII. Conceito CAPES para a Pós-Graduação=	4,20	4,20	4,20	4,20	4,31	4,07	4,09	4,42	4,32	4,19	4,17	4,13	4,04	4,2	4,29
VIII. IQCD=	2,80	3,33	3,35	3,34	3,49	3,65	3,84	3,81	3,89	3,82	4,02	4	4,3	4,28	4,35
IX. Taxa de Sucesso na Graduação(TSG)=	56,03	55,97	56,54	59,67	57,80	60,86	61,94	63,29	67,65	67,23	65,86	73,56	68,27	56,46	51,56

(1) A partir de 2002 o número de indicadores passaram de 9 para 12

* Valores deflacionados pelo IGP-DI da Fundação Getúlio Vargas (preço dez 2014)

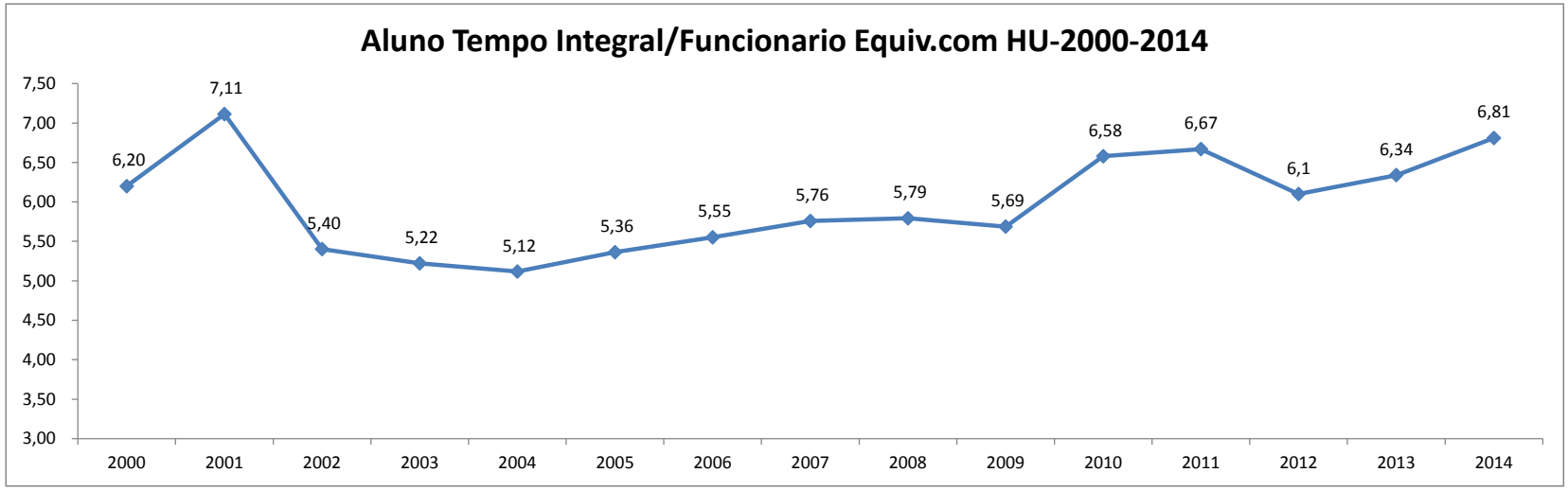
Aluno Tempo Integral/Funcionario Equiv.com HU-2000-2014
7,50
7,00
6,50
6,00
5,50
5,00
4,50
4,00
3,50
3,00
6,20
7,11
5,40
5,22
5,12
5,36
5,55
5,76
5,79
5,69
6,58
6,67
6,1
6,34
6,81
2000
2001
2002
2003
2004
2005
2006
2007
2008
2009
2010
2011
2012
2013
2014

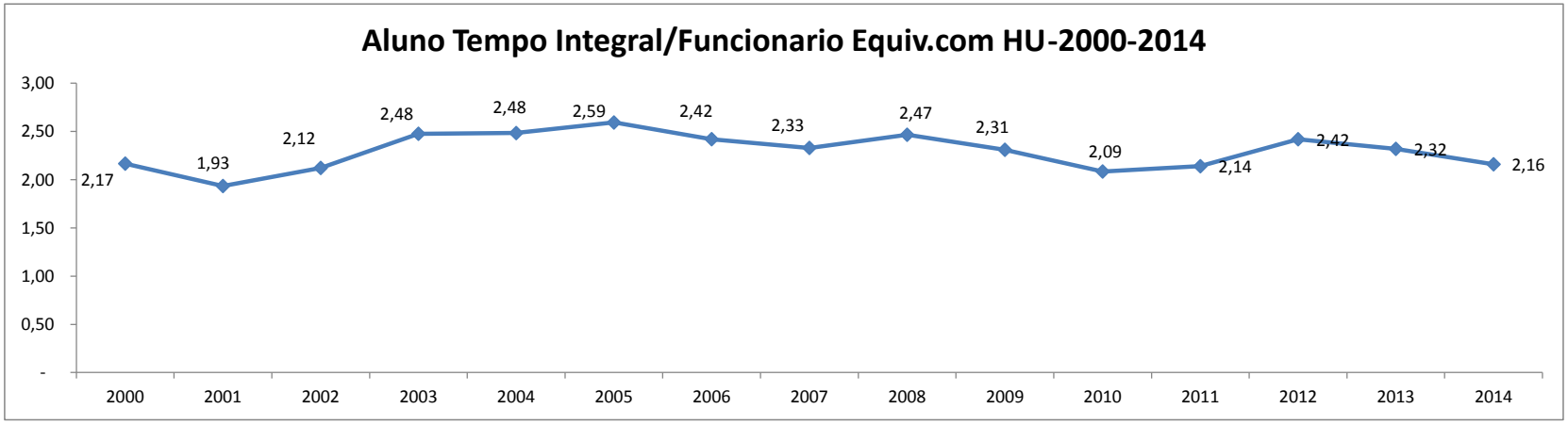
Aluno Tempo Integral/Funcionario Equiv.com HU-2000-2014
3,00
2,50
2,00
1,50
1,00
0,50
-
2,17
1,93
2,12
2,48
2,48
2,59
2,42
2,33
2,47
2,31
2,09
2,14
2,42
2,32
2,16
2000
2001
2002
2003
2004
2005
2006
2007
2008
2009
2010
2011
2012
2013
2014

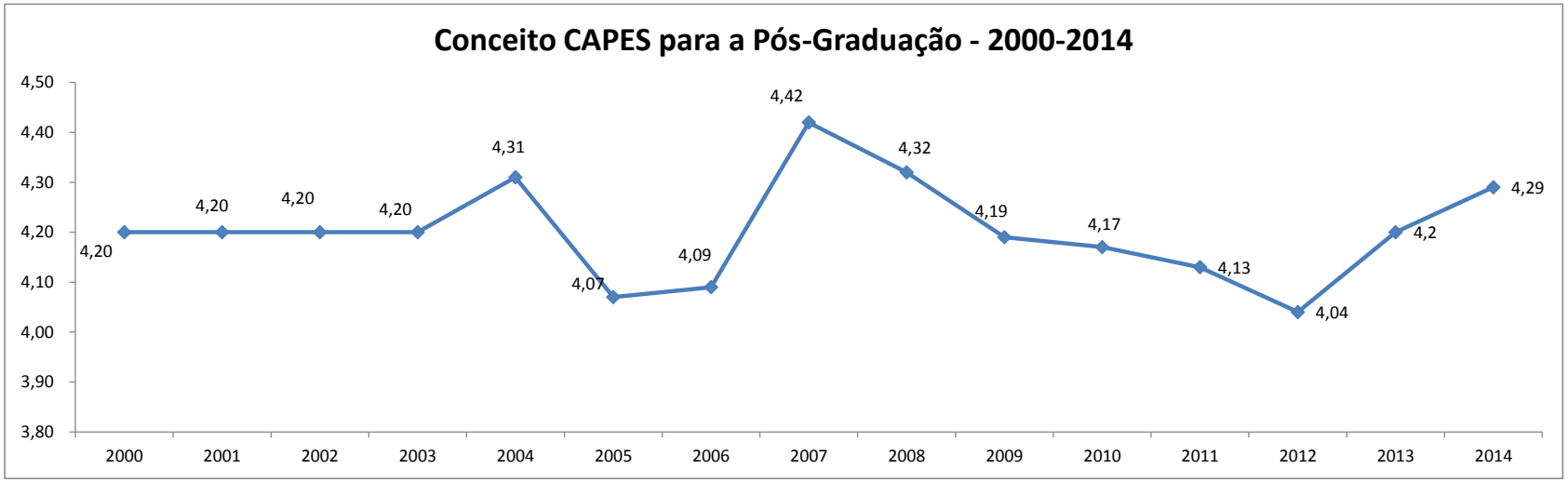
Conceito CAPES para a Pós-Graduação - 2000-2014
4,50
4,40
4,30
4,20
4,10
4,00
3,90
3,80
4,20
4,20
4,20
4,20
4,31
4,07
4,09
4,42
4,32
4,19
4,17
4,13
4,04
4,2
4,29
2000
2001
2002
2003
2004
2005
2006
2007
2008
2009
2010
2011
2012
2013
2014

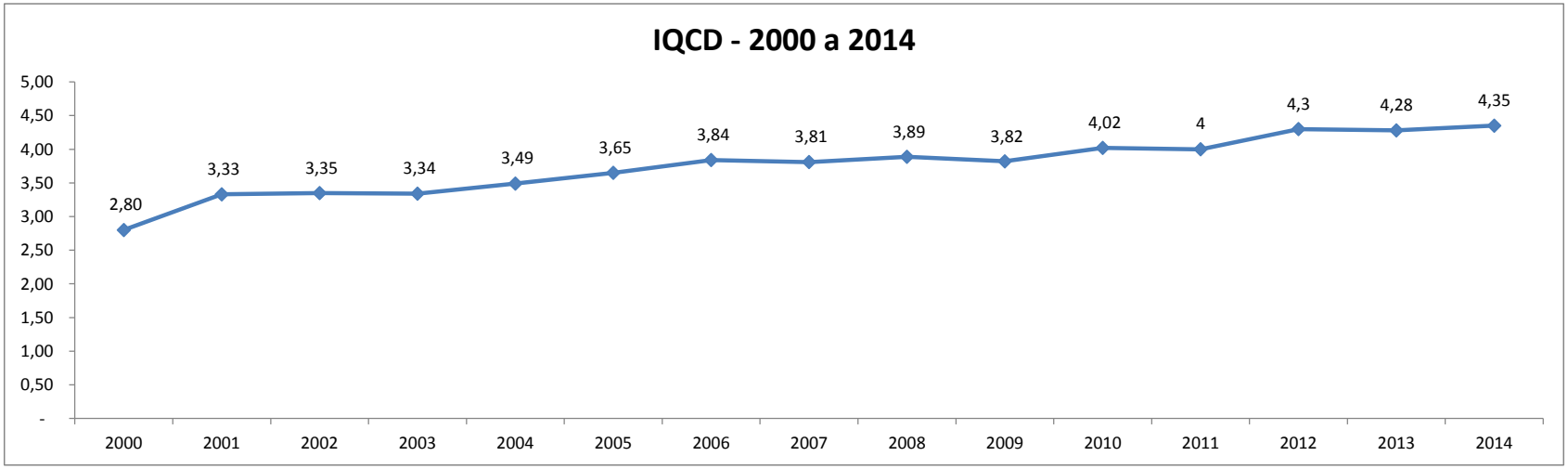
IQCD - 2000 a 2014
5,00
4,50
4,00
3,50
3,00
2,50
2,00
1,50
1,00
0,50
-
2,80
3,33
3,35
3,34
3,49
3,65
3,84
3,81
3,89
3,82
4,02
4
4,3
4,28
4,35
2000
2001
2002
2003
2004
2005
2006
2007
2008
2009
2010
2011
2012
2013
2014

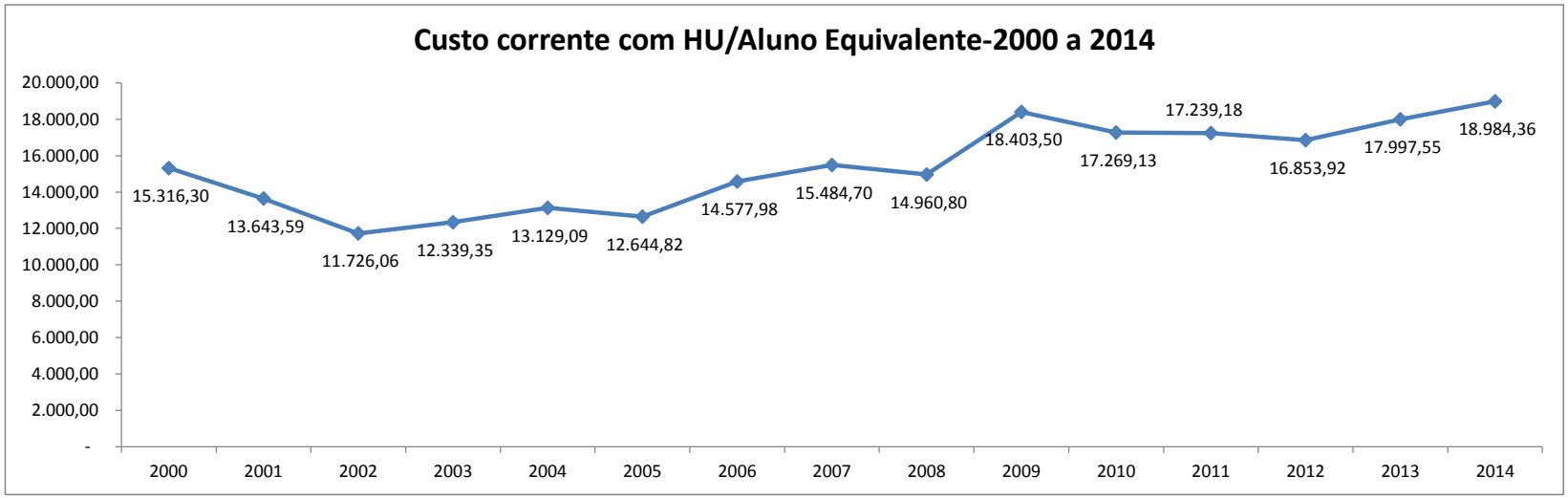
Custo corrente com HU/Aluno Equivalente-2000 a 2014
20.000,00
18.000,00
16.000,00
14.000,00
12.000,00
10.000,00
8.000,00
6.000,00
4.000,00
2.000,00
-
15.316,30
13.643,59
11.726,06
12.339,35
13.129,09
12.644,82
14.577,98
15.484,70
14.960,80
18.403,50
17.269,13
17.239,18
16.853,92
17.997,55
18.984,36
2000
2001
2002
2003
2004
2005
2006
2007
2008
2009
2010
2011
2012
2013
2014

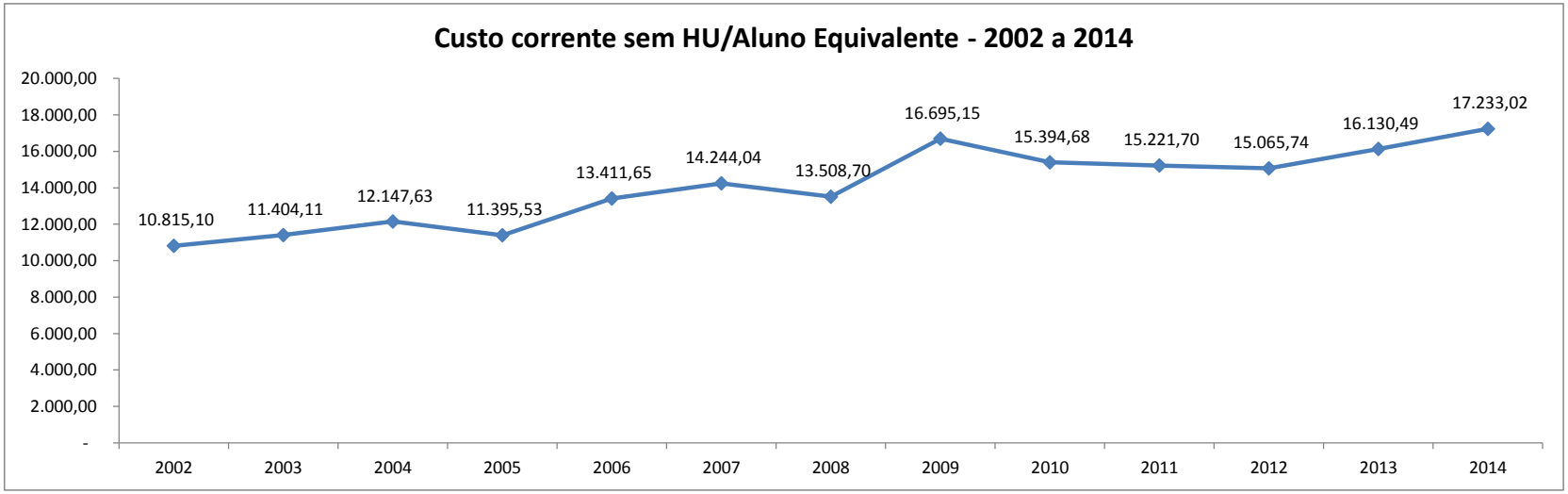
Custo corrente sem HU/Aluno Equivalente - 2002 a 2014
20.000,00
18.000,00
16.000,00
14.000,00
12.000,00
10.000,00
8.000,00
6.000,00
4.000,00
2.000,00
-
10.815,10
11.404,11
12.147,63
11.395,53
13.411,65
14.244,04
13.508,70
16.695,15
15.394,68
15.221,70
15.065,74
16.130,49
17.233,02
2002
2003
2004
2005
2006
2007
2008
2009
2010
2011
2012
2013
2014

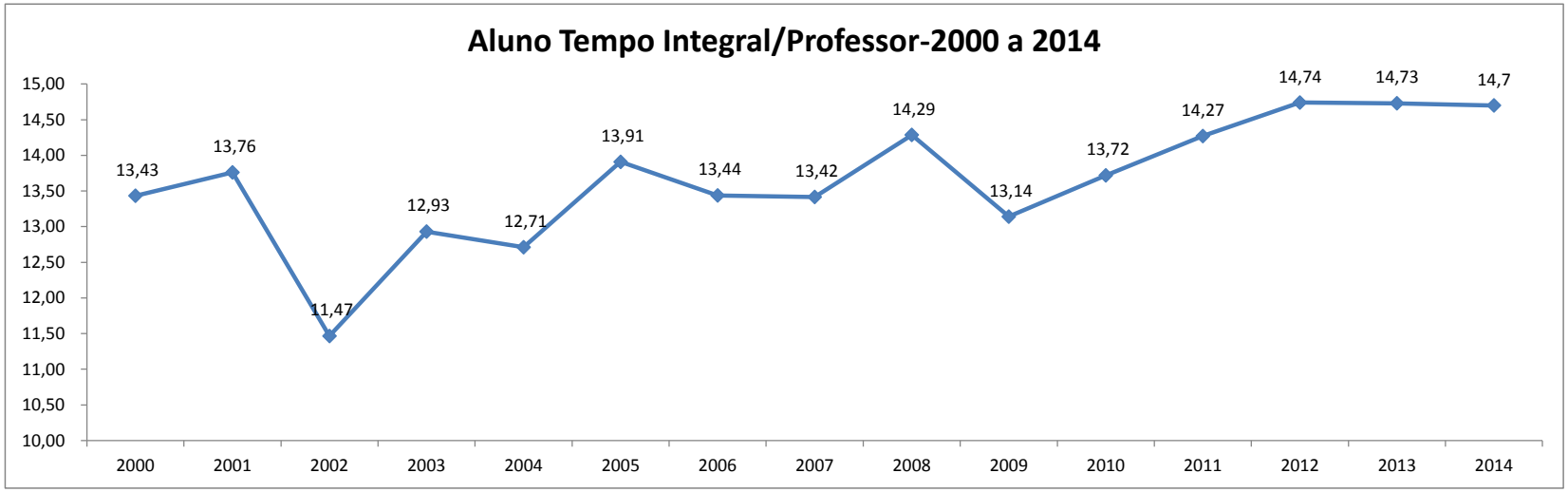
Aluno Tempo Integral/Professor-2000 a 2014
15,00
14,50
14,00
13,50
13,00
12,50
12,00
11,50
11,00
10,50
10,00
13,43
13,76
11,47
12,93
12,71
13,91
13,44
13,42
14,29
13,14
13,72
14,27
14,74
14,73
14,7
2000
2001
2002
2003
2004
2005
2006
2007
2008
2009
2010
2011
2012
2013
2014

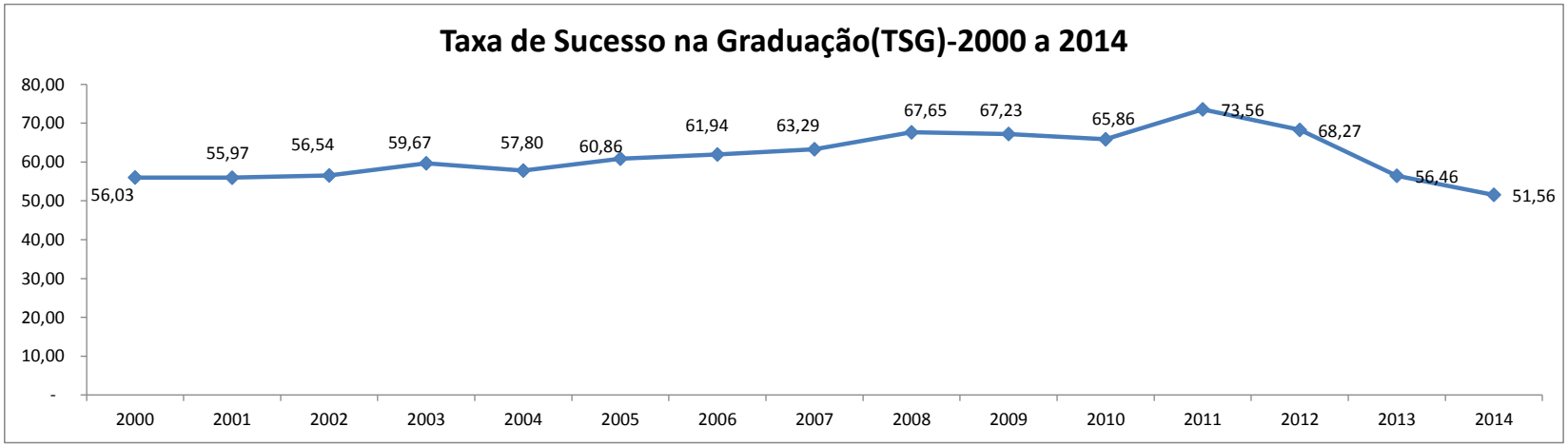
Taxa de Sucesso na Graduação(TSG)-2000 a 2014
80,00
70,00
60,00
50,00
40,00
30,00
20,00
10,00
-
56,03
55,97
56,54
59,67
57,80
60,86
61,94
63,29
67,65
67,23
65,86
73,56
68,27
56,46
51,56
2000
2001
2002
2003
2004
2005
2006
2007
2008
2009
2010
2011
2012
2013
2014

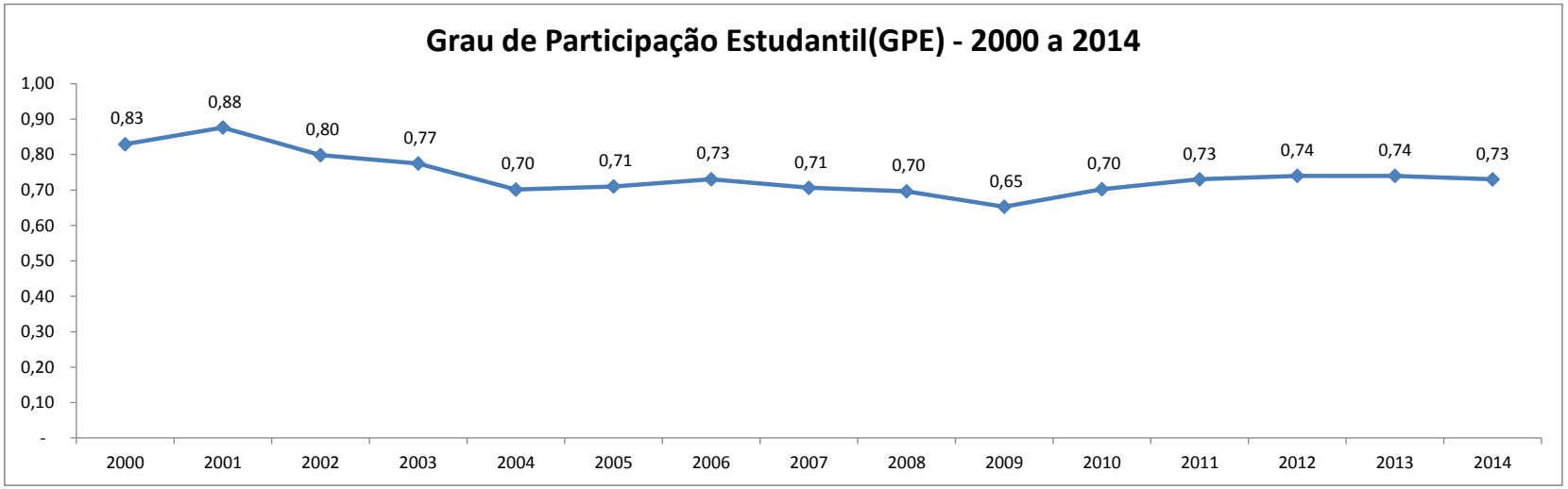
Grau de Participação Estudantil(GPE) - 2000 a 2014
1,00
0,90
0,80
0,70
0,60
0,50
0,40
0,30
0,20
0,10
-
0,83
0,88
0,80
0,77
0,70
0,71
0,73
0,71
0,70
0,65
0,70
0,73
0,74
0,74
0,73
2000
2001
2002
2003
2004
2005
2006
2007
2008
2009
2010
2011
2012
2013
2014

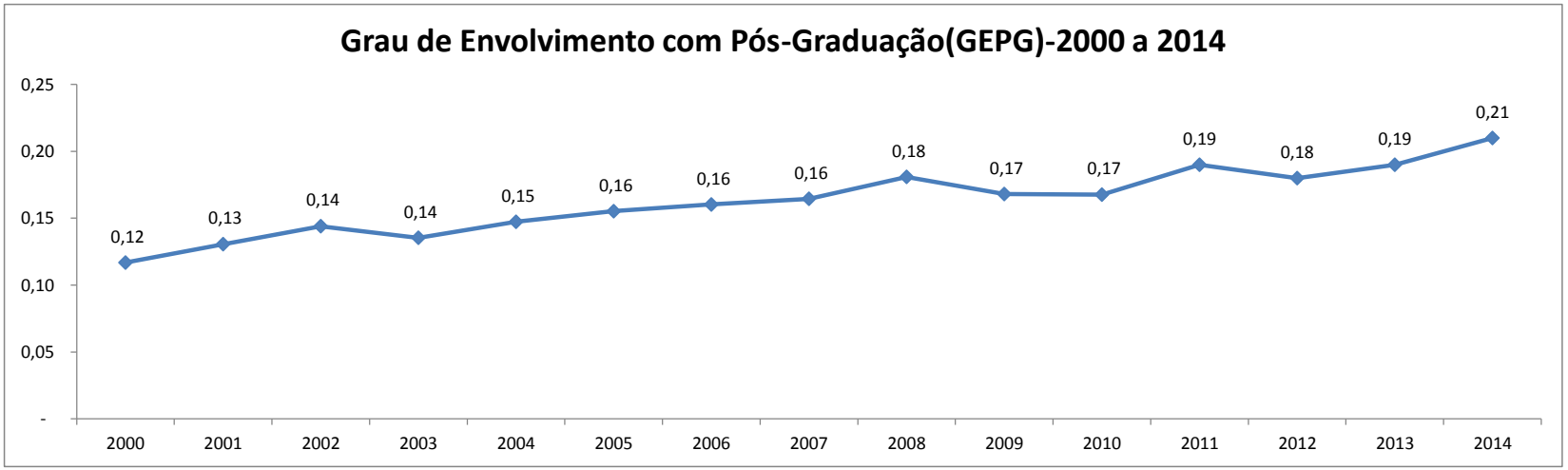
Grau de Envolvimento com Pós-Graduação(GEPG)-2000 a 2014
0,25
0,20
0,15
0,10
0,05
-
0,12
0,13
0,14
0,14
0,15
0,16
0,16
0,16
0,18
0,17
0,17
0,19
0,18
0,19
0,21
2000
2001
2002
2003
2004
2005
2006
2007
2008
2009
2010
2011
2012
2013
2014