



**PROPEQI**  
PRÓ-REITORIA DE  
PESQUISA E INOVAÇÃO

# BOLETIM CHAMADAS PÚBLICAS

*Setembro de 2024*



# Índice

**03**

**Chamadas Internas**

**06**

**Chamadas Nacionais**

**13**

**Chamadas Nacionais de fluxo contínuo**

**15**

**Chamadas Internacionais**

**27**

**Chamadas Internacionais de fluxo contínuo**

**36**

**Outras oportunidades**



**PROPESQI**  
PRÓ-REITORIA DE  
PESQUISA E INOVAÇÃO

# CHAMADAS INTERNAS



**PROPESQI**  
PRÓ-REITORIA DE  
PESQUISA E INOVAÇÃO

---

# NOVAS CHAMADAS

## PROGRAMAS DE INICIAÇÃO CIENTÍFICA E INICIAÇÃO EM DESENVOLVIMENTO TECNOLÓGICO E INOVAÇÃO EXCLUSIVAMENTE PARA VOLUNTÁRIOS 2024-2025

Submissão: 08/09/2024

Inscrições abertas aos docentes pesquisadores(as) da Universidade Federal de Pernambuco interessados em orientar estudantes de graduação, na categoria voluntário, no âmbito dos Programas de Iniciação Científica e Iniciação em Desenvolvimento Tecnológico e Inovação, no período de 11 meses a partir de 01 de outubro de 2024. Mais informações [aqui](#).

# CHAMADAS DIVULGADAS EM EDIÇÕES ANTERIORES

## EDITAL PROPG/PROPESQI N° 06/2024

**Submissão: Até o dia 10 de cada mês**

A Universidade Federal de Pernambuco, através da Diretoria de Pós-graduação da PROPG e da Diretoria de Pesquisa da Propesqi, considerando que a publicação de artigos científicos em periódicos de elevado impacto envolvendo docentes e discentes dos Programas de Pós-graduação é estratégico para a visibilidade da produção científica e tecnológica da UFPE, torna público o Edital Propg/Propesqi n° 06/2024, que visa conceder apoio financeiro exclusivamente para o pagamento de Taxas de Processamento de Artigos para publicações com acesso aberto. Mais informações [aqui](#).

## EDITAL N° 03/PROPESQI/UFPE PROGRAMA INSTITUCIONAL DE SUPORTE AOS PERIÓDICOS DA UFPE

**Submissão: Até 10/12/2024**

O objetivo é a concessão de Digital Object Identifier (DOI) para os periódicos hospedados no Portal de Periódicos da UFPE que atendam aos requisitos do edital, a fim de contribuir para o aprimoramento, divulgação, visibilidade e internacionalização dessas revistas. Mais informações [aqui](#).

## CONVITE PARA DIVULGAÇÃO DE PATENTES E SOFTWARES – VITRINE TECNOLÓGICA DA UFPE

A PROPESQI, por meio da Diretoria de Inovação e Empreendedorismo (DINE), convida os inventores da UFPE de softwares e também das patentes que já possuem requisição de proteção intelectual perante os órgãos competentes, e que estão ativas e fora do período de sigilo, a divulgarem suas invenções na Vitrine Tecnológica da instituição. Para isso, é necessário responder o formulário eletrônico disponível na [página da Vitrine Tecnológica](#). Mais informações [aqui](#) ou pelos e-mails: [pi.propesqi@ufpe.br](mailto:pi.propesqi@ufpe.br) e [secretariadine.propesqi@ufpe.br](mailto:secretariadine.propesqi@ufpe.br).

# CHAMADAS NACIONAIS

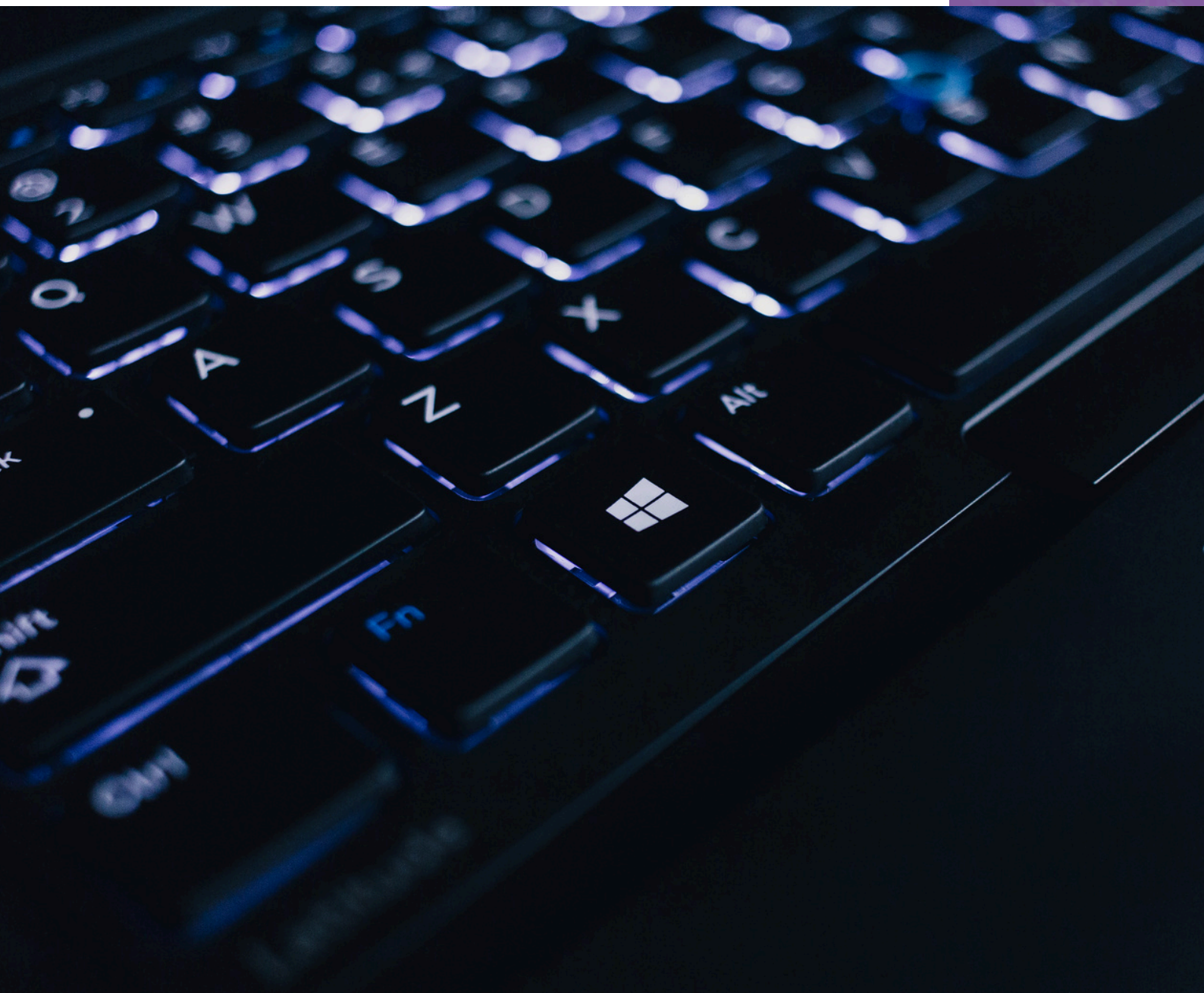

**PROPESQI**  
PRÓ-REITORIA DE  
PESQUISA E INOVAÇÃO

# NOVAS CHAMADAS

## NOVAS OPORTUNIDADES NO SISTEMA SIGITEC – PETROBRAS

Desafios em diversos temas estão abertos para envio de propostas no sistema SIGITEC PETROBRAS, são eles:

- [OP2525 - Sistema para Tratamento Eletrostático de Petróleo de Alta Eficiência](#)
- [OP2548 - Avaliação e Validação de Tecnologia DTS para Detecção de Incêndio em Unidades Offshore](#)
- [OP2554 - Propagação de Ondas Acústicas em meios heterogêneos via Método dos Elementos de Contorno com Interpolação Direta](#)
- [OP2556 - Caracterização da Pressão de Colapso de Risers de Perfuração](#)
- [OP2477 - Sistema Integrado de Prontidão para Operações de WO](#)
- [OP2483 - Modelagem do Risco de Sismicidade Induzida em Reservatórios de Estocagem de CO2](#)
- [OP2419 - Avaliação da tecnologia de gaseificação em fluxo de arraste para produção de SAF](#)
- [OP2487 - Sistema de Medição de Espessura Dentro de Tanques de FPSO](#)
- [OP2511 - MEroCorr - Modelo de erosão-corrosão para sistemas de produção do Pré-Sal](#)
- [OP2547 - Avaliação de impactos e desenvolvimento de mitigação em cenários de produção água contendo cocoamidopropil hidroxisultaina \(CPHS\) na separação eletrostática \(desidratação e dessalgação\) de água do petróleo, no tratamento de óleo](#)
- [OP2545 - Desenvolvimento metodologia baseada em espectrometria de massas de alta resolução para caracterização avançada de frações residuais de petróleo de baixo valor agregado com vistas na obtenção de novos materiais](#)
- [OP2521 - Realizar avaliação dos diferentes tipos de vedação interno e externo de válvulas atuadas em diferentes condições de operação visando o aumento de sua confiabilidade](#)
- [OP2536 - Desenvolvimento de Metodologia de Bancada para Avaliar as Condições de Repartida de Fluidos Gelificados](#)
- [OP2540 - Avaliação de impactos e desenvolvimento de mitigação em cenários de produção água contendo cocoamidopropil hidroxisultaina \(CPHS\) na separação gravitacional de água do petróleo, no tratamento de óleo](#)
- [OP2537 - Modelagens física e numérica das condições de resistência e estabilidade do fundo marinho em áreas de projetos de CCS](#)
- [OP2531 - Estratégias Avançadas de Controle e Otimização para Plantas de Produção de Petróleo e Gás](#)

Continua na próxima página.

# NOVAS OPORTUNIDADES NO SISTEMA SIGITEC - PETROBRAS

continuação:

- [OP2515 - Uso de Simuladores para Apoio ao Projeto Conceitual e Básico de Sistemas de Combate a Incêndio de FPSOs](#)
- [OP2485 - Inspeção de dutos TCP \(Thermoplastic Composite Pipe\) com técnicas ultrassônicas](#)
- [OP2528 - Avaliar e Identificar a Influência de Componentes do Petróleo Sobre a Tensão Limite de Escoamento](#)
- [OP2516 - Desenvolvimento de BOP para Abandono Fase 2](#)
- [OP2512 - Avaliação do Efeito de Campo Magnético em Emulsões de Petróleo do Tipo Água em Óleo](#)
- [OP2491 - Oportunidades e Desafios da economia circular de polímeros advindos de descomissionamento de equipamentos offshore](#)

Mais informações [aqui](#) ou clicando no título de interesse.

## CHAMADA CNPQ/FIOCRUZ Nº 40/2024 PROGRAMA DE EXCELÊNCIA EM PESQUISA NO INSTITUTO DE TECNOLOGIA EM FÁRMACOS (PROEP-FAR)

**Submissão: Até 18/10/2024**

Apoiar projetos de pesquisa que visem contribuir significativamente para o desenvolvimento científico e tecnológico e a inovação do País, na pesquisa, desenvolvimento e Inovação (PD&I) em fármacos e medicamentos, de origem sintética e da biodiversidade, nas linhas de pesquisa que incluem as doenças crônicas e/ou degenerativas, doenças tropicais parasitárias, doenças fúngicas, bacterianas e virais. Mais informações [aqui](#).

## CHAMADA PÚBLICA CNPQ/MCTI Nº 26/2024 - ANO INTERNACIONAL DA CIÊNCIA E TECNOLOGIA QUÂNTICAS

**Submissão: Até 14/10/2024**

Apoiar eventos relacionados ao Ano Internacional da Ciência e Tecnologia Quântica que visem contribuir significativamente para o desenvolvimento científico e tecnológico e a inovação do País. Mais informações [aqui](#).

# CHAMADAS DIVULGADAS EM EDIÇÕES ANTERIORES

## EDITAL DE CHAMAMENTO PÚBLICO Nº 01/2024 ABES

**Submissão: Até 31/12/2024**

O objetivo do Programa é promover a geração de conhecimentos fundamentados em pesquisa, capazes de contribuir para o avanço de uma agenda de políticas públicas e inovação no Brasil, com foco na construção de um Brasil Digital e Menos Desigual. São contempladas as diversas vertentes dessa construção - tecnológicas, sociais, econômicas e de sustentabilidade, assim como valorizado o caráter inter e transdisciplinar do esforço de pesquisa. Mais informações [aqui](#).

## PROGRAMA CAPES/BRAFITEC

**Submissão: Até 13/09/2024**

O programa consiste em projetos conjuntos de pesquisa em parcerias universitárias em todas as especialidades de Engenharia, em nível de graduação, para fomentar o intercâmbio em ambos os países e estimular a aproximação das estruturas curriculares. Mais informações [aqui](#).

## CHAMADA CNPQ/MPA Nº 15/2024 - ORDENAMENTO DA PESCA MARINHA BRASILEIRA

**Submissão: Até 23/09/2024**

Apoiar projetos de pesquisa que visem a geração de dados e a avaliação de estoques dos principais recursos pesqueiros de importância comercial da costa brasileira, em continuidade às ações da Chamada MCTI/CNPq No 22/2015 - Ordenamento da Pesca Marinha Brasileira, com a finalidade de subsidiar as tomadas de decisão na gestão pesqueira com base nas melhores informações disponíveis para garantir uma gestão eficiente e sustentável dos recursos pesqueiros marinhos de forma perene e contínua. Mais informações [aqui](#).

---

# **CHAMADA CNPQ/MCTI/FNDCT Nº 19/2024 - CENTROS AVANÇADOS EM ÁREAS ESTRATÉGICAS PARA O DESENVOLVIMENTO SUSTENTÁVEL DA REGIÃO AMAZÔNICA – PRO-AMAZÔNIA**

**Submissão: Até 09/09/2024**

Apoiar projetos de pesquisa, em rede, que visem contribuir significativamente para o desenvolvimento científico e tecnológico e a inovação da Região da Amazônia Legal, de forma sustentável, incluindo projetos de inovação social. Mais informações [aqui](#).

# **CHAMADA CNPQ/MCTI/FNDCT Nº 21/2024 - PROGRAMA CONHECIMENTO BRASIL – ATRAÇÃO E FIXAÇÃO DE TALENTOS**

**Submissão: Até 12/09/2024**

Apoiar projetos de pesquisa que visem contribuir significativamente para o desenvolvimento científico e tecnológico e a inovação do País, nas diversas áreas do conhecimento. Mais informações [aqui](#).

# **CHAMADA CNPQ/MCTI/FNDCT Nº 22/2024 - PROGRAMA CONHECIMENTO BRASIL – APOIO A PROJETOS EM REDE COM PESQUISADORES BRASILEIROS NO EXTERIOR**

**Submissão: Até 13/09/2024**

Apoiar projetos de pesquisa que visem contribuir significativamente para o desenvolvimento científico e tecnológico e a inovação do País, nas diversas áreas do conhecimento, em cooperação com pesquisadores brasileiros radicados no exterior. Mais informações [aqui](#).

# **CHAMADA CNPQ/ CONFAP-FAPS/PELD Nº 23/2024**

**Submissão: Até 20/09/2024**

Apoiar projetos de pesquisa científica, tecnológica e de inovação que visem contribuir significativamente para o desenvolvimento e o aperfeiçoamento do Programa de Pesquisa Ecológica de Longa Duração – PELD, regulamentado pela Portaria CNPq Nº 1.336/2023. Mais informações sobre o programa podem ser obtidas no portal do CNPq (PELD). Mais informações [aqui](#).

# CHAMADA CNPQ/CONFAP-FAPS N.º 24/2024 – PROGRAMA DE APOIO A PROJETOS DE PESQUISAS PARA A CAPACITAÇÃO E FORMAÇÃO DE RECURSOS HUMANOS EM TAXONOMIA BIOLÓGICA – PROTAX

Submissão: Até 18/09/2024

Apoiar projetos de pesquisa que vise(m) contribuir significativamente para o desenvolvimento científico e tecnológico e a inovação do País, na área da Taxonomia Biológica envolvendo grupos botânicos, microbiológicos e zoológicos. Mais informações [aqui](#).

# CHAMADA CNPQ/MIR N.º 27/2024 – APOIO À REALIZAÇÃO DO FESTIVAL LITERÁRIO DA IGUALDADE RACIAL (FLIIR)

Submissão: Até 11/09/2024

Apoio à realização do Festival Literário da Igualdade Racial (FLIIR), evento científico e cultural que visa reunir pesquisadores, escritores e especialistas de diversas áreas do conhecimento e de saberes tradicionais na constituição de um espaço de discussão sobre a questão racial por meio da ciência, da literatura e de outras formas de expressões literárias, contribuindo para o desenvolvimento socioeconômico, científico e tecnológico e a inovação no País. Mais informações [aqui](#).

# CHAMADA CNPQ/SETEC/MCTI N.º 04/2024 – APOIO A EVENTOS DE PROMOÇÃO DO EMPREENDEDORISMO E DA INOVAÇÃO NO BRASIL

A chamada pública tem por objetivo apoiar a realização de eventos nacionais e internacionais no Brasil nas áreas de promoção do empreendedorismo e da inovação. A submissão das propostas ocorrerá de acordo com o período de realização do evento:

- a) 1ª Rodada – Eventos que serão realizados no período de 01/08/2024 a 31/12/2024; e
- b) 2ª Rodada – Eventos que serão realizados no período de 01/01/2025 a 30/06/2025.

Mais informações [aqui](#).

# PROGRAMA CAPES/CÁTEDRA CHICO MENDES (UNIVERSIDADE DE BIRMINGHAM)

Submissão: Até 30/12/2024 (Chamada 02); 30/12/2024 (Chamada 03)

O Programa Cátedra Chico Mendes (Universidade de Birmingham) financia, por chamada, 1 (um) bolsista da modalidade Cátedra, os quais poderão indicar, após a aprovação no processo seletivo, 1 (um) bolsista de Pós Doutorado e 1 (um) bolsista de Doutorado Sanduíche, para promover a colaboração em educação e pesquisa entre o Reino Unido e o Brasil, assim como aperfeiçoar o conhecimento sobre o Brasil no Reino Unido.

- Chamada 02: Ciências Ambientais, Mudanças Climáticas, Ecossistemas, Sustentabilidade, Sociedades e Meio Ambiente.
- Chamada 03: Ciências Ambientais, Mudanças Climáticas, Ecossistemas, Sustentabilidade, Sociedades e Meio Ambiente.

Mais informações [aqui](#).

## PROGRAMA BOLSAS PARA PESQUISA CAPES/HUMBOLDT - CAPES

Modalidades de bolsas:

- Pós-doutorado: para pesquisador altamente qualificado e em início da carreira acadêmica, que tenha completado seu doutorado há menos de quatro anos - vínculo empregatício: pode existir ou não (não obrigatório);
- Pesquisador experiente: para acadêmico altamente qualificado com um perfil de pesquisa definido, que tenha completado seu doutorado há menos de doze anos - vínculo empregatício: pode existir ou não (não obrigatório).

Processo Seletivo	Data-limite para solicitação do candidato para cadastramento de instituição brasileira ou estrangeira, caso esta não conste no Sistema de Inscrições da CAPES.	Inscrição das candidaturas, incluindo preenchimento do formulário de inscrição online e envio da documentação obrigatória	Divulgação do resultado final	Início das atividades ou curso de alemão
Chamada 21	Até às 17:00 do dia 21 de Novembro de 2023 (Horário Oficial de Brasília)	De 01 de Junho de 2023 até às 17:00 do dia 30 de Novembro de 2023 (Horário Oficial de Brasília)	Até 27 de Maio de 2024	Setembro de 2024 a Maio de 2025
Chamada 22	Até às 17:00 do dia 22 de Maio de 2024 (Horário Oficial de Brasília)	De 01 de Dezembro de 2023 até às 17:00 do dia 31 de Maio de 2024 (Horário Oficial de Brasília)	Até 25 de Novembro de 2024	Março de 2025 a Novembro de 2025
Chamada 23	Até às 17:00 do dia 20 de Novembro de 2024 (Horário Oficial de Brasília)	De 03 de Junho de 2024 até às 17:00 do dia 29 de Novembro de 2024 (Horário Oficial de Brasília)	Até 26 de Maio de 2025	Setembro de 2025 a Maio de 2026
Chamada 24	Até às 17:00 do dia 21 de Maio de 2025 (Horário Oficial de Brasília)	De 02 de Dezembro de 2024 até às 17:00 do dia 30 de Maio de 2025 (Horário Oficial de Brasília)	Até 25 de Novembro de 2025	Março de 2026 a Novembro de 2026
Chamada 25	Até às 17:00 do dia 19 de Novembro de 2025 (Horário Oficial de Brasília)	De 02 de Junho de 2025 até às 17:00 do dia 28 de Novembro de 2025 (Horário Oficial de Brasília)	Até 25 de Maio de 2026	Setembro de 2026 a Maio de 2027

Mais informações [aqui](#).

# FLUXO CONTÍNUO



**PROPESQI**  
PRÓ-REITORIA DE  
PESQUISA E INOVAÇÃO

---

# CHAMADAS DIVULGADAS EM EDIÇÕES ANTERIORES

## **MCTI/FINEP/FNDCT - SUBVENÇÃO ECONÔMICA À INOVAÇÃO EM FLUXO CONTÍNUO – 02/2022 INOVAÇÕES RADICAIS SETOR ELÉTRICO**

O Objetivo é conceder recursos de subvenção econômica para projetos inovadores e de risco tecnológico, que atendam as finalidades definidas neste regulamento e no Anexo 1 do edital. São elegíveis a receber recursos de subvenção econômica à inovação empresas brasileiras. ICTs somente poderão participar do projeto como parceiras. Mais informações [aqui](#).

## **MCTI/FINEP/FNDCT SUBVENÇÃO ECONÔMICA À INOVAÇÃO EM FLUXO CONTÍNUO – PROGRAMA DE APOIO À COMERCIALIZAÇÃO DE PROPRIEDADE INTELLECTUAL**

O objetivo é conceder recursos de subvenção econômica para projetos inovadores e de risco tecnológico, que atendam as finalidades definidas no edital e em seu Anexo 1. Para fins do processo de seleção previsto do edital, são elegíveis a receber recursos de subvenção econômica à inovação empresas brasileiras. ICTs somente poderão participar do projeto como parceiras. Mais informações [aqui](#).

## **SESI/SENAI – PLATAFORMA INOVAÇÃO PARA A INDÚSTRIA**

A Plataforma Inovação para a Indústria financia o desenvolvimento de produtos, processos ou serviços inovadores, com o objetivo de aumentar a produtividade e a competitividade da indústria brasileira, além de promover a otimização da segurança e saúde na indústria. Existem diversas categorias em diferentes áreas de conhecimento. Mais informações [aqui](#).

## **VOLVO PATROCÍNIOS CORPORATIVOS E DOAÇÕES**

A Volvo apoia projetos que promovam transformações positivas na sociedade. São incentivados projetos educacionais, culturais, sociais, esportivos e ambientais que contribuem para estabelecer um elo diferenciado e atrativo entre a empresa e uma determinada audiência. Mais informações [aqui](#).



---

# Processo de submissão para chamadas internacionais com limite de uma proposta por Instituição:

Interessados deverão enviar um resumo da proposta via e-mail à PROPESQI, no endereço [parcerias@ufpe.br](mailto:parcerias@ufpe.br), para seleção interna de propostas. O resumo deve ser enviado até 15 dias antes da data final de submissão previsto no edital e deve ter, no máximo, 3000 caracteres.

# NOVAS CHAMADAS

## CRDF GLOBAL

Submissão: 01/10/2024

- Oportunidades de bolsas para líderes emergentes em segurança de pesquisa. Esta competição tem como objetivo fornecer aos membros do Consórcio de Segurança de Pesquisa Indo-Pacífico o financiamento para estabelecer o consórcio, facilitando ações que fortaleçam a segurança da pesquisa e desenvolvam uma comunidade forte de pesquisadores para combater tentativas de aquisição de pesquisa de uso duplo. Mais informações [aqui](#).

## DIGITAL TOOLS FOR PUBLIC HEALTH CARE

Submissão: 13/09/2024

O Center for Global Digital Health Innovation (CGDHI) da Johns Hopkins University (JHU), por meio de uma bolsa da Bill & Melinda Gates Foundation, visa expandir a base de evidências sobre ferramentas digitais para fortalecer os cuidados primários de saúde. Eles convocam inovadores a enviar sua ferramenta ou iniciativa digital para explorar oportunidades de colaboração com o CGDHI para suporte de monitoramento e avaliação. Mais informações [aqui](#).

## AZURE

Diversas oportunidades de financiamento estão ativas.

- [Beegrphy Design Awards](#) - Submissão: 09/12/2024
- [Moroccan Oasis Architecture Competition](#) - Submissão: 12/12/2024
- [Jamie Stern Rug Design Contest 2025](#) - Submissão: 06/10/2024
- [Wege Prize 2025](#) - Submissão: 06/10/2024
- [Warming Huts Competition 2025](#) - Submissão: 01/10/2024
- [Tile of Spain Awards 2024](#) - Submissão: 17/10/2024
- [MICROHOME Kingspan Edition 2025](#) - Submissão: 18/03/2025
- [KOKUYO DESIGN AWARD 2025](#) - Submissão: 09/10/2024
- [Peja Culture Pavilion Competition](#) - Submissão: 28/01/2024
- [Calzavara Tower Coating Design](#) - Submissão: 22/10/2024
- [Andreu World's 23rd International Design Contest](#) - Submissão: 29/11/2024
- [Nautical Club Ohrid Competition](#) - Submissão: 18/10/2024
- [2024 London Design Awards: Season 2](#) - Submissão: 07/11/2024
- [Architecture & Design Collection Awards 2024](#) - Submissão: 12/11/2024

Mais informações e outras oportunidades [aqui](#).

---

# CHAMADAS DIVULGADAS EM EDIÇÕES ANTERIORES

## WELLCOME

A Wellcome financia pesquisas, lidera campanhas políticas e de defesa e constrói parcerias globais para melhorar a saúde de todos. Diversos prêmios estão apresentados no site. Mais informações aqui ou clicando no título de interesse.

- [Infectious Disease Award: Understanding dengue and Zika spread, immunity and clinical outcomes](#) - Submissão: 08/10/2024
- [Mental Health Award: Accelerating scalable digital mental health interventions](#) - Submissão: 02/12/2024
- [Wellcome Career Development Awards](#) - Submissão: 03/04/2025
- [Wellcome Early-Career Awards](#) - Submissão: 01/10/2024
- [Wellcome Career Development Awards](#) - Submissão: 26/11/2024
- [Wellcome Discovery Awards](#) - Submissão: 03/12/2024
- [Wellcome Early-Career Awards](#) - Submissão: 25/02/2025
- [Wellcome Discovery Awards](#) - Submissão: 08/04/2025

Mais informações [aqui](#).

## FUNDING OPPORTUNITIES FIND CALLS FOR FUNDING IN ALL THE MSCA ACTIONS

6 oportunidades estão abertas.

- MSCA Feedback to Policy 2024 - Submissão: 03/09/2024
- Trans-national cooperation among Marie Skłodowska-Curie National Contact Points (NCP) 2024 - Submissão: 04/09/2024
- MSCA International Cooperation 2024 - Submissão: 04/09/2024
- MSCA COFUND 2024 - Submissão: 26/09/2024
- MSCA Postdoctoral Fellowships 2024 - Submissão: 11/09/2024
- MSCA Doctoral Networks 2024 - Submissão: 27/11/2024

Mais informações [aqui](#).

## U.S. DEPARTMENT OF ENERGY

A página apresenta várias oportunidades de financiamento.

- [Earth and Environmental Systems Science in the Southeast U.S.](#) - Submissão: 21/11/2024
- [Fusion Innovation Research Engine \(FIRE\) Collaboratives](#) - Submissão: 26/09/2024
- [FY 2024 Continuation of Solicitation for the Office of Science Financial Assistance Program](#) - Submissão: 30/09/2024

Mais informações [aqui](#).

## CHIANG CHING-KUO FOUNDATION FOR INTERNATIONAL SCHOLARLY EXCHANGE

Professores em tempo integral em instituições acadêmicas podem se candidatar a Bolsas de Pesquisa, Bolsas Acadêmicas, Bolsas para Conferências/Seminários/Workshops e Subsídios para Publicações. Candidatos a doutorado que não sejam cidadãos da ROC e que estejam matriculados em uma universidade credenciada nesta região podem se candidatar a Bolsas de Doutorado. Candidatos a doutorado que sejam cidadãos da República da China (ROC) e que estejam matriculados em uma universidade credenciada nesta região podem se candidatar a Bolsas de Dissertação para Estudantes da ROC no Exterior. Mais informações [aqui](#).

## CRDF GLOBAL

**Submissão: 31/10/2024**

- A quarta rodada de anúncios de microcréditos oferece suporte para taxas de publicação de artigos para cientistas, técnicos e engenheiros especializados no setor CBRNE. Oportunidade de microbolsa para dar suporte a cientistas, técnicos e engenheiros (STEs) na publicação de seus artigos científicos em periódicos internacionais revisados, por pares. Esta oportunidade contribuirá para o desenvolvimento profissional e reconhecimento de cientistas, permitirá que os cientistas construam um forte histórico de publicação e expandam outras oportunidades profissionais. Mais informações [aqui](#).
- A quarta rodada de microbolsas anuncia uma bolsa de viagem para cientistas, técnicos e engenheiros especializados no setor CBRNE. Oportunidade de bolsa para apoiar cientistas, técnicos e engenheiros ucranianos (STEs) para participar e apresentar em conferências nacionais e internacionais. Há uma competição competitiva para um número limitado de bolsas de apoio a viagens de até US\$ 1.500 disponíveis para os candidatos aprovados. O período de inscrição do outono de 2024 abrange viagens que ocorrerão entre 1º de maio de 2024 e 31 de dezembro de 2024. Mais informações [aqui](#).

---

## THE AGENCY FUND

Submissão: 31/10/2024

Acolhem qualquer candidatura. Mais informações [aqui](#).

## RESEARCH FOCUS GRANTS AMERICAN FOUNDATION FOR SUICIDE PREVENTION

Submissão: 07/12/2024 (carta de intenção até 01/08/2024)

O objetivo da chamada é a implementação e/ou disseminação científica relacionada a avaliações e/ou intervenções previamente desenvolvidas e baseadas em evidências para reduzir o risco de suicídio em curto prazo que podem ser aplicadas em ambientes clínicos. O financiamento é de até US\$ 500.000 por ano por até três anos. Mais informações [aqui](#).

## DR. PATRICIA E. THOMPSON GLOBAL NURSING RESEARCH GRANT

Submissão: 01/11/2024

Incentiva enfermeiros a se concentrarem em responder às disparidades de saúde globalmente. O Financiamento é de até US\$ 10.000. Mais informações [aqui](#).

## E.W. "AL" THRASHER AWARDS

O Fundo utiliza um processo de duas etapas para os Prêmios EW "Al" Thrasher. O primeiro passo é a submissão de um Concept Paper. Estes documentos conceptuais são revistos pelo pessoal do Fundo. Os candidatos cujos conceitos geralmente se enquadram nas prioridades actuais do Fundo são convidados a apresentar uma proposta completa. Os candidatos têm cerca de 10 semanas para enviar uma proposta completa a partir da data do convite. As propostas completas são revisadas por revisores externos com experiência específica no assunto proposto. As propostas recomendadas pelos revisores pares são consideradas pelos Comitês do Fundo. Os Comitês se reúnem para tomar decisões de financiamento em março e setembro. Mais informações [aqui](#).

---

## **SWISS NATIONAL SCIENCE FOUNDATION (SNSF)**

Diversas oportunidades. Mais informações [aqui](#).

## **NATIONAL RESEARCH FOUNDATION (NRF)**

Diversas oportunidades. Mais informações [aqui](#).

## **SIGMA GLOBAL NURSING RESEARCH GRANT**

**Submissão: 01/11/2024**

O Sigma Global Nursing Research Grant incentiva os enfermeiros a se concentrarem na resposta às disparidades de saúde em todo o mundo. O financiamento é de até US\$ 10.000. Mais informações [aqui](#).

## **DR. MARTHA PITEL GLOBAL NURSING RESEARCH GRANT**

**Submissão: 01/11/2024**

A bolsa incentiva os enfermeiros a colaborar entre os países na resposta às disparidades de saúde em todo o mundo. O financiamento é de até US\$ 10.000. Mais informações [aqui](#).

## **HENRY P. DAVID GRANT FOR INTERNATIONAL TRAVEL IN HUMAN REPRODUCTIVE BEHAVIOR AND POPULATION STUDIES**

**Submissão: 14/02/2025**

O Fundo foi criado para apoiar jovens psicólogos com interesse demonstrado nos aspectos comportamentais do comportamento reprodutivo humano ou em uma área relacionada às preocupações da população. Mais informações [aqui](#).

## **MERCK GRANTS & AWARDS**

Diversas oportunidades de subsídios e prêmios estão apresentadas no site. Mais informações [aqui](#).

---

## INDEPENDENT RESEARCH FUND DENMARK

### Propostas Outono de 2024 e Primavera de 2025

Fornecer apoio financeiro a atividade de investigação concreta e a prazo determinado, baseadas nas ideias dos próprios investigadores, apoiando a camada de crescimento e o desenvolvimento contínuo no âmbito da investigação independente. Mais informações [aqui](#).

## CALL FOR PROJECTS TRANSFORMING HEALTH AND CARE SYSTEMS 2024

Submissão: 30/09/2024

Participantes da Suíça e do Brasil são convidados a apresentar propostas de projetos conjuntos para pesquisa e desenvolvimento de produtos e aplicações inovadores com forte potencial de mercado na Suíça e no Brasil. A chamada está aberta a colaboradores brasileiros e suíços e incentiva a inovação, mas não se limitando, às seguintes tecnologias:

- Biotech; Medtech; Healthtech
- Agritech and Foodtech
- Bioeconomy; Circular economy
- Climatech and sustainability
- Cleantech; Clean energy & water

Mais informações [aqui](#).

## EU FUNDING & TENDERS PORTAL

Diversas oportunidades de financiamento lançadas pelas instituições, agências e organismos da União Europeia. Mais informações [aqui](#).

## FUNDING OPPORTUNITIES IN RESEARCH AND INNOVATION

A página apresenta diversas oportunidades. Mais informações [aqui](#).

## EUROPEAN COMMISSION MARIE SKŁODOWSKA-CURIE ACTIONS DEVELOPING TALENTS, ADVANCING RESEARCH

Diversas oportunidades de financiamento estão publicadas no site. Mais informações [aqui](#).

---

## **WAITT FOUNDATION OCEAN ALLIANCE: SNOTBOT, DRONES FOR WHALE RESEARCH**

SnotBot é um programa que usa drones para estudar baleias usado pela Ocean Alliance Inc. O SnotBot pode coletar uma ampla variedade de fluxos de dados valiosos de forma independente, incluindo amostras biológicas, de forma não invasiva, eficiente e acessível. Irá capacitar as partes interessadas na investigação/conservação a nível mundial para recolher mais e melhores dados: crucial se quisermos salvar as baleias e os nossos oceanos. Mais informações [aqui](#).

## **UTFORSK**

UTFORSK é um programa que fornece financiamento para colaboração educacional entre instituições de ensino superior norueguesas e parceiros no Brasil, Canadá, Índia, Japão, China, África do Sul, Coreia do Sul e EUA. Mais informações [aqui](#).

## **GRANTS.GOV**

Site relaciona várias oportunidades de fomento de pesquisa. Mais informações [aqui](#).

## **AMERICAN PSYCHOLOGICAL ASSOCIATION (APA)**

A APA financia psicólogos que usam a psicologia para resolver problemas importantes e melhorar a vida das pessoas. O site disponibiliza uma lista de programas ordenados por prazo de inscrição. Mais informações [aqui](#) ou [aqui](#).

## **FOGARTY INTERNATIONAL CENTER**

O site Fogarty International Center oferece várias oportunidades de financiamento para apoiar a pesquisa em saúde global. A Fogarty também oferece uma variedade de recursos para aqueles que buscam financiamento para pesquisa em saúde global no NIH e em outras organizações. Mais informações [aqui](#).

## **DIKU**

Diku é a agência oficial da Noruega para programas e medidas internacionais relacionadas à educação. É comissionado por várias organizações públicas nacionais e internacionais para administrar programas em todos os níveis de ensino. Mais informações [aqui](#).

---

## IREX

A IREX trabalha com parceiros em mais de 100 países em quatro áreas essenciais para o progresso: capacitar jovens, cultivar líderes, fortalecer instituições e ampliar o acesso à educação e informação de qualidade. O trabalho deles inclui reduzir a corrupção, deter a desinformação e construir a confiança social. Mais informações [aqui](#).

## GOOD FOOD INSTITUTE (GFI)

O GFI oferece oportunidades de financiamento selecionadas para pesquisas. Mais informações [aqui](#).

## UK RESEARCH AND INNOVATION (UKRI)

Oportunidades de financiamento em diversas áreas de conhecimento foram publicadas pelo UK Research and Innovation (UKRI). Mais informações [aqui](#).

## INTPART

O objetivo do programa INTPART é desenvolver investigação e educação de classe mundial na Noruega através da cooperação internacional a longo prazo. Mais informações [aqui](#).

## MDA CLINICAL RESEARCH GRANTS (CRG)

São projetos orientados por metas que auxiliam no desenvolvimento de intervenções terapêuticas para doenças neuromusculares. Mais informações [aqui](#).

## MDA CLINICAL RESEARCH NETWORK GRANTS (CRNG)

As bolsas têm como objetivo formar uma rede para promover e acelerar a pesquisa clínica, ajudando a apoiar a infraestrutura necessária para conduzir essa pesquisa de maneira eficiente por meio das atividades colaborativas da rede. Mais informações [aqui](#).

---

## MDA DEVELOPMENT GRANTS (DG)

O objetivo do programa é expandir o número de cientistas que conduzem pesquisas meritórias sobre doenças neuromusculares, financiando investigadores de pós-doutorado no laboratório de um investigador sênior, sob cuja orientação o pesquisador terá flexibilidade para trabalhar de forma independente ou como parte de um esforço colaborativo. As inscrições serão aceitas por no máximo US\$ 70.000 por ano durante 3 anos. Mais informações [aqui](#).

## MDA IDEA AWARDS

O MDA busca ideias de pesquisa audaciosas e inovadoras que possam ter um impacto no campo das doenças neuromusculares. A ideia deve ser respaldada por uma sólida premissa científica e incluir um plano experimental viável. Mais informações [aqui](#).

## MDA RESEARCH INFRASTRUCTURE GRANTS (RIG)

As bolsas são projetadas para apoiar o desenvolvimento de ferramentas, técnicas e serviços necessários à comunidade de pesquisa de doenças neuromusculares. O principal critério de avaliação para esta bolsa é a necessidade da infraestrutura para promover a pesquisa com o objetivo de desenvolvimento de terapias. Os beneficiários devem desenvolver um plano para disponibilizar este recurso financiado pela MDA à comunidade de pesquisa e ter um plano para sustentar a infraestrutura além do período de apoio da MDA. Cartas de apoio da comunidade são uma parte essencial da inscrição. Mais informações [aqui](#).

## NORPART

O Programa de Parceria Norueguesa para Cooperação Acadêmica Global (NORPART) apoia a colaboração acadêmica de longo prazo e a mobilidade mútua de estudantes entre instituições de ensino superior na Noruega e países parceiros selecionados no Sul Global. Mais informações [aqui](#).

# TINKER FOUNDATION 2024 INSTITUTIONAL GRANT CYCLES

Submissão: 09/07/2024 (Ciclo 2)

O programa de Subsídios Institucionais da Fundação Tinker oferece financiamento de projetos para organizações que trabalham para melhorar a vida dos latino-americanos, com ênfase no apoio a organizações da região. Mais informações [aqui](#).

## JOHN TEMPLETON FOUNDATION

A Fundação convida para envio de ideia de projeto por meio de uma Consulta de Financiamento Online (OFI).

	Datas do ciclo de 2023	Datas do ciclo de 2024
<b>Prazo OFI</b>	18 de agosto de 2023	16 de agosto de 2024
<b>Decisão OFI</b>	Até 13 de outubro de 2023	Até 11 de outubro de 2024
<b>Prazo FP</b>	19 de janeiro de 2024 (ou antes para propostas selecionadas)	17 de janeiro de 2025 (ou antes para propostas selecionadas)
<b>Aviso de PF</b>	Até 12 de julho de 2024	Até 11 de julho de 2025

Além disso, eles realizam periodicamente Competições de Financiamento separadas que podem operar de acordo com seu próprio calendário de prazos. Se houver quaisquer competições de financiamento ativas que funcionem em datas de concessão de doações diferentes, elas serão listadas na página.

Mais informações [aqui](#).

# FLUXO CONTÍNUO



**PROPESQI**  
PRÓ-REITORIA DE  
PESQUISA E INOVAÇÃO

---

# CHAMADAS DIVULGADAS EM EDIÇÕES ANTERIORES

## AHRC RESEARCH NETWORKING SCHEME

Financiamento para estimular a troca e o debate, em ciências humanas e artes, entre pesquisadores e stakeholders em áreas temáticas ou problemas específicos. O coordenador do projeto precisa ser do Reino Unido, mas esta oportunidade está aberta a consórcios com parceiros internacionais. Mais informações [aqui](#).

## AMERICAN PSYCHOLOGICAL FOUNDATION

Financiamento para estimular a troca e o debate, em ciências humanas e artes, entre pesquisadores e stakeholders em áreas temáticas ou problemas específicos. O coordenador do projeto precisa ser do Reino Unido, mas esta oportunidade está aberta a consórcios com parceiros internacionais. Mais informações [aqui](#).

## BASF ONGOING CHALLENGES

Oportunidades de inovação aberta em desafios contínuos. Áreas: Agricultura, Cuidados Pessoais, Ingredientes do Aroma. Mais informações [aqui](#).

## BECHT FAMILY CHARITABLE TRUST

Financia projetos de proteção e restauração da biodiversidade marinha.  
OBS- Não financia bolsas de estudo. Mais informações [aqui](#).

---

## **BOLSAS DE EXCELÊNCIA DO GOVERNO SUÍÇO**

**Submissão: chamadas geralmente abrem em agosto de cada ano**

Todos os anos, a Confederação Suíça concede Bolsas de Excelência do Governo para promover o intercâmbio internacional e a cooperação em pesquisa entre a Suíça e mais de 180 outros países. Os destinatários são selecionados pelo órgão de concessão, a Comissão Federal de Bolsas de Estudo para Estudantes Estrangeiros (FCS). As Bolsas de Excelência do Governo Suíço destinam-se a jovens investigadores do estrangeiro que tenham concluído um mestrado para a bolsa de doutoramento ou um grau de doutoramento para as bolsas de pós-doutoramento e investigação. Mais informações [aqui](#).

## **BOND FUNDING OPPORTUNITIES**

Conectando, fortalecendo e defendendo uma rede dinâmica de diversas organizações da sociedade civil para ajudar a erradicar a pobreza, a desigualdade e a injustiça globais. Oferece diversas oportunidades para pesquisadores no Sul Global. Mais informações [aqui](#).

## **CANADA'S CLIMATE FINANCE FOR DEVELOPING COUNTRIES**

Financiamento para projetos que procuram combater as causas ou mitigar os efeitos das mudanças climáticas nos países em desenvolvimento. Este deve ser o objetivo principal do projeto, que também devem integrar considerações de igualdade de gênero. Mais informações [aqui](#).

## **CYSTIC FIBROSIS FOUNDATION – ACADEMIC FUNDING OPPORTUNITIES**

**Fluxo contínuo + Ciclos anuais em maio e dezembro**

Esta fundação possui várias oportunidades de financiamento para pesquisa, desenvolvimento profissional e treinamento, além de bolsas de estudo, todos relacionados à Fibrose Cística. Em pesquisa, há oportunidades tanto para pesquisa básica como para ensaios clínicos e pesquisa aplicada. Há oportunidades de fluxo contínuo e chamadas com submissões 2 vezes ao ano. Mais informações [aqui](#).

## **ELIZABETH CASSON THRUST**

O site oferece várias oportunidades de financiamento ativas. Mais informações [aqui](#).

---

## ESG COCA-COLA FOUNDATION

Portal de submissão de projetos de governança ambiental, social e corporativa à Fundação Coca-Cola. Mais informações [aqui](#) e [aqui](#).

## EMPREENDIMENTOS DE INOVAÇÃO EM DESENVOLVIMENTO

Development Innovation Ventures (DIV) é o programa de inovação aberta da USAID que financia soluções revolucionárias para os desafios de desenvolvimento mais difíceis do mundo. Ao financiar a inovação e focar em evidências rigorosas, o DIV impacta milhões de vidas por uma fração do custo normal.

O DIV fornece financiamento de subsídios com base em uma abordagem de evidências em camadas que maximiza o impacto por dólar gasto. O modelo do DIV permite o risco nos estágios iniciais e mitiga o risco nos estágios posteriores, garantindo que o financiamento seja direcionado para as inovações mais impactantes e econômicas.

Mais informações [aqui](#).

## EVIDENCE FOR ACTION: INNOVATIVE RESEARCH TO ADVANCE RACIAL EQUITY

Esse financiamento é direcionado a estudos sobre as causas “upstream” das iniquidades em saúde, como sistemas, estruturas, leis, políticas, normas e práticas que determinam a distribuição de recursos e oportunidades, que por sua vez influenciam as opções e comportamentos dos indivíduos. A pesquisa deve centrar-se nas necessidades e experiências das comunidades que exibem as maiores cargas de saúde e ser motivada por prioridades do mundo real. Deve ser capaz de informar um curso de ação específico e/ou estabelecer práticas benéficas, não se limitar a caracterizar ou documentar a extensão de um problema. Mais informações [aqui](#).

## FONDATION CHANEL

A Fondation CHANEL se engaja em parcerias com o desejo de impactar mulheres individualmente e organizações que beneficiam as mulheres. Busca alcançar resultados tangíveis e sustentáveis para o empoderamento e direitos das mulheres em uma ou várias áreas: Segurança e Inclusão / Autonomia econômica e liderança. A equipe da fundação analisa as propostas com base na relevância, sustentabilidade, viabilidade financeira e capacidade de medir o impacto. Mais informações [aqui](#).

---

## FONDATION SUEZ

### Avaliações em outubro e abril

A Fundação SUEZ apóia ações concretas em favor de acesso a serviços essenciais (água, saneamento e resíduos) para populações carentes em países em desenvolvimento.

Esta fundação baseia sua ação em um conjunto de princípios:

- O envolvimento ativo das populações interessadas, que é o primeiro passo para a sua autonomia,
- O reforço de conhecimentos e competências, através da sensibilização e formação de todas as partes interessadas: populações e atores locais,
- A sustentabilidade dos projetos,
- Suporte para inovação,
- Compromisso com os parceiros, numa relação baseada no respeito mútuo, na escuta e na co-construção.

Mais informações [aqui](#).

## FULBRIGHT PROGRAMS FOR NON-US SCHOLAR

Os programas anuais apoiam a pesquisa e o ensino, e palestras de alcance de acadêmicos visitantes nos EUA, juntamente com os esforços de internacionalização dos campi dos EUA. Mais informações [aqui](#).

## FUND FOR INNOVATION IN DEVELOPMENT

Financiamento para inovações em qualquer setor com impacto no alívio da pobreza e desigualdade. Incentiva especificamente inscrições para soluções inovadoras em educação, saúde, mudanças climáticas e igualdade de gênero. Mais informações [aqui](#).

## GLOBAL INNOVATION FUND

Apoio para inovações sociais que tenham impacto na vida de populações carentes (pessoas vivendo com menos de de \$5/dia). Mais informações [aqui](#).

---

## HUMAN FRONTIER SCIENCE PROGRAM – HFSP

As bolsas de pesquisa do HFSP apóiam pesquisas básicas inovadoras em problemas biológicos fundamentais, com ênfase em abordagens inovadoras e interdisciplinares que envolvem intercâmbios científicos entre fronteiras nacionais e disciplinares.

Estão disponíveis dois tipos de Bolsas: Bolsas de Pesquisa – Early Career e Bolsas de Pesquisa – Programa. Mais informações [aqui](#).

## INTERNATIONAL MDT RESEARCH FOUNDATION – CONTINUATION GRANT

A Fundação estabeleceu um Programa de Subsídio de Continuação para ajudar pesquisadores da área de Diagnóstico e Terapia Mecânica (PQT) que precisam de uma pequena quantia de financiamento (menor ou igual a US \$ 5.000,00) a fim de concluir um projeto ou facilitar sua publicação. Os fundos serão considerados apenas para projetos que estão concluídos ou em fase de conclusão e não é necessário financiamento prévio para se candidatar a este financiamento.

Qualquer pesquisador que requeira fundos para facilitar (1) a submissão de um manuscrito de um projeto de pesquisa original que está quase concluído ou já concluído, (2) um manuscrito que foi devolvido ao pesquisador pelo editor solicitando revisões, (3) a conclusão de um projeto de pesquisa original, ou (4) uma análise adicional de um projeto já concluído. O uso de um consultor ou estatístico é uma solicitação adequada para esses fundos. Mais informações [aqui](#).

## JUSTFILMS – FORD FOUNDATION

Fundação Ford (Ford Foundation) financia a produção cinematográfica de documentários que tratam sobre justiça e desigualdade social, com a finalidade de quebrar estereótipos e contribuir para a mudar as condições que perpetuam a injustiça e desigualdade. Mais informações [aqui](#).

## LAERDAL FOUNDATION

**Submissão: 1º de abril e 1º de outubro de cada ano**

O Conselho espera financiar até 20 projetos por ano nesta categoria, com um valor máximo de USD 50.000, sendo a média de doação em torno de USD 30.000. Mais informações [aqui](#).

## LAUDES FOUNDATION

Apoio para iniciativas transformadoras para a indústria da moda, com [impacto climático e social](#). Mais informações [aqui](#).

---

## MOTOROLA FOUNDATION

O ciclo de bolsas de 2024 está aberto. Há um formulário no site para inscrição na lista de e-mails e recebimento de informações sobre o ciclo de bolsas de 2024. Mais informações [aqui](#).

## MUSCULAR DYSTROPHY ASSOCIATION – CONFERENCE GRANTS

A MDA apoia reuniões e conferências com foco nas distrofias musculares e doenças relacionadas ao sistema neuromuscular. Estas são as distrofias musculares (incluindo Duchenne e Becker); doenças do neurônio motor (incluindo ALS e SMA); as doenças dos nervos periféricos (CMT e ataxia de Friedreich); miopatias inflamatórias; distúrbios da junção neuromuscular; doenças metabólicas do músculo, bem como outras miopatias. As bolsas de conferências são concedidas para encorajar reuniões científicas para pesquisadores e / ou médicos para trocar ideias e estabelecer colaborações. As reuniões com foco no desenvolvimento da terapia serão consideradas prioritárias. Mais informações [aqui](#).

## NATIONAL SCIENCE FOUNDATION – NSF

A US National Science Foundation oferece centenas de oportunidades de financiamento — incluindo bolsas, acordos cooperativos e bolsas — que apóiam a pesquisa e a educação em ciência e engenharia. Mais informações [aqui](#).

## NIH CENTRAL RESOURCE FOR GRANTS AND FUNDING INFORMATION

O NIH é o maior financiador público de pesquisa biomédica do mundo, investindo mais de US\$ 32 bilhões por ano para melhorar a vida e reduzir doenças e incapacidades. A pesquisa financiada pelo NIH levou a avanços e novos tratamentos, ajudando as pessoas a viverem vidas mais longas e saudáveis e construindo a base de pesquisa que impulsiona a descoberta. Mais informações [aqui](#).

## NOVARTIS EXTERNAL FUNDING

Financiamento para projetos que visam melhorar a saúde, avançar o conhecimento científico/médico ou apoiar as comunidades onde os associados da Novartis vivem e trabalham. Mais informações [aqui](#).

---

## **PIONEERING IDEAS: EXPLORING THE FUTURE TO BUILD A CULTURE OF HEALTH**

Esta oportunidade de financiamento busca propostas preparadas para impactar a equidade na saúde no futuro. Estão interessados em ideias que abordem qualquer uma dessas quatro áreas de foco: Futuro da Evidência; Futuro da Interação Social; Futuro da Alimentação; Futuro do Trabalho. Além disso, aceitam ideias que possam estar fora dessas quatro áreas de foco, mas que ofereçam abordagens exclusivas para promover a equidade em saúde e o progresso em direção a uma cultura de saúde. Mais informações [aqui](#).

## **SUBSÍDIOS DE CONSERVAÇÃO RÁPIDA DO OCEANO (ROC) – WAITT FOUNDATION**

O ROC Grants é um projeto da Fundação Waitt. Os ROC Grants fornecem pequenas subvenções com um tempo de resposta rápido para soluções de questões emergentes de conservação e proteção dos oceanos. Isso complementa o programa de grandes subsídios existente da Fundação Waitt e é responsivo às oportunidades de conservação, apoiando ideias de alto risco com baixo custo financeiro e envolvendo pequenas ONGs locais em escala global. Mais informações [aqui](#).

## **THE AGENCY FOUND**

São uma agência sem fins lucrativos que investe em ideias e organizações que ajudam pessoas a navegar em direção a um futuro melhor, mantendo uma janela de financiamento aberta para identificar conceitos de investigação e inovação no âmbito geral da nossa abordagem. Mais informações [aqui](#).

## **THE ALBORADA TRUST**

Esta fundação financia projetos da área de educação, veterinária (principalmente zoonoses, virologia e em equinos), médica (com prioridade em demências e câncer), alívio de refugiados e da pobreza, conforme os objetivos das instituições financiadoras. Mais informações [aqui](#).

## **THE DAVID LUCILE AND PACKARD FOUNDATION**

A fundação trabalhamos com pessoas e comunidades para criar soluções duradouras para sociedades justas e um mundo natural saudável e resiliente. Diversas oportunidades de subsídios estão disponíveis na página. Mais informações [aqui](#).

---

## WAITT FOUNDATION – RAPID OCEAN CONSERVATION (ROC) GRANTS PROGRAM

O projeto deve apoiar a pesca sustentável e/ou Áreas Marinhas Protegidas. Consulte a seção "Foco do programa" nesta página. Os fundos não podem ser usados para patrocínios de eventos.

SUBMISSÃO – As propostas são revisadas mensalmente de forma contínua, embora algumas inscrições possam levar mais tempo para serem avaliadas. Não há prazos para apresentação de candidatura.

Mais informações [aqui](#).

## WHITE PAPER PROPOSAL

Financiamento das forças armadas americanas para pesquisa básica com potencial aplicação para área militar. Mais informações [aqui](#).

# OUTRAS OPORTUNIDADES



**PROPESQI**  
PRÓ-REITORIA DE  
PESQUISA E INOVAÇÃO

UFPE

---

# NOVAS CHAMADAS

## MARY ISABEL SIBLEY FELLOWSHIP 2025 FRENCH STUDIES/2026 GREEK STUDIES

A Mary Isabel Sibley Fellowship é concedida anualmente, alternando nas áreas de grego e francês. O prêmio pode ser usado para o estudo da cultura grega (por exemplo, língua, literatura, história, arqueologia) ou o estudo da língua ou literatura francesa. Ele carrega um estipêndio de \$ 20.000 e não é restrito a membros da Phi Beta Kappa ou a cidadãos dos EUA. O estipêndio é normalmente pago em duas parcelas, a primeira em 1º de julho do ano do prêmio e a segunda em 1º de janeiro do ano seguinte. As inscrições para 2025 (Estudos Franceses) serão abertas em setembro de 2024. Mais informações [aqui](#).

---

# CHAMADAS DIVULGADAS EM EDIÇÕES ANTERIORES

## URSULA GIELEN GLOBAL PSYCHOLOGY BOOK AWARD

**Submissão: 1º de dezembro de cada ano**

O Ursula Gielen Global Psychology Book Award é concedido ao(s) autor(es)/editor(es) de um livro recente que contribui para a psicologia como disciplina e profissão internacional e que contribui para a compreensão dos fenômenos e problemas globais do ponto de vista psicológico. Mais informações [aqui](#).

## PHD FUNDING OPTIONS

A página apresenta guias detalhados para todos os diferentes tipos de financiamento de pós-graduação que podem estar disponíveis. Mais informações [aqui](#).

## PRÊMIO COLMEIA BAYER

**Submissão: Até 29/09/2024**

O projeto Prêmio Colmeia Bayer tem como objetivo fortalecer e melhorar negócios com base tecnológica, considerando os aspectos tecnológicos, gerenciais, mercadológicos e de recursos humanos. Ele busca alcançar esse propósito através de intercâmbio e apoio técnico entre profissionais, empresários, especialistas e a comunidade acadêmica. O projeto oferecerá apoio através da aplicação de mentorias em ideias selecionadas que incorporem os desafios propostos e demonstrem originalidade na sua aplicação. Serão valorizadas ideias relacionadas à pesquisa, desenvolvimento e inovação, com ênfase em práticas ESG. Mais informações [aqui](#).

## GUIA DE INTERNACIONALIZAÇÃO DA CAPES

**Fluxo Contínuo**

A CAPES concentra em sua página um guia de bolsas e auxílios internacionais para estudantes que queiram oportunidades de formação fora do país. O guia possui diversas fontes de informação por país destino. Mais informações [aqui](#).

---

# CHAMADA CNPQ/MCTI/MMULHERES N° 31/2023 MENINAS NAS CIÊNCIAS EXATAS, ENGENHARIAS E COMPUTAÇÃO

Submissão: Até 14/12/2024

A chamada apoiará projetos que visem contribuir significativamente para o desenvolvimento científico e tecnológico e a inovação do País, por meio do estímulo ao ingresso, à formação, à permanência e à ascensão de meninas e mulheres nas carreiras de Ciências Exatas, Engenharias e Computação. O público-alvo são meninas e mulheres matriculadas no oitavo e no nono ano do Ensino Fundamental e no Ensino Médio em escolas públicas e em cursos de graduação nas áreas de Ciências Exatas, Engenharias e Computação. Mais informações [aqui](#).

## THE HARRY FRANK GUGGENHEIM RESEARCH FELLOW AT PEMBROKE COLLEGE, UNIVERSITY OF CAMBRIDGE

Selecionado pelo Pembroke College, este prêmio de três anos apoia pesquisas de pós-doutorado que propõem dar uma contribuição significativa ao estudo da violência. Os candidatos são oriundos das disciplinas de ciências humanas, políticas e sociais, relações internacionais e áreas alinhadas. O bolsista é residente e admitido como bolsista do Pembroke College durante a bolsa. Mais informações [aqui](#).

## PRIZES EUROPEAN COMMISSION

Prêmios para soluções inovadoras para desafios sociais. Mais informações [aqui](#).



**PROPESQI**  
PRÓ-REITORIA DE  
PESQUISA E INOVAÇÃO

# Mais informações

---

**Diretoria de Pesquisa**  
[dpq.propesqi@ufpe.br](mailto:dpq.propesqi@ufpe.br)

**Coordenação de Parcerias**  
[parcerias@ufpe.br](mailto:parcerias@ufpe.br)