BOLETIM 10/2022

CHAMADAS PÚBLICAS

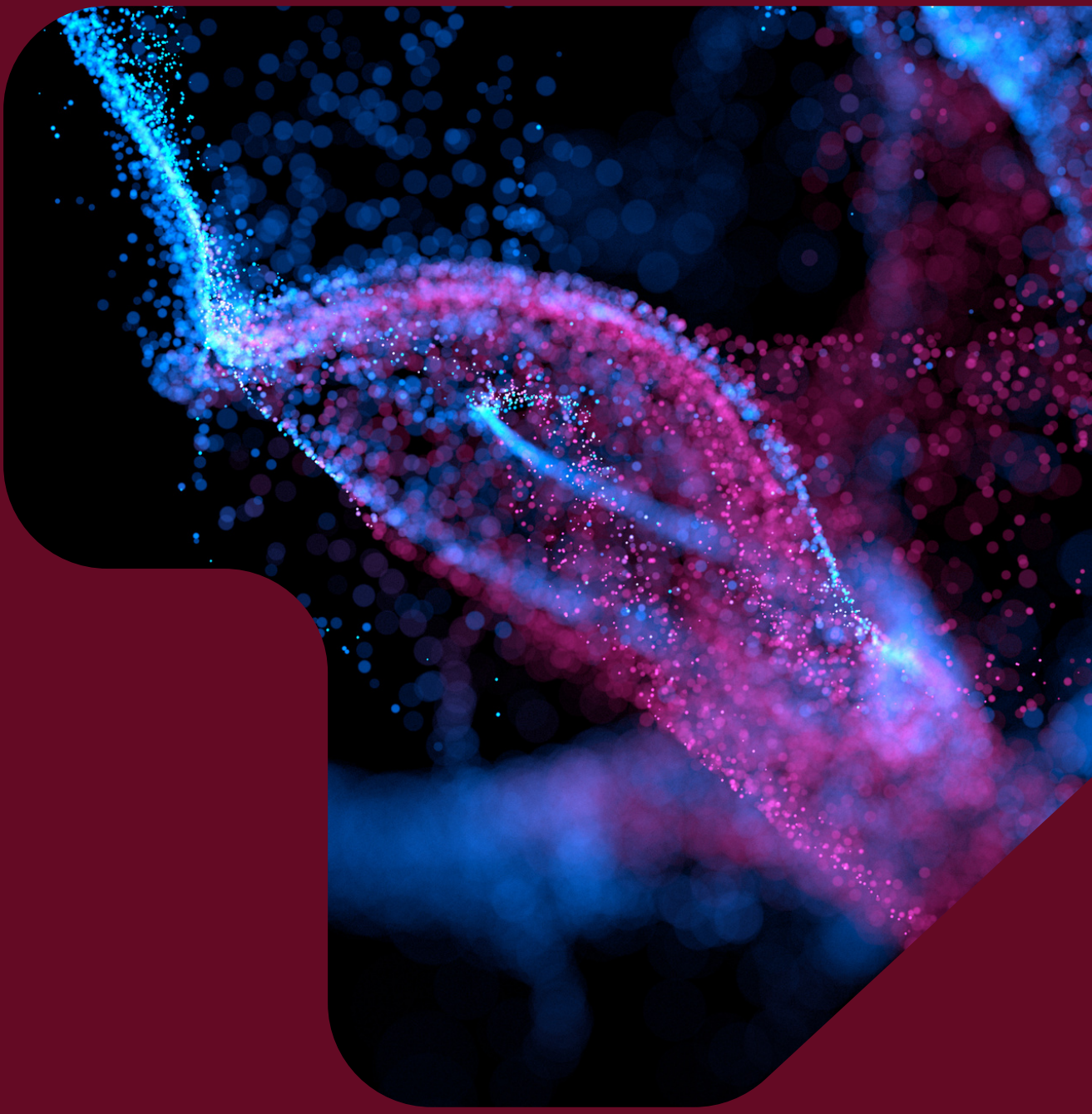

Outubro de 2022

UFPE

PROPESQI
Pró-Reitoria de Pesquisa e Inovação

ÍNDICE

Pág.

1.Chamadas Internas 03

2.Chamadas Nacionais..... 05

a. Chamadas Nacionais de Fluxo Contínuo..... 15

3.Chamadas Internacionais..... 17

a. Chamadas Internacionais de Fluxo Contínuo..... 34

b. Chamadas para Estudantes..... 43

UNIVERSIDADE FEDERAL DE PERNAMBUCO

PROPESQI
PRÓ-REITORIA DE PESQUISA E INOVAÇÃO

Chamadas Internas

UFPE

PROPESQI
Pró-Reitoria de Pesquisa e Inovação

EDITAL Nº 008/2022 PROPESQI-PROEXC
SELEÇÃO DE ESTUDANTES DE GRADUAÇÃO, INTEGRANTES DE EMPRESAS JUNIORES DA UFPE

Deadline: 13/10/2022

A UFPE, através da Diretoria de Inovação e Empreendedorismo e da Diretoria de Extensão, lançou a chamada interna e seleção de estudantes de graduação, integrantes de empresas juniores da UFPE, para participar do corpo de consultores, mentores e palestrantes do Sistema de Incubação e Formação de Startups e Polo Tecnológico desta Universidade.

As inscrições podem ser realizadas pelo Formulário eletrônico. O público-alvo são os estudantes de graduação integrantes de empresas juniores da UFPE. Os selecionados prestarão serviços de treinamento e assessoria, bem como atuarão no suporte à gestão do Sistema de Formação de Startups e apoio ao Polo Tecnológico e Criativo da UFPE.

A chamada interna disponibilizará até 18 bolsas na modalidade empreendedorismo jovem no valor de R$400,00 (quatrocentos reais) cada bolsa, com pagamento mensal e duração de 12 meses, podendo ser renovado por igual período a critério do Comitê Gestor do Polo Tecnológico e Criativo da UFPE. Os estudantes selecionados deverão cumprir uma carga horária de 20 horas semanais. A chamada interna conta com as seguintes áreas de interesse: Elétrica, Redes e Iluminação; Hidráulica e Combate a Incêndio; Comunicação, Publicidade e Propaganda; Arquitetura; Desenvolvimento de Soluções e Direito Empresarial, Tributário e leis correlatas à Startups.

Para maiores informações ou dúvidas entre em contato. Telefone/Whatsapp DINE: (81) 2126 8959. Edital; Formulário de inscrição.

CONVITE PARA DIVULGAÇÃO DE PATENTES E SOFTWARES - VITRINE TECNOLÓGICA DA UFPE

A PROPESQI, por meio da Diretoria de Inovação e Empreendedorismo (DINE), com o objetivo de divulgar na Vitrine Tecnológica os softwares e as patentes desenvolvidas na UFPE, reitera o convite a inventores de softwares e patentes (que já possuem requisição de proteção intelectual perante os órgãos competentes e que estão ativas e fora do período de sigilo) a responderem o formulário eletrônico, disponível na página da Vitrine Tecnológica.

A Vitrine Tecnológica apresenta o Portfólio de Softwares e de Patentes da UFPE que já possuem requisição de proteção intelectual, com indicadores do grau de maturidade tecnológica e comercial. As soluções tecnológicas expostas na Vitrine abrangem diversas áreas do conhecimento. O objetivo é divulgar à sociedade e ao mercado os projetos de tecnologia e inovação desenvolvidos na Universidade, evidenciando o potencial da ciência e da pesquisa para o desenvolvimento do país.

Mais informações: pi.propesqi@ufpe.br ou secretariadine.propesqi@ufpe.br.

Chamadas Nacionais

UFPE

PROPESQI
Pró-Reitoria de Pesquisa e Inovação

CHAMADA ERC-CONFAP-CNPQ 2022

Deadline: 15/10/2022

Objetivo: Apoiar o intercâmbio de pesquisadores doutores brasileiros, para integrarem equipes de pesquisadores na Europa com projetos financiados pelo Conselho Europeu de Pesquisa (ERC).

Mais informações aqui.

SELEÇÃO PÚBLICA MCTI/FINEP/FNDCT SUBVENÇÃO ECONÔMICA À INOVAÇÃO – 01/2022 FOMENTO A CADEIAS PRODUTIVAS DA BIOECONOMIA EM BIOMAS BRASILEIROS

Deadline: 30/11/2022

Serão destinados recursos de subvenção econômica para apoiar projetos de empresas que envolvam risco tecnológico e oportunidade de mercado, buscando o desenvolvimento de novas soluções para cadeias produtivas da bioeconomia com a participação e co-desenvolvimento realizado junto às comunidades locais. Serão financiadas propostas de desenvolvimento de novos produtos, processos e serviços com base na biodiversidade brasileira em cadeias produtivas de todos os biomas brasileiros (item 1.3 do edital). Mais informações aqui.

SELEÇÃO PÚBLICA MCTI/FINEP/FNDCT SUBVENÇÃO ECONÔMICA À INOVAÇÃO – NN/2022 BIOTECNOLOGIA APLICADAS AOS TEMAS ATUAIS DE SAÚDE HUMANA, AGROPECUÁRIA, MEIO AMBIENTE E INDÚSTRIA

Deadline: 02/12/2022

Objetivo: Esta Seleção Pública objetiva conceder recursos de subvenção econômica para o desenvolvimento de produtos, processos e/ou serviços inovadores dentro do escopo das linhas temáticas apresentadas no item 2 do edital.

É desejável a parceria com Instituições Científicas e Tecnológicas (ICTs) brasileiras mediante a formalização pela empresa proponente de Acordo de Parceria para pesquisa. As ICTs somente poderão participar do projeto como prestadoras de serviços para as proponentes e/ou coexecutoras, devendo o cronograma de execução do projeto relacionar as atividades a serem executadas por tais instituições, com reflexo, ainda, na relação de itens do projeto, que deverá prever o pagamento do Serviço de Terceiros Pessoa Jurídica correspondente. Mais informações aqui.

SELEÇÃO PÚBLICA MCTI/FINEP/FNDCT **PESQUISA, DESENVOLVIMENTO E INOVAÇÃO FOCADA NOS SISTEMAS ALIMENTARES CONTEMPORÂNEOS, NOVOS INGREDIENTES, PROTEÍNAS ALTERNATIVAS E NOVAS TECNOLOGIAS DE ALIMENTOS**

Deadline: 14/10/2022

A Pró-Reitoria de Pesquisa e Inovação (Propesqi) da UFPE recebe propostas para a seleção, cujo objetivo é "conceder recursos financeiros não-reembolsáveis para pesquisa, desenvolvimento tecnológico e inovação, em projetos que envolvam risco tecnológico com foco em sistemas alimentares contemporâneos, novos ingredientes, proteínas alternativas e tecnologia de alimentos".

LINHAS TEMÁTICAS (mais informações no item 2 do edital): Linha temática 1: Redes de Pesquisa; Linha temática 2: Empreendedorismo de base tecnológica; Linha temática 3: Desafios Tecnológicos.

RECURSOS FINANCEIROS A SEREM CONCEDIDOS: Linha temática 1: R$ 3.000.000,00; Linha temática 2: R$ 3.000.000,00; Linha temática 3: R$ 4.000.000,00.

ELEGIBILIDADE DOS PARTICIPANTES: São elegíveis a participação neste edital: a) Na qualidade de CONVENENTE: Fundação de Apoio e ICT privada; b) Na qualidade de EXECUTORA PRINCIPAL: ICT pública e ICT privada; c) Na qualidade de CO-EXECUTORA: ICT pública e ICT privada. d) Na qualidade de INTERVENIENTE CO-FINANCIADORA: Empresa Brasileira.

As propostas deverão ser apresentadas em arranjo institucional composto por:
Linha Temática 1: uma única Instituição Proponente (convenente), que será responsável pelo gerenciamento e execução financeira do projeto, uma ICT Executora Principal, responsável pelas informações técnicas perante a Finep e pela gestão da rede de pesquisa, e no mínimo, 4 (quatro) Coexecutoras. Não há previsão para participação de empresas nessa linha temática.
Linha Temática 2: uma única Instituição Proponente (convenente), que será responsável pelo gerenciamento e execução financeira do projeto, uma ICT Executora Principal, que será responsável pela coordenação e execução técnica do projeto e, obrigatoriamente, por uma empresa parceira, na qualidade de interveniente co-financiadora, que deverá obrigatoriamente aportar recursos financeiros no projeto. É facultativa a participação de mais ICTs no arranjo institucional, caso em que participarão na qualidade de co-executora(s).
Linha Temática 3: uma única Instituição Proponente (convenente), que será responsável pelo gerenciamento e execução financeira do projeto, uma ICT Executora Principal, que será responsável pela coordenação e execução técnica do projeto. É facultativa a participação de mais ICTs no arranjo institucional, caso em que participarão na qualidade de co-executora(s). Também é facultativa a participação de empresa brasileira na qualidade de interveniente co-financiadora.

Obs.: o Formulário de Apresentação de Propostas - FAP será disponibilizado em 21/09/2022.
Interessados devem encaminhar propostas via e-mail para a Diretoria de Pesquisa (DPQ) da Propesqi: dpq.propesqi@ufpe.br , em modelo FAP (word). Whatsapp institucional: 2126-7050. Mais informações aqui.

CALENDÁRIO DPQ/PROPESQI	
Até 14/10/2022 (prazo prorrogado)	Recebimento das propostas.
Até 18/10/2022 (prazo prorrogado)	Avaliação e Divulgação da seleção interna.
Até 24/10/2022	Ajustes e envio à Finep.

CHAMADA PÚBLICA MCTI/FINEP/FNDCT/CT-AGRO **PROGRAMA CADEIAS PRODUTIVAS DA BIOECONOMIA MCTI: FOMENTO À ICT – 01/2022**

Deadline: 14/10/2022

O objetivo é "conceder recursos não reembolsáveis para apoiar projetos que promovam soluções aos gargalos científicos e tecnológicos enfrentados na estruturação e fortalecimento de cadeias produtivas baseadas na biodiversidade brasileira, desenvolvendo essas soluções de modo a agregar e reter valor junto aos elos iniciais das cadeias produtivas, melhorando a qualidade de vida das populações atendidas ". A Seleção Pública visa apoiar iniciativas lideradas por ICTs brasileiras que atuem com o desenvolvimento de novas soluções para cadeias produtivas da bioeconomia, sejam elas científicas, tecnológicas, inovações em produtos, serviços, processos, modelos de negócio com base na biodiversidade brasileira e acesso a mercados.

Cada ICT executora poderá participar de até duas propostas que deverão ser encaminhadas em formulário próprio (FAP). A apresentação de mais de duas propostas de uma mesma executora acarretará a eliminação de todas as propostas desta executora.

A proposta deverá comprovar a cooperação da ICT executora com pelo menos uma comunidade local envolvida por meio de sua organização autogerida que a represente legalmente, com a apresentação obrigatória da Carta de Anuência Prévia (Anexo 5 do Edital). Os resultados obtidos com o projeto deverão ser disponibilizados pela ICT executora para a comunidade em questão.

Serão consideradas na avaliação do projeto, parcerias celebradas pela ICT que contribuam para o alcance da solução do gargalo identificado. Estas parcerias deverão ser comprovadas por meio de contratos, acordos de cooperação, protocolos de intenções ou quaisquer instrumentos jurídicos vigentes no momento da apresentação da proposta, devendo tais documentos serem anexados ao Formulário de Apresentação de Proposta (FAP).

O valor previsto para esta ação é de R$ 28.000.000,00 (vinte e oito milhões de reais) de recursos do FNDCT / CT-Agro , sendo o valor de cada projeto entre o mínimo de R$1.000.000,00 (um milhão de reais) e o máximo de R$ 3.000.000,00 (três milhões de reais) .

Interessados devem encaminhar propostas via e-mail para a Diretoria de Pesquisa (DPQ) da Propesqi: dpq.propesqi@ufpe.br, em modelo FAP (word). Whatsapp institucional: 2126-7050. Mais informações aqui.

CALENDÁRIO DPQ/PROPESQI	
Até 14/10/2022	Recebimento das propostas
Até 28/10/2022	Avaliação
Até 04/11/2022	Divulgação da seleção interna
Até 25/11/2022	Ajustes e envio à Finep

EDITAL FACEPE 34/2022 PRÓ-STARTUPS **OPERAÇÃO FLUXO CONTÍNUO**

Deadline: 31/10/2022

Objetivo: Apoiar e selecionar projetos de desenvolvimento e inovação tecnológica, com apoio financeiro a propostas submetidas por startups iniciantes em fase de early stage, pré-incubação ou incubação, para incentivar o desenvolvimento de Minimum Viable Products (MVPs) e seu produto final resultante. Mais informações aqui.

EDITAL FACEPE 33/2022 **PROGRAMA DE COMPETITIVIDADE TERRITORIAL COMPET-PE**

Deadline: 07/11/2022

Objetivo: Este Edital tem por finalidade apoiar projetos de desenvolvimento e implantação de soluções tecnológicas para produtos, processos e/ou serviços, realizados em conjunto por micro, pequenas e médias empresas de Pernambuco (MPME-PE) do Estado de Pernambuco, através da concessão de Subvenção Econômica para implantação do projeto em Associações ou Cooperativas. Especificamente, essa iniciativa inovadora baseia-se em parcerias mútuas entre: a) Empresa, responsável por coordenar a proposta, delinear a solução tecnológica e promover o desenvolvimento conjunto da tecnologia visando prover o incremento da competitividade territorial; b) Associações ou Cooperativas, onde serão desenvolvidas as soluções tecnológicas que atendam suas necessidades de forma inovadora, preferencialmente nos segmentos de Confecções e Moda, Gesso, Movelaria, Panificação, Saúde, Artesanato, Turismo e Cultura, Agricultura e Agropecuária. Mais informações aqui.

EDITAL FACEPE 13/2022 **APOIO AO ACOLHIMENTO DE CIENTISTAS REFUGIADOS EM PERNAMBUCO**

Deadline: 31/12/2022

O objetivo é atrair pesquisadores estrangeiros de zonas de conflito armado, promovendo o acolhimento em PE, para cooperação científica internacional coordenada por pesquisadores vinculados a instituições de pesquisa de Pernambuco, de quaisquer das grandes áreas. Áreas da proposta: Engenharias; Ciências Exatas; Ciências Biológicas; Ciências Agrárias e Ambientais; Ciências da Saúde; Ciências Humanas e Ciências Sociais Aplicadas. Mais informações aqui.

EDITAL FACEPE 32/2022
PROGRAMA DE APOIO AO JOVEM EMPREENDEDOR INOVADOR DE PERNAMBUCO

Deadline: 31/10/2022

O Edital apoiará projetos de desenvolvimento e implantação de empreendimentos inovadores, realizados em conjunto por Jovens Empreendedores e Tutores de Negócio, através da concessão de auxílio não-reembolsável. A proposta deve explicitamente se enquadrar em um dos seguintes Eixos de Empreendedorismo: Audiovisual; Artes; Games; Moda; Música; Negócios e Serviços Digitais; Inovação. A faixa única de financiamento é de até R$5.000,00 para itens de Custeio e/ou Capital.

O proponente deve ter faixa etária entre 18 e 29 anos e ser egresso do ensino médio ou técnico público estadual ou estar regularmente matriculado na Educação para Jovens e Adultos (EJA). O Tutor de Negócio deve ser necessariamente um docente de uma IE ou ICT do Estado de Pernambuco. O Tutor de Negócio orientará o Jovem Empreendedor ao longo da vigência do projeto. Mais informações aqui.

EDITAL FACEPE 20/2022
PROGRAMA DE BÔNUS TECNOLÓGICO PARA MICRO, PEQUENAS E MÉDIAS EMPRESAS INDUSTRIAIS DE PERNAMBUCO

Deadline: 31/12/2022

O Edital apoiará projetos de desenvolvimento e implantação de ferramentas tecnológicas para transformação digital de produtos, processos e/ou serviços (TTPPS), realizados em conjunto por micro, pequenas e médias empresas de Pernambuco (MPME-PE) e Empresas Prestadoras de Serviço Tecnológico Especializado (EPSTE) e/ou Instituições Científica, Tecnológica e de Inovação do Estado de Pernambuco (ICT-PE), através da concessão de Bônus Tecnológico para implantação do projeto em micro, pequena ou média empresas industriais de Pernambuco (MPME -PE). Mais informações aqui.

PROGRAMA CAPES/PURDUE DE DOUTORADO EM AGRICULTURA - AGRICULTURE PHD FELLOWS PROGRAM - CAPES

Deadline: 14/10/2022

Objetivo: O presente Programa selecionará bolsistas no âmbito do Programa de Doutorado em Agricultura, para fomentar o intercâmbio científico e a qualificação acadêmica de discentes do Brasil na área prioritária de Agricultura a ser realizada na Universidade Purdue (Purdue), nos Estados Unidos. Mais informações aqui.

PROGRAMA DE DESENVOLVIMENTO DA PÓS-GRADUAÇÃO (PDPG) ALTERIDADE NA PÓS-GRADUAÇÃO - CAPES

Deadline: 17/10/2022

Objetivo: No âmbito dos ações estratégicas da Diretoria de Programas e Bolsas no País, a CAPES oficializa a publicação do PDPG – Alteridade na Pós-Graduação, que tem o objetivo de apoiar projetos voltados à formação de recursos humanos altamente qualificados e ao desenvolvimento de investigação acadêmico-científica, convocando, então, os Programas de Pós-Graduação (PPGs) stricto sensu acadêmicos, para a propositura de projetos com foco no conceito de alteridade e com vistas ao seu diagnóstico, sua aplicação e representação no Sistema Nacional de Pós-Graduação (SNPG).

Pretende-se com essa iniciativa:

I - Formar recursos humanos de alto nível por meio de projetos de investigação acadêmico-científica interdisciplinar a serem desenvolvidos no âmbito dos PPGs stricto sensu acadêmicos nos eixos temáticos elencados no item 5;

II - Apoiar projetos, com recursos de custeio e bolsas, os quais possam contribuir efetivamente para os estudos centrados na avaliação e no fortalecimento da alteridade no Sistema Nacional de Pós-Graduação, contribuindo com a redução de assimetrias e desigualdades no âmbito do SNPG;

III - Promover, no âmbito dos eixos temáticos deste edital, o desenvolvimento de projetos que potencializem a transferência de conhecimento da academia para a sociedade e forneça subsídios para a produção de políticas públicas e políticas institucionais para a pós-graduação;

IV - Incentivar o desenvolvimento de investigação acadêmico-científica focada em compreender como os princípios da alteridade ou sua ausência podem determinar as normas e bases da pós-graduação brasileira.

Mais informações aqui.

PROGRAMA BOLSAS PARA PESQUISA CAPES/HUMBOLDT - CAPES

Objetivo: O Programa Bolsas para Pesquisa CAPES/Humboldt é uma iniciativa da CAPES em cooperação com a Fundação Alexander von Humboldt (AvH) da Alemanha com o objetivo de conceder bolsas para pesquisadores altamente qualificados, que possuam vínculo, empregatício ou não, em Instituições de Ensino ou Pesquisa do Brasil em todas as áreas do conhecimento. A parceria visa à internacionalização de forma mais consistente, o aprimoramento da produção e qualificação científicas e o desenvolvimento de métodos e teorias em conjunto com pesquisadores, de reconhecido mérito científico, alemães ou estrangeiros residentes na Alemanha.

Modalidades de bolsas (específicas ao Programa CAPES/Humboldt)

- Pós-doutorado: para pesquisador altamente qualificado e em início da carreira acadêmica, que tenha completado seu doutorado há menos de quatro anos - vínculo empregatício: pode existir ou não (não obrigatório);
- Pesquisador experiente: para acadêmico altamente qualificado com um perfil de pesquisa definido, que tenha completado seu doutorado há menos de doze anos - vínculo empregatício: pode existir ou não (não obrigatório).

Processo Seletivo	Data-limite para solicitação do candidato para cadastramento de instituição brasileira ou estrangeira, caso esta não conste no Sistema de Inscrições da CAPES.	Inscrição das candidaturas, incluindo preenchimento do formulário de inscrição online e envio da documentação obrigatória	Divulgação do resultado final	Início das atividades ou curso de alemão
Chamada 18	Até às 17:00 do dia 23 de Maio de 2022 (Horário Oficial de Brasília)	De 07 de Março de 2022 até às 17:00 do dia 31 de Maio de 2022 (Horário Oficial de Brasília)	Até 25 de Novembro de 2022	Março de 2023 a Novembro de 2023
Chamada 19	Até às 17:00 do dia 21 de Novembro de 2022 (Horário Oficial de Brasília)	De 01 de Junho de 2022 até às 17:00 do dia 30 de Novembro de 2022 (Horário Oficial de Brasília)	Até 25 de Maio de 2023	Setembro de 2023 a Maio de 2024
Chamada 20	Até às 17:00 do dia 22 de Maio de 2023 (Horário Oficial de Brasília)	De 01 de Dezembro de 2022 até às 17:00 do dia 31 de Maio de 2023 (Horário Oficial de Brasília)	Até 27 de Novembro de 2023	Março de 2024 a Novembro de 2024
Chamada 21	Até às 17:00 do dia 21 de Novembro de 2023 (Horário Oficial de Brasília)	De 01 de Junho de 2023 até às 17:00 do dia 30 de Novembro de 2023 (Horário Oficial de Brasília)	Até 27 de Maio de 2024	Setembro de 2024 a Maio de 2025
Chamada 22	Até às 17:00 do dia 22 de Maio de 2024 (Horário Oficial de Brasília)	De 01 de Dezembro de 2023 até às 17:00 do dia 31 de Maio de 2024 (Horário Oficial de Brasília)	Até 25 de Novembro de 2024	Março de 2025 a Novembro de 2025
Chamada 23	Até às 17:00 do dia 20 de Novembro de 2024 (Horário Oficial de Brasília)	De 03 de Junho de 2024 até às 17:00 do dia 29 de Novembro de 2024 (Horário Oficial de Brasília)	Até 26 de Maio de 2025	Setembro de 2025 a Maio de 2026
Chamada 24	Até às 17:00 do dia 21 de Maio de 2025 (Horário Oficial de Brasília)	De 02 de Dezembro de 2024 até às 17:00 do dia 30 de Maio de 2025 (Horário Oficial de Brasília)	Até 25 de Novembro de 2025	Março de 2026 a Novembro de 2026
Chamada 25	Até às 17:00 do dia 19 de Novembro de 2025 (Horário Oficial de Brasília)	De 02 de Junho de 2025 até às 17:00 do dia 28 de Novembro de 2025 (Horário Oficial de Brasília)	Até 25 de Maio de 2026	Setembro de 2026 a Maio de 2027

Mais informações aqui.

CHAMADA PÚBLICA EMBRAPII CENTRO DE COMPETÊNCIA 01/2022

CHAMADA PÚBLICA PARA CREDENCIAMENTO DE CENTROS DE COMPETÊNCIA COM RECURSOS DO PROGRAMA PPI IOT/MANUFATURA 4.0

Deadline: 17/10/2022

A presente Chamada tem o objetivo de selecionar até 05 (cinco) grupos de pesquisa de Instituições de Ciência e Tecnologia (ICTs), públicas ou privadas sem fins lucrativos, para que sejam credenciados como Centros de Competência nas áreas temáticas aprovadas. Pelo menos 01 (um) dos Centros de Competência a ser credenciado deve estar sediado em uma das regiões norte, nordeste ou centro-oeste. Interessados em submeter propostas devem manifestar interesse até o dia 26/09/2022 através do e-mail dpq.propesqi@ufpe.br. Mais informações aqui.

CHAMADA PÚBLICA EMBRAPII CENTRO DE COMPETÊNCIA 02/2022

CHAMADA PÚBLICA PARA CREDENCIAMENTO DE CENTROS DE COMPETÊNCIA COM RECURSOS DO PROGRAMA PPI HARDWARE BR

Deadline: 17/10/2022

A presente Chamada tem o objetivo de selecionar até 03 (três) grupos de pesquisa de Instituições de Ciência e Tecnologia (ICTs), públicas ou privadas sem fins lucrativos, para que sejam credenciados como Centros de Competência nas áreas temáticas aprovadas. Pelo menos 01 (um) dos Centros de Competência a ser credenciado deve estar sediado em uma das regiões norte, nordeste ou centro-oeste. Cada ICT candidata poderá submeter somente uma proposta. Interessados em submeter propostas devem manifestar interesse até o dia 26/09/2022 através do e-mail dpq.propesqi@ufpe.br. Mais informações aqui.

OPORTUNIDADES PARA PD&I CADASTRADAS NO SITEMA SIGITEC-PETROBRAS

Desafios em diversos temas estão abertos para envio de propostas no sistema SIGITEC PETROBRAS, são eles:

- **OP971 - Geração de modelos digitais 3D de testemunhos de poço**
- **OP941 - Estudo de dano em arenitos**
- **OP969 - Valoração Financeira de Projetos Ambientais**
- **OP967 - Compressão de vídeo para transmissão wireless submarina**
- **OP759 - Implantação de laboratório de fabricação digital utilizando processos de impressão 3D**
- **OP850 - Determinação das Propriedades Elétricas por Rocha Digital para Estudos de Saturação de Óleo**

Mais informações aqui ou pelo e-mail parcerias@ufpe.br.

SESI/SENAI
PLATAFORMA INOVAÇÃO PARA A INDÚSTRIA

A Plataforma Inovação para a Indústria financia o desenvolvimento de produtos, processos ou serviços inovadores, com o objetivo de aumentar a produtividade e a competitividade da indústria brasileira, além de promover a otimização da segurança e saúde na indústria. Existem diversas categorias em diversas áreas de conhecimento. Mais informações aqui.

Chamadas Nacionais de Fluxo Contínuo

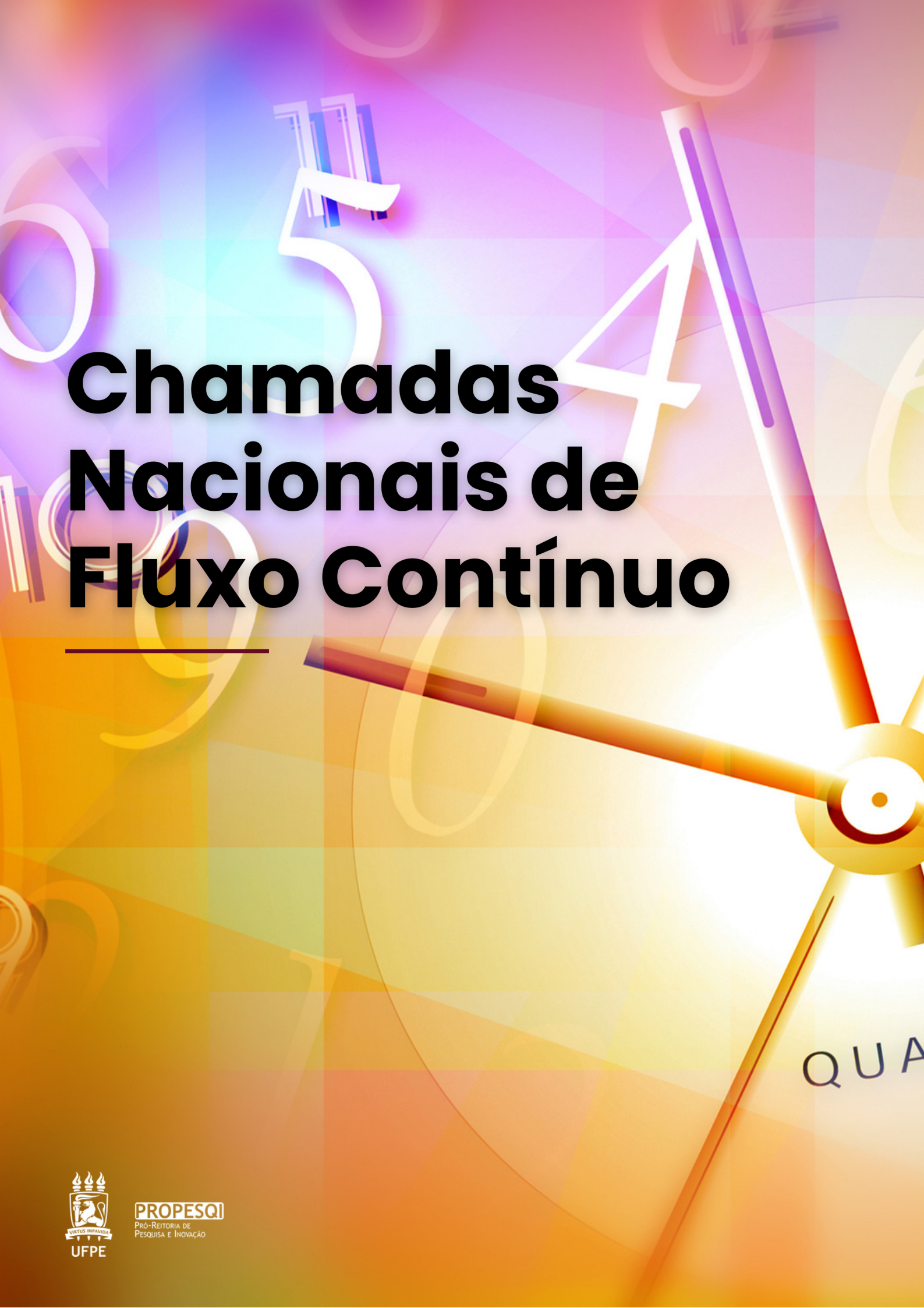

UFPE

PROPESQI
Pró-Reitoria de Pesquisa e Inovação

SELEÇÃO PÚBLICA MCTI/FINEP/FNDCT
SUBVENÇÃO ECONÔMICA À INOVAÇÃO EM FLUXO CONTÍNUO – 02/2022 FINEP/MCTI INOVAÇÕES RADICAIS SETOR ELÉTRICO

Objetivo é conceder recursos de subvenção econômica para projetos inovadores e de risco tecnológico, que atendam as finalidades definidas neste regulamento e no Anexo 1 do edital. São elegíveis a receber recursos de subvenção econômica à inovação empresas brasileiras. Instituições Científicas e Tecnológicas (ICTs) somente poderão participar do projeto como parceiras, prevendo a remuneração devida através da rubrica Serviços de Terceiros Pessoa Jurídica. Mais informações aqui.

SELEÇÃO PÚBLICA MCTI/FINEP/FNDCT
SUBVENÇÃO ECONÔMICA À INOVAÇÃO EM FLUXO CONTÍNUO
PROGRAMA DE APOIO À COMERCIALIZAÇÃO DE PROPRIEDADE INTELECTUAL

O objetivo é conceder recursos de subvenção econômica para projetos inovadores e de risco tecnológico, que atendam as finalidades definidas no edital e em seu Anexo 1. Para fins do processo de seleção previsto do edital, são elegíveis a receber recursos de subvenção econômica à inovação empresas brasileiras.

Obs.: Instituições Científicas e Tecnológicas (ICTs) somente poderão participar do projeto como parceiras, prevendo a remuneração devida através da rubrica Serviços de Terceiros Pessoa Jurídica (item 2.5. do edital). Mais informações aqui.

VOLVO
PATROCÍNIOS CORPORATIVOS E DOAÇÕES

Objetivos dos patrocínios corporativos e apoios: i) Compartilhar valor com a sociedade por meio do apoio a iniciativas socioambientais, culturais, esportivas (princípio do Shared Value); ii) Apoio à formação de cidadania; iii) Contribuir para a conscientização/educação de temas que impactam nos Objetivos de Desenvolvimento Sustentável (17 ODS –ONU); iv) Reforçar os valores corporativos da marca (qualidade, segurança e respeito ao meio ambiente) com os públicos de relacionamento (stakeholders); e v) Reforçar relacionamentos existentes, assim como construir novos. v Intensificar o reconhecimento da marca. Mais informações aqui.

Chamadas Internacionais

UFPE

PROPESQI
Pró-Reitoria de Pesquisa e Inovação

Universidade Federal de Pernambuco

PROPESQI
Pró-Reitoria de Pesquisa e Inovação

Processo de submissão para chamadas internacionais com limite de uma proposta por Instituição:

Interessados deverão enviar um resumo da proposta via e-mail à PROPESQI, no endereço parcerias@ufpe.br, para seleção interna de propostas. O resumo deve ser enviado até 15 dias antes da data final de submissão previsto no edital e deve ter, no máximo, 3000 caracteres.

NOVAS CHAMADAS

META - 2022 FOUNDATIONAL INTEGRITY RESEARCH REQUEST FOR PROPOSALS

Deadline - 22/11/2022

A META convida a comunidade acadêmica a fazer parceria para explorar questões de integridade relacionadas às tecnologias de comunicação social. A empresa está particularmente interessadas em propostas que dizem respeito aos seguintes tópicos:

- Intervenções para encontrar desinformação
- Processamento de informações em torno de conteúdo problemático sensacionalista, odioso, divisivo ou provocativo
- Violência e incitação, conteúdo odioso e/ou gráfico
- Desinformação em vários formatos
- Confiança, legitimidade e qualidade da informação
- Dano coordenado e comportamento inautêntico
- Alfabetização digital, demografia e desinformação

A Meta fornecerá um total de US$ 1.000.000 em financiamento para propostas de pesquisa que visam enriquecer sua compreensão dos desafios relacionados a questões de integridade descritas em seus Padrões da Comunidade em mídias sociais e plataformas de tecnologia social. A pesquisa não se restringe a aplicações e tecnologias Meta.

Maiores informações aqui.

IKI MEDIUM GRANTS 2022

Deadline - 13/12/2022

A Iniciativa Climática Internacional está com inscrições abertas para submissões de propostas nos seguintes tópicos:

- Acelerando em direção a emissões zero: capacitando iniciativas lideradas por jovens para a mitigação das mudanças climáticas
- Colaborações inovadoras entre a sociedade civil e o setor privado para a proteção integrada da biodiversidade e do clima

A submissão é em consórcio e deve incluir uma empresa ou entidade sem fins lucrativos alemã.
Maiores informações aqui.

NC STATE UNIVERSITY - INTERNATIONALIZATION SEED GRANTS

Opening - 15/11/2022, Deadline - 15/02/2023

USD 5000 de financiamento com o objetivo de melhorar a gama de parcerias internacionais no Estado do NC e promover bolsas e engajamento significativos, colaborativos e globais.

Maiores informações aqui.

USAID - MOMENTUM (MOVING INTEGRATED, QUALITY MATERNAL, NEWBORN, AND CHILD HEALTH SERVICES, VOLUNTARY FAMILY PLANNING, AND REPRODUCTIVE HEALTH CARE [MNCH/FP/RH] TO SCALE)

Deadline - 30/09/2025

Financiamento para pesquisas cujo o objetivo é acelerar as reduções na mortalidade e morbidade materna, neonatal e infantil.

Maiores informações aqui, oportunidade nº 7200AA19APS00002

USAID - HIGHER EDUCATION FOR LEADERSHIP, INNOVATION, AND EXCHANGE (HELIX), A NEW PARTNERSHIPS INITIATIVE (NPI)

Deadline - 02/04/2023

Este financiamento visa melhorar a capacidade individual, institucional e organizacional do ensino superior do país parceiro para a mudança, apoiando oportunidades para parcerias, bolsas de estudo, intercâmbios, bolsas de estudo, estágios, aprendizagens, aprendizagem baseada no trabalho, investigação, comunidades de prática e outras formas relevantes de desenvolvimento de capacidades e gerenciamento de mudanças.

Maiores informações aqui, oportunidade nº 7200AA20APS00009

AMAZON RESEARCH AWARDS - AI

Deadline - 19/10/2022

A Amazon está recebendo propostas de pesquisa relacionadas ao aprendizado de máquina nas áreas abaixo:

- Teoria e algoritmos de aprendizado de máquina
- Visão computacional
- Compreensão do documento
- Processamento de linguagem natural
- Processamento de fala
- Justiça, privacidade e explicabilidade na IA
- Computação de borda e sistemas de aprendizado de máquina
- Sistemas de recomendação
- Previsão e detecção de anomalias
- ML e anotação human-in-the-loop
- Ciências médicas e da saúde, genômica
- Treinamento distribuído
- Compiladores de aprendizado de máquina e otimizações baseadas em compilador

Maiores informações aqui.

AMAZON RESEARCH AWARDS - SUSTAINABILITY CALL FOR PROPOSALS

Deadline - 19/10/2022

A empresa está aceitando propostas de pesquisa relacionadas ao risco/resiliência climática, avaliação do ciclo de vida, estratégias de economia circular e outras:

- Risco climático/resiliência
- Avaliação do ciclo de vida
- Responsabilidade social / direitos trabalhistas / direitos humanos
- Estratégias circulares
- Plásticos
- Desperdício
- Água
- Aprendizado de máquina para sustentabilidade

Maiores informações aqui.

AWS AUTOMATED REASONING CALL FOR PROPOSALS – FALL 2022

Deadline - 19/10/2022

O raciocínio automatizado é a aplicação da lógica matemática para responder a perguntas e provar propriedades sobre sistemas computacionais críticos. A Amazon prevê o financiamento de pesquisas nestas categorias:

- Verificação de software, por exemplo, C, Rust, Java
- Dafny
- Melhorias nos solucionadores SAT, SMT e CHC
- Verificação do modelo
- Software de correção por construção
- Novas aplicações de raciocínio automatizado
- Prova de teorema
- Interpretação abstrata
- Análise estática
- Raciocínio eficiente com quantificadores
- Raciocínio automatizado

Maiores informações aqui.

PRIME VIDEO CALL FOR PROPOSALS

Deadline - 19/10/2022

Esta empresa procura propostas relacionadas às seguintes amplas áreas de pesquisa, a fim de acelerar o progresso no estado da arte da visualização de vídeos:

- **Detecção de Anomalias e Insights**: Entretenimento ininterrupto por meio de detecção de anomalias em larga escala
  - Detecção de anomalias em séries temporais intermitentes
  - Detecção de anomalias para séries temporais multivariadas
  - Detecção de anomalias em séries temporais com partida a frio
- **Personalização e Descoberta**: Recomendações e descobertas personalizadas
  - Aprendizagem de representação para compreensão do título/usuário
  - Aprendizado de reforço para recomendação de título/composição de página
  - Nova arquitetura de aprendizado profundo para recomendação
  - Confiabilidade da IA para recomendação
- **Análise de qualidade de vídeo**: Eliminando defeitos de qualidade de mídia
  - Espaço de parâmetro estendido
  - Contexto

Síntese de defeitos

Maiores informações aqui.

ACADEMY OF MEDICAL SCIENCES - GLOBAL CHALLENGES RESEARCH FUND NETWORKING GRANTS

Deadline - 03/11/2022

Fundo de £ 1,5 bilhão por cinco anos para apoiar pesquisas interdisciplinares de ponta. O objetivo é abordar questões globais por meio de pesquisas lideradas por desafios e fortalecer a capacidade de pesquisa no Reino Unido e nos países em desenvolvimento.

Os candidatos podem ser de qualquer disciplina e os aplicativos devem se concentrar na construção de uma rede colaborativa. Portanto, as propostas devem ser submetidas conjuntamente por um pesquisador líder estrangeiro de um país em desenvolvimento e um pesquisador líder baseado no Reino Unido.

Maiores informações aqui.

ILLUMINA AGRICULTURAL GREATER GOOD INITIATIVE

Deadline - 03/11/2022

Fundo de £ 1,5 bilhão por cinco anos para apoiar pesquisas interdisciplinares de ponta. O objetivo é abordar questões globais por meio de pesquisas lideradas por desafios e fortalecer a capacidade de pesquisa no Reino Unido e nos países em desenvolvimento.

Os candidatos podem ser de qualquer disciplina e os aplicativos devem se concentrar na construção de uma rede colaborativa. Portanto, as propostas devem ser submetidas conjuntamente por um pesquisador líder estrangeiro de um país em desenvolvimento e um pesquisador líder baseado no Reino Unido.

Maiores informações aqui.

LEMANN CENTER COLLABORATIVE RESEARCH GRANTS

Deadline - 13/02/2023

Suporte para pesquisas colaborativas entre pesquisadores do Lemann Center e pesquisadores em universidades brasileiras.

Maiores informações aqui.

CHAMADAS DIVULGADAS EM EDIÇÕES ANTERIORES

PHI BETA KAPPA - THE MARY ISABEL SIBLEY FELLOWSHIP

Deadline - 20/01/2023

O Mary Isabel Sibley Fellowship é um financiamento concedido anualmente, a mulheres, alternando nas áreas de grego e francês. O prêmio pode ser usado para o estudo da cultura grega (por exemplo, língua, literatura, história, arqueologia), ou o estudo da língua ou literatura francesa. É concedida uma bolsa de US $ 20.000 e não é restrito a membros da Phi Beta Kappa ou a cidadãos dos EUA. A bolsa é normalmente paga em duas parcelas, a primeira em 1º de julho do ano de concessão e a segunda em 1º de janeiro do ano seguinte. Em 2023 será financiado estudos da cultura grega.

Maiores informações aqui.

IBRO RISING STARS AWARDS

Deadline - 14/10/2022

Apoio para necessidades de pesquisa de professores neurocientistas em início de carreira, de origens diversas e/ou sub-representadas (por exemplo, minorias raciais/étnicas, pessoas com deficiência) que não têm fundos substanciais de inicialização ou apoio financeiro de outras agências.

Maiores informações aqui.

IDSA - MICROBIAL PATHOGENESIS IN ALZHEIMER'S DISEASE GRANT

Deadline - 30/10/2022

Apoio para pesquisas sobre um agente infeccioso ou comunidade microbiana com correlação com a doença de Alzheimer no campo de gatilhos microbianos para a doença de Alzheimer.

Maiores informações aqui.

MENTAL HEALTH AWARD: INTEGRATING SLEEP AND CIRCADIAN SCIENCE INTO OUR UNDERSTANDING AND TREATMENT OF ANXIETY, DEPRESSION AND PSYCHOSIS

Deadline - 19/10/2022

Financiamento para equipes que pesquisam os papéis interdependentes das interrupções do sono e do ritmo circadiano no desenvolvimento e resolução de ansiedade, depressão e/ou psicose.

Maiores informações aqui.

WELLCOME CAREER DEVELOPMENT AWARDS

Deadline - 01/12/2022

Financiamento para pesquisadores de carreira de qualquer disciplina que tenha potencial para se tornarem líderes internacionais de pesquisa. Eles desenvolverão suas capacidades de pesquisa, um programa de trabalho inovador e uma promoção significativa na compreensão que pode melhorar a saúde e o bem-estar da vida.

Maiores informações aqui.

APF/DIVISION 54 LIZETTE PETERSON-HOMER INJURY PREVENTION GRANT

Deadline - 15/10/2022

Financiamento para apoio a pesquisa sobre aspectos psicológicos e comportamentais da prevenção de lesões em crianças e adolescentes, refletidos nas atividades e interesses em psicologia pediátrica da falecida Lizette Peterson-Homer e seu compromisso com a melhoria da situação das crianças diante das ameaças mais significativas para a sua saúde e desenvolvimento.

Maiores informações aqui.

DIVISION 56 CHANGE GRANT

Deadline - 15/10/2022

A Subvenção da Divisão 56 Cultivando Cura, Defesa, Não-Violência, Crescimento e Equidade (no inglês - CHANGE) apoia projetos colaborativos liderados por estudantes ou psicólogos em início de carreira destinados a identificar e desmantelar todas as formas de racismo, discriminação e violência sistêmica.

Maiores informações aqui.

THEODORE MILLON GRANT IN PERSONALITY PSYCHOLOGY

Deadline - 30/11/2022

Financiamento de US$ 5.000 será concedidos a psicólogo envolvido no avanço da ciência da psicologia da personalidade, incluindo áreas de teoria da personalidade, transtornos de personalidade e avaliação da personalidade.

Maiores informações aqui.

CHIST-ERA 2022 CALL: OPEN & RE-USABLE RESEARCH DATA & SOFTWARE (ORD)

Deadline - 30/11/2022

Esta chamada aborda o desafio de dados e softwares abertos de pesquisa, na perspectiva de sua possível reutilização. O objetivo é criar as condições para a pesquisa em qualquer domínio com base em dados e software abertos ou compartilhados.

Maiores informações aqui.

CHAMADA TRANSNACIONAL CONJUNTA WATER4ALL 2022

Deadline - 31/10/2022

A Chamada Transnacional Conjunta Water4All 2022 é destinada à segurança de recursos hídricos, no contexto da iniciativa European Water4All Partnership/Horizon Europe. Esta chamada tem por objetivo apoiar projetos colaborativos de pesquisa e inovação para melhorar a segurança da água a longo prazo, com abordagem dos seguintes temas:

I – Resiliência, adaptação e mitigação a eventos hidroclimáticos extremos;
II – Ferramentas para gestão da água, no contexto de eventos hidroclimáticos extremos; e
III – Melhor governança da água, no contexto de eventos hidroclimáticos extremos e contextos internacionais.

Participam desta Chamada Transnacional Conjunta, 34 instituições de 29 países e a Comissão Europeia. O orçamento total para a chamada é de cerca de 27 milhões de euros. No Brasil, o apoio será concedido pelo Conselho Nacional de Desenvolvimento Científico e Tecnológico (CNPq) e pelas Fundações Estaduais de Amparo à Pesquisa (FAPs) que participam da chamada (vide listagem no site). Os projetos colaborativos de pesquisa e inovação aprovados terão duração de 3 anos.

Maiores informações aqui.

WELLCOME EARLY-CAREER AWARDS

Deadline - 18/10/2022

Apoio para pesquisadores em início de carreira de qualquer disciplina que estejam prontos para desenvolver sua identidade de pesquisa. Por meio de projetos inovadores, eles promoverão mudanças na compreensão que podem melhorar a vida, a saúde e o bem-estar humanos. Ao final do prêmio, eles estarão prontos para liderar seu próprio programa de pesquisa independente.

Maiores informações aqui.

WELLCOME EARLY-CAREER AWARDS

Deadline - 18/10/2022

Apoio para pesquisadores em início de carreira de qualquer disciplina que estejam prontos para desenvolver sua identidade de pesquisa. Por meio de projetos inovadores, eles promoverão mudanças na compreensão que podem melhorar a vida, a saúde e o bem-estar humanos. Ao final do prêmio, eles estarão prontos para liderar seu próprio programa de pesquisa independente.

Maiores informações aqui.

WAYNE F. PLACEK GRANTS

Deadline - Não informada

US$ 10.000 para apoiar pesquisas empíricas de todos os campos das ciências comportamentais e sociais em qualquer tópico relacionado a questões lésbicas, gays, bissexuais ou transgêneros.

Maiores informações aqui.

TOSHIBA INTERNATIONAL FOUNDATION

Deadline - 30/11/2022

Apoio para projetos que promovam a compreensão internacional do Japão, nas quatro categorias a seguir:

- Simpósios e seminários
- Programas culturais
- Pesquisas e estudos
- Programas para fomentar futuros especialistas que contribuirão para promover a compreensão internacional do Japão

Maiores informações aqui.

MERCK THE FUTURE INSIGHT™ PRIZE - PANDEMIC EARLY ALERT SYSTEM

Deadline - Não informada

Prêmio para a ideia de um produto dos sonhos que seja um sistema de alerta precoce de pandemia, monitorando constantemente bactérias e vírus circulantes em todas as áreas do mundo, alertando precocemente para pandemias emergentes.

Maiores informações aqui.

ERC SYNERGY GRANTS

Deadline - 08/11/2022

Financiamento de até EUR 10 milhões por um período de 6 anos para **projetos de pesquisa, em qualquer área**, que sejam ambíguos e por isso necessitem de coordenadores de áreas distintas. Um dos coordenadores do consórcio necessita ser de um dos países membros da União Europeia ou de países associados.

Maiores informações aqui.

CHIANG CHIN-KUO - FOUNDATION FOR INTERNATIONAL SCHOLARLY EXCHANGE

Deadline - 15/10/2022

Esta fundação oferta oportunidades de financiamento para pesquisas de ciências humanas e sociais em Cultura Chinesa. Esta submissão tem caráter anual e valor não informado.

Maiores informações aqui.

NIH-LABORATORIES TO OPTIMIZE DIGITAL HEALTH (R01 CLINICAL TRIAL REQUIRED)

Deadline - Próxima rodada: 05/02/2023

Financiamento para projetos de pesquisa inovadores, que testem estratégias para aumentar o alcance, a eficiência, a eficácia e a qualidade das intervenções digitais em saúde mental, afetando a mente, incluindo a influência em comportamentos suicidas e doenças mentais graves.

Maiores informações aqui.

SPSSI'S RESEARCHERS IN THE GLOBAL SOUTH

Fluxo anual - Deadlines 01/05 e 01/10

Ajuda de custo para projetos de pesquisa em Ciências Sociais.

Maiores informações aqui.

CFDR GLOBAL - BOLSTERING NATIONAL RESEARCH CENTERS IN BRAZIL AND SINGAPORE TO CATALYZE NORMS THAT PREVENT THE TRANSFER OF WMD-APPLICABLE TECHNOLOGIES

Deadline 24/12/2022

Financiamento para pesquisas que estejam relacionadas a evitar a transferência de tecnologia para armas de destruição em massa.

Maiores informações aqui.

BIOCODEX MICROBIOTA FOUNDATION - NOVEL MICROBIOTA-DERIVED METABOLITES AND THEIR FUNCTIONAL IMPACT ON THE GUT MUCOSA

Deadline - 30/11/2022

Esta oportunidade financia propostas que se concentram em novos metabólitos e pequenas moléculas, ou novas funções de metabólitos previamente descritos, da microbiota intestinal que tenham impacto nas vias da mucosa intestinal relevantes para a saúde e a doença humana. Metabólitos já conhecidos, como SCFA, ácidos biliares, moléculas derivadas do triptofano, fatores de virulência, incluindo toxinas e moléculas grandes, são excluídos desta chamada, a menos que estejam envolvidos em novas funções que não tenham sido descritas anteriormente.

Maiores informações aqui.

DAVID ROCKEFELLER FOR LATIN AMERICAN STUDIES - BRAZIL RESEARCH GRANTS

Deadline - 31/10/2022

Financiamento para alunos de mestrado e doutorado da Universidade de Harvard realizarem pesquisa sobre e no Brasil.

Maiores informações aqui.

SIGMA GLOBAL NURSING RESEARCH GRANT

Deadline - 01/05/2023

Financiamento de pesquisa conduzida por enfermeiros em pelo menos 2 países, na temática de respostas de disparidades de saúde global.

Maiores informações aqui.

BASF CARE CREATIONS

Deadline - Não informada

Edital de inovação aberta direcionado ao desenvolvimento de cosméticos sustentáveis e biodegradáveis.

Maiores informações aqui.

BASF'S AROMA INGREDIENTS

Deadline - Não informada

Edital de inovação aberta direcionado ao desenvolvimento de novos compostos para a indústria do sabor e fragrância.

Maiores informações aqui.

CFDR GLOBAL - CHEMICAL SECURITY TRAINING GRANT

Deadline 31/12/2022

Financiamento para treinamento de estudantes em segurança e melhores práticas com substâncias químicas em ambientes acadêmicos e industriais.

Maiores informações aqui.

MÉRIEUX FOUNDATION

Deadline - 01/03/2023

Programa de bolsas que contribui para o financiamento de projetos que visam melhorar a prevenção, o diagnóstico e o tratamento de doenças infecciosas. Os projetos que incluem mães e crianças beneficiárias terão prioridade.

Maiores informações podem ser consultadas aqui.

CFDR GLOBAL - CHEMICAL SECURITY IMPROVEMENT GRANT

Deadline 31/12/2022

Financiamento para melhorar a segurança da estrutura física e procedimentos em laboratórios químicos e outras instalações.

Maiores informações aqui.

HORIZON RESEARCH AND INNOVATION ACTIONS - SUSTAINABLE, SECURE AND COMPETITIVE ENERGY SUPPLY (DIGITAL SOLUTIONS)

Deadline- 27/10/2022

Esta chamada visa encontrar soluções digitais para energia renovável definindo sinergias internacionais. As atividades incluem áreas de energias renováveis; sistema de energia, redes e armazenamento; bem como Captura, Utilização e Armazenamento de Carbono.

Maiores informações aqui.

Chamadas Internacionais de Fluxo Contínuo

UFPE
PROPESQI
Pró-Reitoria de Pesquisa e Inovação

NOVAS CHAMADAS

CANADA'S CLIMATE FINANCE FOR DEVELOPING COUNTRIES

Financiamento para projetos que procuram combater as causas ou mitigar os efeitos das mudanças climáticas nos países em desenvolvimento. Este deve ser o objetivo principal do projeto, que também devem integrar considerações de igualdade de gênero.

Maiores informações aqui.

MEDICAL INNOVATION PROGRAM FOR HUMAN REPRODUCTION

Programa de inovação do Merck voltado para a saúde reprodutiva. Aceita projetos desde a fase de concepção.

Maiores informações aqui.

CHAMADAS DIVULGADAS EM EDIÇÕES ANTERIORES

MERCK BIOPHARMA SPEED GRANT INITIATIVE

Financiamento para pesquisas pré-clínicas nas áreas de oncologia, imuno-oncologia, doenças autoimunes e tecnologias de descoberta de medicamentos. Somente deverão ser encaminhadas informações abertas.

Maiores informações aqui.

FUND FOR INNOVATION IN DEVELOPMENT

Esta iniciativa apoia a inovação que contribui para reduzir a pobreza e a desigualdade global. Por meio de financiamento flexível, o FID permite que inovadores e pesquisadores testem novas ideias, criem evidências rigorosas do que funciona e dimensionem as soluções de maior impacto e custo-benefício.
São aceitas inovações em qualquer setor e, especificamente, são encorajadas soluções em educação, saúde, mudanças climáticas e igualdade de gênero.

Maiores informações aqui.

FUND FOR INNOVATION IN DEVELOPMENT

Financiamento para inovações em qualquer setor com impacto no alívio da pobreza e desigualdade. Incentiva especificamente inscrições para soluções inovadoras em educação, saúde, mudanças climáticas e igualdade de gênero.

Maiores informações aqui.

NOVARTIS EXTERNAL FUNDING

Financiamento para projetos que visam melhorar a saúde, avançar o conhecimento científico/médico ou apoiar as comunidades onde os associados da Novartis vivem e trabalham.

Maiores informações aqui.

ELIZABETH CASSON THRUST:PUMP-PRIMER RESEARCH GRANTS

Ajuda de custo para pesquisas na área de Terapia Ocupacional.

Maiores informações aqui.

LAUDES FOUNDATION

Apoio para iniciativas transformadoras para a indústria da moda, com impacto climático e social.

Maiores informações aqui.

GLOBAL INNOVATION FUND

Apoio para inovações sociais que tenham impacto na vida de populações carentes (pessoas vivendo com menos de de $5/dia).

Maiores informações aqui.

WHITE PAPER PROPOSAL

Financiamento das forças armadas americanas para pesquisa básica com potencial aplicação para área militar.
Maiores informações: enviar e-mail à Coordenação de Parcerias (parcerias@ufpe.br) solicitando material explicativo.

AZURE

Plataforma que reúne competições na área de arquitetura.

Maiores informações aqui.

BECHT FAMILY CHARITABLE TRUST

Financia projetos de proteção e restauração da biodiversidade marinha.
OBS- Não financia bolsas de estudo.

Maiores informações aqui.

INTERNATIONAL MDT RESEARCH FOUNDATION - CONTINUATION GRANT

A Fundação estabeleceu um Programa de Subsídio de Continuação para ajudar pesquisadores da área de Diagnóstico e Terapia Mecânica (PQT) que precisam de uma pequena quantia de financiamento (menor ou igual a US $ 5.000,00) a fim de concluir um projeto ou facilitar sua publicação. Os fundos serão considerados apenas para projetos que estão concluídos ou em fase de conclusão e não é necessário financiamento prévio para se candidatar a este financiamento.
Qualquer pesquisador que requeira fundos para facilitar (1) a submissão de um manuscrito de um projeto de pesquisa original que está quase concluído ou já concluído, (2) um manuscrito que foi devolvido ao pesquisador pelo editor solicitando revisões, (3) a conclusão de um projeto de pesquisa original, ou (4) uma análise adicional de um projeto já concluído. O uso de um consultor ou estatístico é uma solicitação adequada para esses fundos.

Maiores informações aqui.

FONDATION SUEZ

Avaliações em Outubro e Abril

A Fundação SUEZ apóia ações concretas em favor de acesso a serviços essenciais (água, saneamento e resíduos) para populações carentes em países em desenvolvimento.
Esta fundação baseia sua ação em um conjunto de princípios:

- O envolvimento ativo das populações interessadas, que é o primeiro passo para a sua autonomia,
- O reforço de conhecimentos e competências, através da sensibilização e formação de todas as partes interessadas: populações e atores locais,
- A sustentabilidade dos projetos,
- Suporte para inovação,
- Compromisso com os parceiros, numa relação baseada no respeito mútuo, na escuta e na co-construção.
-

Maiores informações aqui.

WAITT FOUNDATION - RAPID OCEAN CONSERVATION (ROC) GRANTS PROGRAM

Financiamentos de até 20 mil dólares serão dados a projetos de pesquisa relacionados à proteção marinha e conservação dos oceanos.
Maiores informações aqui.

GFI RESEARCH PROGRAM EXPLORATORY GRANTS- GOOD FOOD INSTITUTE

Financiamentos de até 50 mil dólares a serem utilizado em um período de 6 meses serão dados a projetos de pesquisa exploratória para o desenvolvimento de proteínas de origem vegetal.

Maiores informações aqui.

MUSCULAR DISTROPHY ASSOCIATION - CONFERENCE GRANTS

A MDA apoia reuniões e conferências com foco nas distrofias musculares e doenças relacionadas ao sistema neuromuscular. Estas são as distrofias musculares (incluindo Duchenne e Becker); doenças do neurônio motor (incluindo ALS e SMA); as doenças dos nervos periféricos (CMT e ataxia de Friedreich); miopatias inflamatórias; distúrbios da junção neuromuscular; doenças metabólicas do músculo, bem como outras miopatias. As bolsas de conferências são concedidas para encorajar reuniões científicas para pesquisadores e / ou médicos para trocar ideias e estabelecer colaborações. As reuniões com foco no desenvolvimento da terapia serão consideradas prioritárias.

Maiores informações aqui.

FONDATION CHANEL

A Fondation CHANEL se engaja em parcerias com o desejo de impactar mulheres individualmente e organizações que beneficiam as mulheres. Busca alcançar resultados tangíveis e sustentáveis para o empoderamento e direitos das mulheres em uma ou várias áreas:

- Segurança e Inclusão
- Autonomia econômica e liderança

A equipe da fundação analisa as propostas com base na relevância, sustentabilidade, viabilidade financeira e capacidade de medir o impacto.

Maiores informações aqui.

GOOGLE VISITING RESEARCHER PROGRAM

O Google estará financiando pós-doutores e professores para realizar trabalhos de cooperação com a empresa por um período que varia de 3 a 12 meses. Os projetos deverão ser em uma das seguintes áreas de pesquisa:

- IA para o bem social
- Algoritmos e otimização
- Justiça algorítmica
- Neurociência computacional
- Inteligência artificial humana computacional
- Resfriamento e energia
- Geo / mapas
- Pesquisa em saúde
- Interação homem-computador
- Recuperação de informações e conteúdo em tempo real
- Aprendizado de máquina e mineração de dados
- Percepção da máquina
- Maquina de tradução
- Móvel
- Processamento de linguagem natural
- Networking
- Interfaces físicas e experiências imersivas
- Privacidade
- Computação quântica
- Sistemas de recomendação
- Segurança
- Processamento de sinal social
- Engenharia de software e linguagens de programação
- Fala
- Dados estruturados, extração, gráfico semântico e gerenciamento de banco de dados
- Sistemas (hardware e software)
- Realidade virtual

Detalhes dessa chamada podem ser consultados aqui.

CYSTIC FIBROSIS FOUNDATION - ACADEMIC FUNDING OPPORTUNITIES

Fluxo contínuo + Ciclos anuais em Maio e Dezembro

Esta fundação possui várias oportunidades de financiamento para pesquisa, desenvolvimento profissional e treinamento, além de bolsas de estudo, todos relacionados à Fibrose Cística. Em pesquisa, há oportunidades tanto para pesquisa básica como para ensaios clínicos e pesquisa aplicada. Há oportunidades de fluxo contínuo e chamadas com submissões 2 vezes ao ano.

Maiores informações aqui.

JUSTFILMS - FORD FOUNDATION

Fundação Ford (Ford Foundation) financia a produção cinematográfica de documentários que tratam sobre justiça e desigualdade social, com a finalidade de quebrar estereótipos e contribuir para a mudar as condições que perpetuam a injustiça e desigualdade.

Mais informações podem ser acessadas aqui.

THE ALBORADA TRUST

Esta fundação financia projetos da área de educação, veterinária (principalmente zoonoses, virologia e em equinos), médica (com prioridade em demências e câncer), alívio de refugiados e da pobreza, conforme os objetivos das instituições financiadoras.
Maiores informações aqui.

FULBRIGHT PROGRAMS FOR NON-US SCHOLAR

Os programas anuais apoiam a pesquisa e o ensino, e palestras de alcance de acadêmicos visitantes nos EUA, juntamente com os esforços de internacionalização dos campi dos EUA.

Maiores informações aqui.

AHRC RESEARCH NETWORKING SCHEME

Financiamento para estimular a troca e o debate, em ciências humanas e artes, entre pesquisadores e stakeholders em áreas temáticas ou problemas específicos. O coordenador do projeto precisa ser do Reino Unido, mas esta oportunidade está aberta a consórcios com parceiros internacionais.

Maiores informações aqui.

ESG COCA-COLA FOUNDATION

Portal de submissão de projetos de governança ambiental, social e corporativa à Fundação Coca-Cola.

Inscrições aqui.
Maiores informações aqui.

Chamadas para estudantes

PROPESQI
Pró-Reitoria de Pesquisa e Inovação
UFPE

NOVAS CHAMADAS

ERC - STARTING GRANT

Deadline - 25/10/2022

Bolsas de pós-doutorado, e qualquer área de pesquisa para trabalho na União Europeia ou países aliados, para egressos entre 2 e 7 anos de conclusão do título.

Maiores informações aqui.

CHAMADAS DIVULGADAS EM EDIÇÕES ANTERIORES

SWISS GOVERNMENT EXCELLENCE SCHOLARSHIPS

Deadline - 28/10/2022

Bolsas de pós graduação na Suíça, direcionadas para acadêmicos e artistas.

Maiores informações aqui.

THE HARRY FRANK GUGGENHEIM EMERGING SCHOLARS

Deadline - 01/02/2023

Reconhecimento para alunos de pós-graduação que estudem sobre aspectos que salientam a violência.

Maiores informações aqui.

CALL 2 - 23 MSCA SEAS POSTDOCTORAL RESEARCH FELLOW POSITIONS

Deadline - 31/10/2022

Vagas de pós-doutorado na Noruega (várias áreas relacionadas ao ambiente marinho ou costeiro).

Maiores informações aqui.

MERCK INNOVATION CUP

Opening - 01/11/2022, Deadline - não informada

Participar da Innovation Cup é uma oportunidade de desenvolvimento profissional para estudantes de ciências da vida, ciências da computação e administração de empresas com interesse na indústria farmacêutica. O evento reúne uma nova e promissora geração de talentos com pesquisadores ativos, membros da alta administração e aposentados bem-sucedidos de nossa divisão biofarmacêutica.

Maiores informações aqui.

MSCA DOCTORAL NETWORKS 2022

Deadline - 15/11/2022

Ajuda de custo para doutorado realizado em universidades consorciadas.

Maiores informações aqui.

GUIA DE INTERNACIONALIZAÇÃO DA CAPES

Fluxo Contínuo

A CAPES concentra em sua página um guia de bolsas e auxílios internacionais para estudantes que queiram oportunidades de formação fora do país. O guia possui diversas fontes de informação por país destino.

Maiores informações aqui.

PROGRAMA BOLSAS PARA PESQUISA CAPES/HUMBOLDT

Deadline - 21/11/2022

O Programa Bolsas para Pesquisa CAPES/Humboldt é uma iniciativa da CAPES em cooperação com a Fundação Alexander von Humboldt (AvH) da Alemanha com o objetivo de conceder bolsas para pesquisadores altamente qualificados, que possuam vínculo, empregatício ou não, em Instituições de Ensino ou Pesquisa do Brasil em todas as áreas do conhecimento. A parceria visa à internacionalização de forma mais consistente, o aprimoramento da produção e qualificação científicas e o desenvolvimento de métodos e teorias em conjunto com pesquisadores, de reconhecido mérito científico, alemães ou estrangeiros residentes na Alemanha.

Modalidades de bolsas (específicas ao Programa CAPES/Humboldt)

- Pós-doutorado: para pesquisador altamente qualificado e em início da carreira acadêmica, que tenha completado seu doutorado há menos de quatro anos - vínculo empregatício: pode existir ou não (não obrigatório);
- Pesquisador experiente: para acadêmico altamente qualificado com um perfil de pesquisa definido, que tenha completado seu doutorado há menos de doze anos - vínculo empregatício: pode existir ou não (não obrigatório).

Maiores informações aqui.

CLARA MAYO GRANTS

Fluxo anual: Deadlines - 15/05 e 15/10

$1000 em ajuda de custo para estudantes escrevendo ou pesquisando sobre racismo, preconceito ou sexismo.

Maiores informações aqui.

PROPESQI
Pró-Reitoria de Pesquisa e Inovação
UFPE

Mais informações

Diretoria de Pesquisa
dpq.propesqi@ufpe.br

Coordenação de Parcerias
parcerias@ufpe.br

Centro de Tecnologia e Geociências (CTG)

O Centro de Tecnologia e Geociências - Escola de Engenharia de Pernambuco (CTG-EEP) resultou da fusão da antiga Escola de Engenharia de Pernambuco, fundada em 1895, com a Escola de Química, a Escola de Geologia, o Laboratório de Ciências do Mar e o Centro de Energia Nuclear. Suas instalações, no Campus, ocupam uma área construída de 50.163m2, abrigando laboratórios de ensino e pesquisa e uma biblioteca setorial.