



UNIVERSIDADE  
FEDERAL  
DE PERNAMBUCO

**PROPEAQ - UFPE**

**Diretoria de Pós-Graduação**

**PLANEJAMENTO 2020**

---

## PLANEJAMENTO

CRONOGRAMA GERAL						
ATIVIDADES	JAN	FEV	MAR	ABR	MAI	JUN
Cronograma Geral de Matrículas	OK	OK	OK			
Implementação e Acompanhamento do SIGAA	OK	OK	OK	x	x	x
PLATAFORMA SUCUPIRA	OK	OK	OK	x		
APCN 2020		OK	OK	x	x	
Revisão da Resolução CEPE/UFPE Nº 11/2019	x	x	x			
Análise da alteração dos Regimentos PPG's, a partir da Resolução CEPE/UFPE			x	x	x	x
Elaboração e Implantação do Plano de Gestão de Riscos (Controladoria/CGU)			x	x		
Montar Comissão para Cursos Profissionais				x	x	x
Revalidação de Títulos	OK	OK	OK	x	x	x
Expedição de Diplomas	OK	OK	OK	x	x	x
Acompanhamento Docentes	OK	OK	OK	x	x	x



UNIVERSIDADE  
FEDERAL  
DE PERNAMBUCO

**PROPEAQ - UFPE**

Preparando os PPG's da UFPE para a Quadrienal

**SEMINÁRIO SUCUPIRA**

FEVEREIRO 2020

---





PROPESQ - UFPE

# Tutorial para preenchimento da Plataforma Sucupira

## SUMÁRIO

Pág. 04	Mensagem da Pró-Reitora	
	Apresentação	Pág. 05
Pág. 09	Programas - Dados Cadastrais	
	Programa - Proposta	Pág. 12
Pág. 36	Programa - Financiadores	
	Programa - Linhas de Pesquisa	Pág. 40
Pág. 43	Programa - Projetos de Pesquisa	
	Programa - Disciplinas	Pág. 47
Pág. 50	Programa - Turmas	
	Pessoas	Pág. 52
Pág. 67	Produções Acadêmicas	
	Referências	Pág. 79

## PLANEJAMENTO

CRONOGRAMA GERAL						
ATIVIDADES	JAN	FEV	MAR	ABR	MAI	JUN
Cronograma Geral de Matrículas	OK	OK	OK			
Implementação e Acompanhamento do SIGAA	OK	OK	OK	x	x	x
PLATAFORMA SUCUPIRA	OK	OK	OK	x		
APCN 2020		OK	OK	x	x	
Revisão da Resolução CEPE/UFPE Nº 11/2019	x	x	x			
Análise da alteração dos Regimentos PPG's, a partir da Resolução CEPE/UFPE			x	x	x	x
Elaboração e Implantação do Plano de Gestão de Riscos (Controladoria/CGU)			x	x		
Montar Comissão para Cursos Profissionais				x	x	x
Revalidação de Títulos	OK	OK	OK	x	x	x
Expedição de Diplomas	OK	OK	OK	x	x	x
Acompanhamento Docentes	OK	OK	OK	x	x	x

Lato Sensu

---

# COORDENAÇÃO GERAL *LATO SENSU*

Acompanhamento do  
Planejamento Janeiro a  
junho/2020

Fevereiro/2020  
[sites.ufpe.br/especializacao](http://sites.ufpe.br/especializacao)

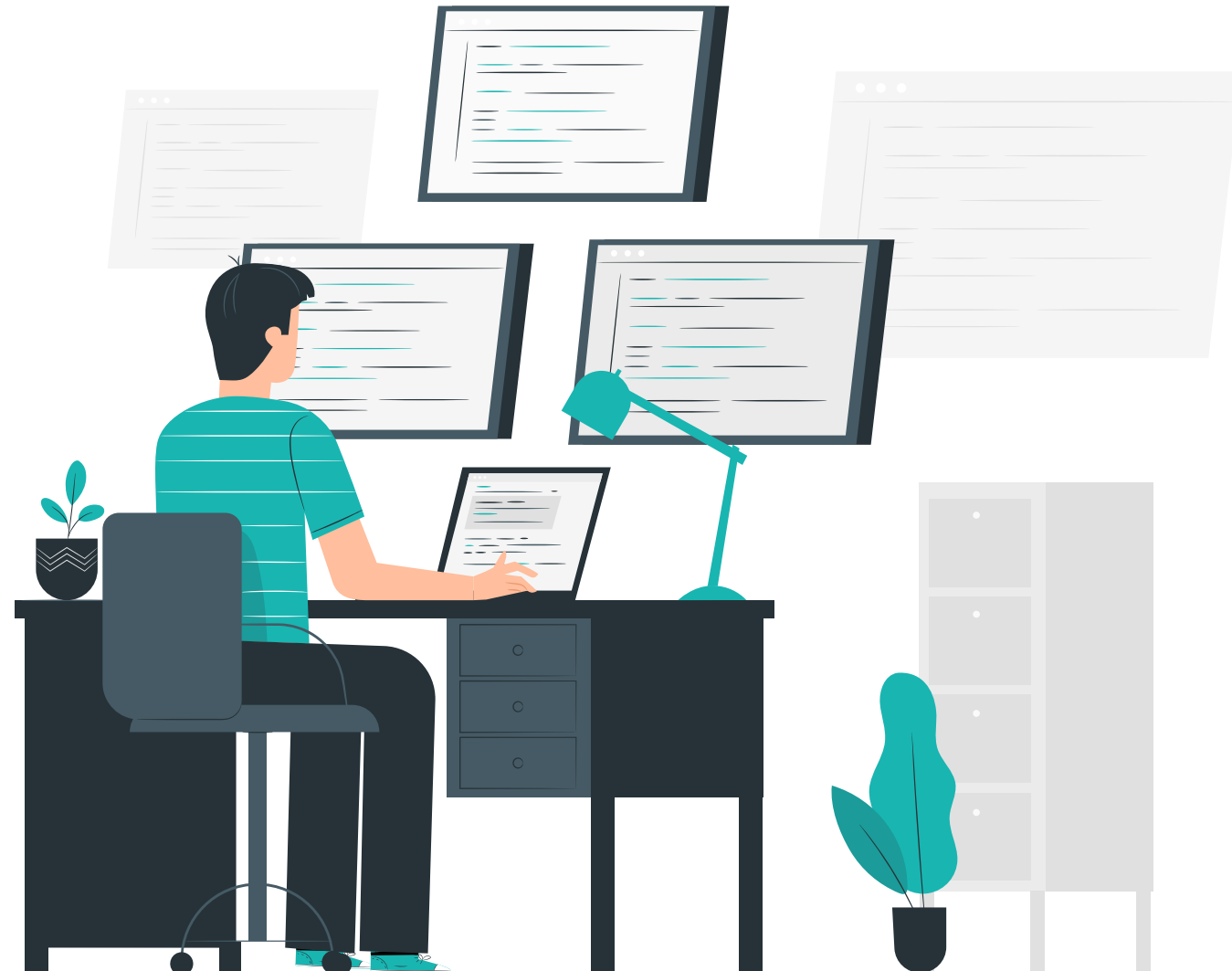

## PLANEJAMENTO

CRONOGRAMA GERAL						
ATIVIDADES	JAN	FEV	MAR	ABR	MAI	JUN
Motivar e preparar a equipe	OK	OK	OK	x	x	x
Reduzir/Eliminar o passivo dos processos para análise do setor		OK	OK	x	x	x
Atualizar site		OK	05/03	x	x	x
Reuniões com coordenações dos cursos e proponentes – Recife/CAV/CAA		OK	05/03			
Acolher os Residentes			02/03			
Minuta da Resolução Lato Sensu, Reuniões com PROPESQ e DPG			x	x		
Reuniões com FADE e PROPLAN sobre minuta da Resolução		OK	x			
Audiência Pública/Alunos/Coordenações para pronunciamentos quanto à minuta			x	x	x	
Envio da Minuta à Assessoria Jurídica do Reitor, Conselho de Administração (caso trate de finanças), CPPG e CEPE			x	x	x	
Implantação do SIGAA Lato Sensu				x	x	x
Seminário com Coordenadores para avaliação						x



# Lato Sensu

---

Coordenação Geral *Lato Sensu*

Participação da  
PROPLAN, FADE e da  
OUVIDORIA



**Reunião 05/03/2020**



**Coordenações**



**Proponentes**



**Secretários**

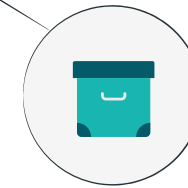

**Interessados**

## Lato Sensu

---



**36 cursos em 2019**



**40 cursos em Fev/2020**

**1946**

**alunos matriculados em Cursos  
de Especialização**

368

alunos em Programa de  
Residência Médica

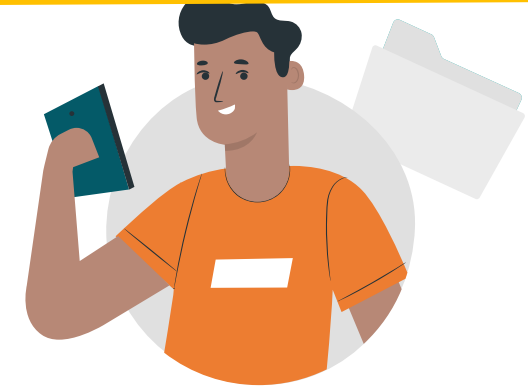

COREME HC → 133

COREME CARUARU → 33

COREMU → 202

# Lato Sensu

---

Coordenação Geral *Lato Senu*



Visita 26/03/2020



Programas de Residência em  
Saúde do Hospital Português para  
acompanhar COREMU