CENTRO DE CIÊNCIAS MÉDICAS (CCM)

Ilustração: Gustavo Freitas Alves de Arruda
(Estudante do Curso)

CURSO DE MEDICINA - *Campus* Recife

RECEPÇÃO AOS ESTUDANTES INGRESSANTES

(SEMESTRE LETIVO DE 2022.1)

Data: 27 de junho de 2022.
Horário: 11h
Local: **Auditório do Centro de Ciências Médicas**

UNIVERSIDADE FEDERAL DE PERNAMBUCO

Coordenação de Medicina / Núcleo de Estudos e Assessoria Pedagógica (NEAP/CCM)

RECEPÇÃO AOS INGRESSANTES DO CURSO DE MEDICINA (*CAMPUS* RECIFE) EM 2022.1 (TURMA 152)

PROGRAMAÇÃO **Dia: 27/06/2022 | Hora: 11h | Local: Auditório do Centro de Ciências Médicas**
Abertura
Boas-vindas da Diretoria do Centro de Ciências Médicas (CCM)
Boas-vindas da Coordenação do Curso de Medicina
Um pouco da nossa história
O Sistema de Bibliotecas
Por dentro da UFPE ID
Ambiente Virtual de Aprendizagem do Curso de Medicina (AVAMED)
Informações sobre o atendimento da Equipe da Coordenação do Curso
Encerramento

UNIVERSIDADE FEDERAL DE PERNAMBUCO

Coordenação de Medicina / Núcleo de Estudos e Assessoria Pedagógica (NEAP/CCM)

BOAS-VINDAS DA DIRETORIA DO CENTRO DE CIÊNCIAS MÉDICAS (CCM)

Prof. Luiz Alberto Reis Mattos Jr.
Diretor

Prof. Tércio Souto Bacelar
Vice-Diretor

UNIVERSIDADE FEDERAL DE PERNAMBUCO

Coordenação de Medicina / Núcleo de Estudos e Assessoria Pedagógica (NEAP/CCM)

BOAS-VINDAS DA COORDENAÇÃO DO CURSO DE GRADUAÇÃO DE MEDICINA (*CAMPUS* RECIFE)

Profa. Jocelene Godoi
Coordenadora

Prof. Gilson Allain
Vice-Coordenador

UNIVERSIDADE FEDERAL DE PERNAMBUCO

Coordenação de Medicina / Núcleo de Estudos e Assessoria Pedagógica (NEAP/CCM)

Coordenação do Curso de Medicina

EQUIPE DA COORDENAÇÃO DO CURSO DE MEDICINA	RESPONSÁVEIS	E-MAILS
Coordenação do Curso	Profa. Jocelene Tenório Prof. Gilson Allain	cursomedico.ccm@ufpe.br
Secretaria do Curso	Lindsay Pessoa Manassés Santos	cursomedico.ccm@ufpe.br
Escolaridade (Chefia e apoio)	Danielle Gomes	escolaridade.medicinaufpe@gmail.com
Escolaridade (Internato)	Profa. Márcia Oliveira Prof. Agostinho Machado Cláudia Cavalcanti Djanilson Fontes Evelinne Lima Margarete Valdevino	internatomiufpe@gmail.com internatosaudecoletivaufpe@gmail.com internatofmrufpe@gmail.com
Núcleo de Estudos e Assessoria Pedagógica (NEAP)	Érica Santana Renata Silva	neap.ccm@ufpe.br
Núcleo de Apoio ao Estudante de Medicina (NAEM)	Hemmyle Brito	naem.ccm@ufpe.br

Coordenação do Curso de Medicina

Parte da Equipe da Coordenação do Curso de Medicina

VÍDEO COMEMORATIVO DOS 100 ANOS DO CURSO DE MEDICINA (1920-2020)

ESPAÇOS DO CCM

Prédio Novo (Inaugurado em 2018)

ESPAÇOS DO CCM (TÉRREO)

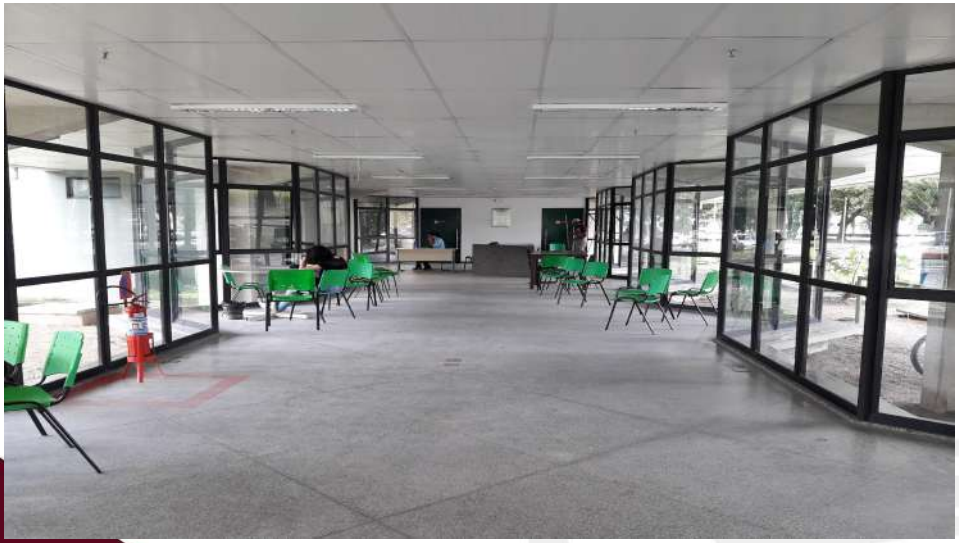

Hall do CCM

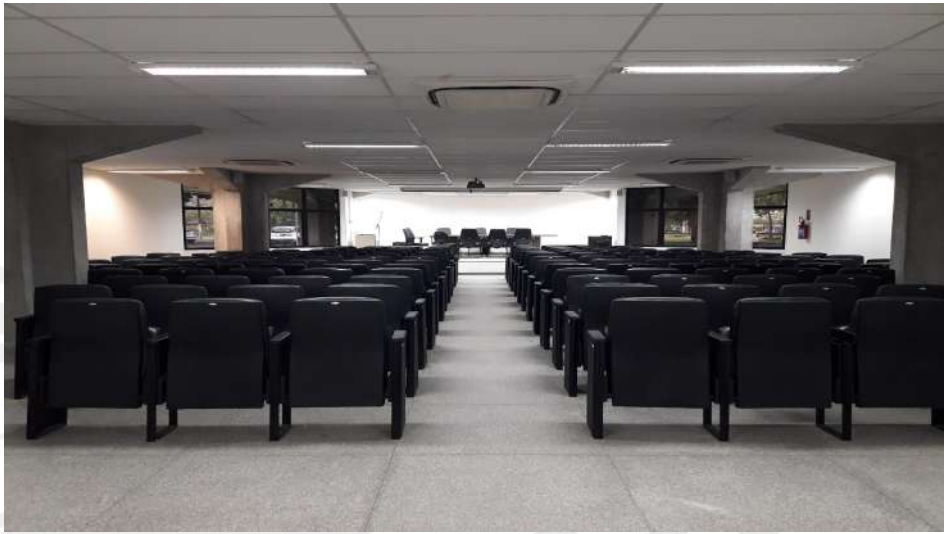

Auditório do CCM

ESPAÇOS DO CCM (1º ANDAR)

Salas de Aula

Salas de Tutoria

ESPAÇOS DO CCM (1º ANDAR)

Laboratório de Habilidades Médicas

ESPAÇOS DO CCM (1º ANDAR)

Laboratório Morfofuncional

ESPAÇOS DO CCM

Espaço de convivência com Mini Biblioteca
(1º andar)

Sala de Integração e Convivência
(2º andar)

ESPAÇOS DO CCM (2º ANDAR)

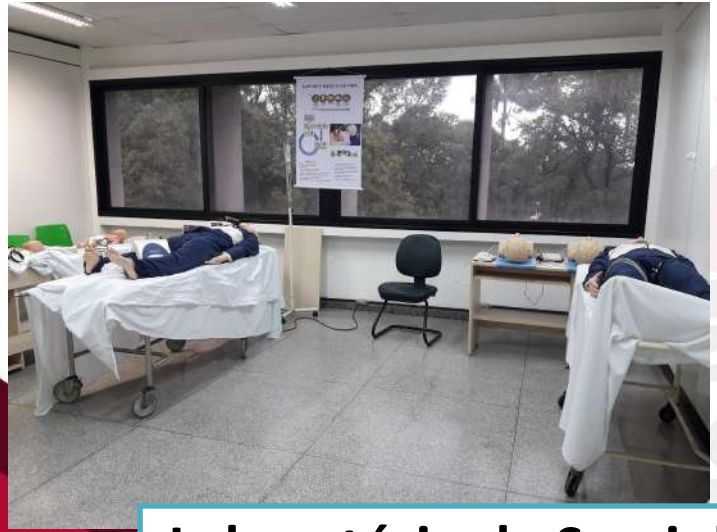

Laboratório de Semiologia e Reanimação Cardiopulmonar

ESPAÇOS DO CCM (2º ANDAR)

Laboratório de Habilidades Digitais

ESPAÇOS DO CCM (2º ANDAR)

Secretaria Acadêmica

OUTROS ESPAÇOS NA UFPE RELACIONADOS AO CURSO

Hospital das Clínicas (HC)

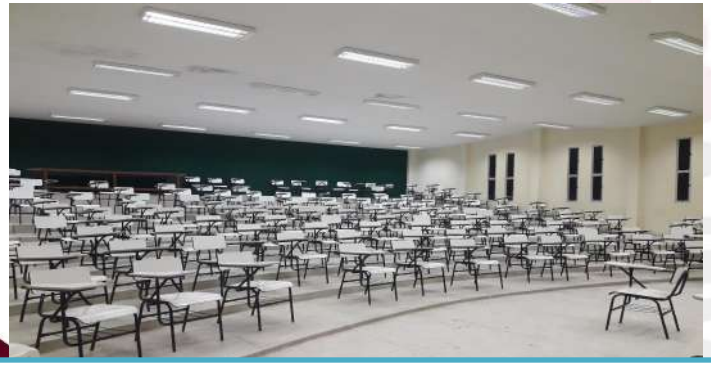

Auditório Adélia Hatten (CCS)

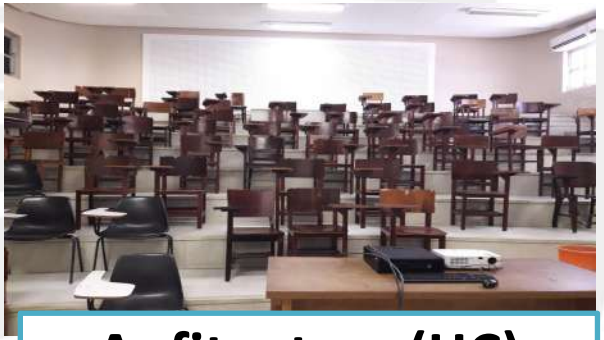

Anfiteatros (HC)

OUTROS ESPAÇOS NA UFPE RELACIONADOS AO CURSO

Espaço do DAMUC (CCS)

Espaço do DAMUC (HC)

OUTROS ESPAÇOS NA UFPE RELACIONADOS AO CURSO

Inaugurado em 1927
(Sede do Curso de Medicina, 1927-1958)

Requalificação em 2019

Memorial de Medicina de PE (Bairro do Derby)

O SISTEMA DE BIBLIOTECAS

Biblioteca Central

Biblioteca do CB

Biblioteca do CCS

Aécio Oberdam
E-mails: bibccs@ufpe.br
aecio.santos@ufpe.br

BIBLIOTECA DO CCS

SOBRE

Biblioteca universitária, setorial, situada no Centro de Ciências da Saúde da Universidade Federal de Pernambuco, integrante do Sistema de Bibliotecas da UFPE, possui um acervo que abrange predominantemente as áreas das ciências da saúde, atende a todos os cursos de graduação e pós-graduação.

PÚBLICO ALVO

- Discentes (estudantes de graduação, pós-graduação, especialização e programas de residência);
- Docentes;
- Técnicos;
- Comunidade externa (apenas consulta local).

FUNCIONAMENTO

- ✔ Segunda a sexta-feira, das 8h às 20h
- ✔ Das 8h às 19h45: Empréstimos e devoluções
- ✔ Salão de leitura informal, mesas para estudos em grupo, sala de estudos em grupo (no mínimo 3 pessoas), cabines individuais para estudo, setor de atendimento ao usuário, e balcão de empréstimos, devoluções, e inscrição).

BALCÃO DE ATENDIMENTO

ESPAÇO DE CIRCULAÇÃO

CABINES INDIVIDUAIS

SALA DE ESTUDO EM GRUPO

INSCRIÇÃO (Cadastro)

- DISCENTES: É realizada automaticamente por meio do intercâmbio de informações entre o SIGA e o Pergamum;
- TÉCNICOS E DOCENTES: Contracheque atualizado, documento com foto.

SERVIÇOS OFERECIDOS

- Consulta local;
- Empréstimo domiciliar;
- Empréstimo especial;
- Renovação de empréstimos pela internet
- Orientação e auxílio aos usuários;
- Comut (via Biblioteca Central);
- Acesso ao Portal de Periódicos da CAPES;
- Visita dirigida;

SERVIÇOS OFERECIDOS

- Treinamento de uso do Pergamum;
- Orientação à normalização de trabalhos acadêmicos;
- Catalogação na fonte de monografias dos cursos de graduação e pós-graduação;
- Orientação de acesso a bibliotecas virtuais e bases de dados.

EMPRÉSTIMO DOMICILIAR

CATEGORIA	PRAZO	QTDE
GRADUAÇÃO	07 dias	10 exemplares
TÉCNICOS	15 dias	10 exemplares
DOCENTES	30 dias	10 exemplares
RESIDENTES	15 dias	10 exemplares
PÓS-GRADUAÇÃO	15 dias	10 exemplares

EMPRÉSTIMO DOMICILIAR

- Todos os empréstimos serão liberados somente com a digitação do CPF, senha (pessoal e intransferível) do usuário da biblioteca ou digital.

EMPRÉSTIMO ESPECIAL

- O livro de consulta poderá ser emprestado em caráter especial, para retirada da Biblioteca, por um período de 2 horas, podendo ser renovado por mais 2 horas;
- Os materiais especiais como CDS e DVDs, terão prazo de 7 dias úteis(igual aos livros), para devolução do empréstimo.

LIVROS EM ATRASO

- Para livros em atraso será cobrada multa de R$ 0,50 por obra e por dia, inclusive sábados, domingos e feriados, pois toda devolução será sempre para dia útil;
- Se o usuário estiver com atraso, toda movimentação dele no sistema Pergamum fica bloqueada;
- O valor arrecadado da multa é depositado na conta do Tesouro Nacional mensalmente.

ORIENTAÇÕES

- ✔ Não será permitido o acesso às estantes de usuário portando bolsas. Pede-se deixá-las sobre a mesa;
- ✔ Não é permitida a entrada na Biblioteca com qualquer tipo de alimento ou bebida;
- ✔ Ao entrar no setor desligue o celular;
- ✔ A Biblioteca do CCS não tem fins lucrativos, o pagamento da multa é de caráter educativo;

- Quaisquer danos, rasuras ou páginas rasgadas, o usuário de posse do material será responsável e terá que repor um novo exemplar para Biblioteca;
- A senha criada pelo usuário é pessoal e intransferível, não aceitaremos serviços por terceiros;
- Em caso de roubo ou furto, a apresentação do boletim de ocorrência, isentará o usuário do pagamento da multa, mas o mesmo terá que repor o exemplar da Biblioteca;
- Quando o CCS estiver sem internet não será feita nenhuma operação manual, exceto devolução de exemplares.

CONSULTA AO ACERVO

A consulta é aberta aos usuários internos e externos à Instituição. O acervo da biblioteca pode ser consultado no local ou pela internet no site:

http://www.biblioteca.ufpe.br

Sistema Integrado de Bibliotecas | Portal .periodicos. CAPES | Universidade Federal de Pernambuco

Não seguro | www.biblioteca.ufpe.br/pergamum/biblioteca/index.php

SIB Sistema Integrado de Bibliotecas

» Pergamum Mobile | Meu Pergamum | Comentários Gerais | Sugestões Gerais | Ajuda

Alto contraste

Login

Pesquisa Geral

Selecione outras pesquisas

Pesquisar | Limpar

Opções de consulta

Palavra | Índice

Ordenação: Título

Unidade de Informação: Todas

Buscar por: Título

Ano de publicação:

Tipo de obra: Todas

Registros por página: 20

Coleção: Todas

Prezados(as) usuários(as),

Bem vindos ao semestre 2019.1. Aproveitem nossas bibliotecas que estão prontas para lhes servir.

Os ingressantes 2019.1 já estão cadastrados no Pergamum, mas precisam ir à biblioteca setorial do centro onde estudam para criar a senha de acesso ao Meu Pergamum e a biometria.

O acesso às normas técnicas da ABNT pelo Target GEDWEB está suspenso temporariamente, enquanto o processo de renovação estiver em trâmite.

Confira as orientações de pagamento de multa gerada nas bibliotecas da UFPE, clicando aqui.

SIB Sistema Integrado de Bibliotecas | ri | .periodicos. | vlex | gedWeb | Ouvidoria UFPE | TesouroNacional

PT 15:00 28/03/2019

NÚMERO DE CHAMADA

Este número é o endereço do livro na estante:

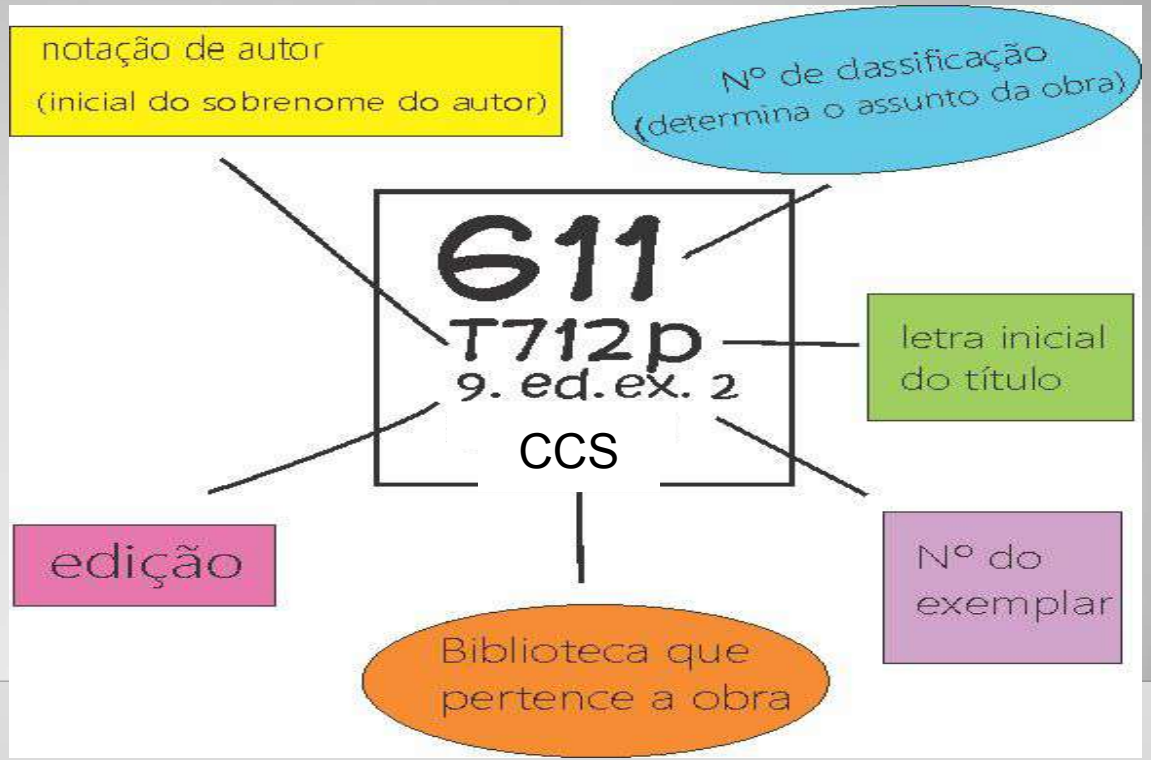

ETIQUETA NO LIVRO

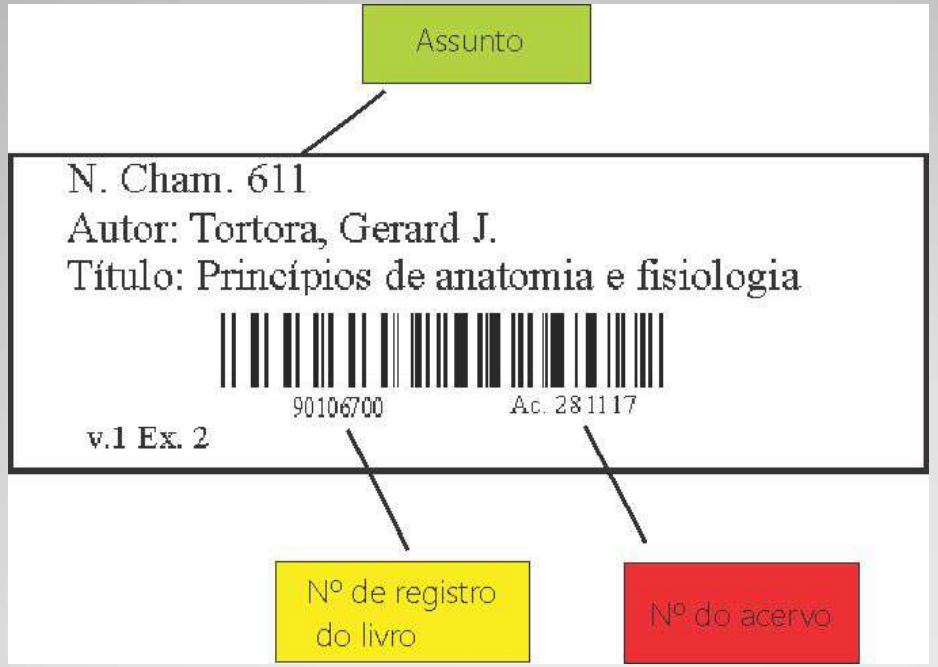

bibliotecários:

Aécio Oberdam (coordenador)

- Rodriggo Leopoldino
- Kíria Macedo
- Elaine Freitas
- Susileyde Brito
- Marcela Porfirio

Contatos:

Telefones:
2126-8505/8973
E-mail:
bibccs@ufpe.br
bibliotecaccsufpe

POR DENTRO DA UFPE ID

https://www.youtube.com/watch?v=u3DmznJkBog

AVAMED

Atendimento

Prof. Amadeu Campos
E-mail: amadeu.campos@ufpe.br
WhatsApp: (81) 99112-2587

Como Fazer o 1º Login no AVAMED:

https://www.youtube.com/watch?v=KBW_OPNcEno

Tecnologia da Informação
Curso de Medicina

Amadeu Sá de Campos Filho
Curso de Medicina, Centro de Ciências Médicas, UFPE
Núcleo de Telessaúde, Centro de Ciências Médicas, UFPE
amadeu.campos@ufpe.br

Universidade Federal de Pernambuco

CCM Centro de Ciências Médicas

nutes Núcleo de Telessaúde Centro de Ciências Médicas - UFPE

Tecnologias de Informação e Comunicação (TICs) na UFPE

CENTRAL DE SERVIÇOS DE TIC

https://www.ufpe.br/sti

Secretaria de Programas de Educação Aberta e Digital (https://www.ufpe.br/spread)

nutes

Núcleo de Telessaúde

Centro de Ciências Médicas - UFPE

Superintendência de Tecnologia da Informação (STI) - UFPE

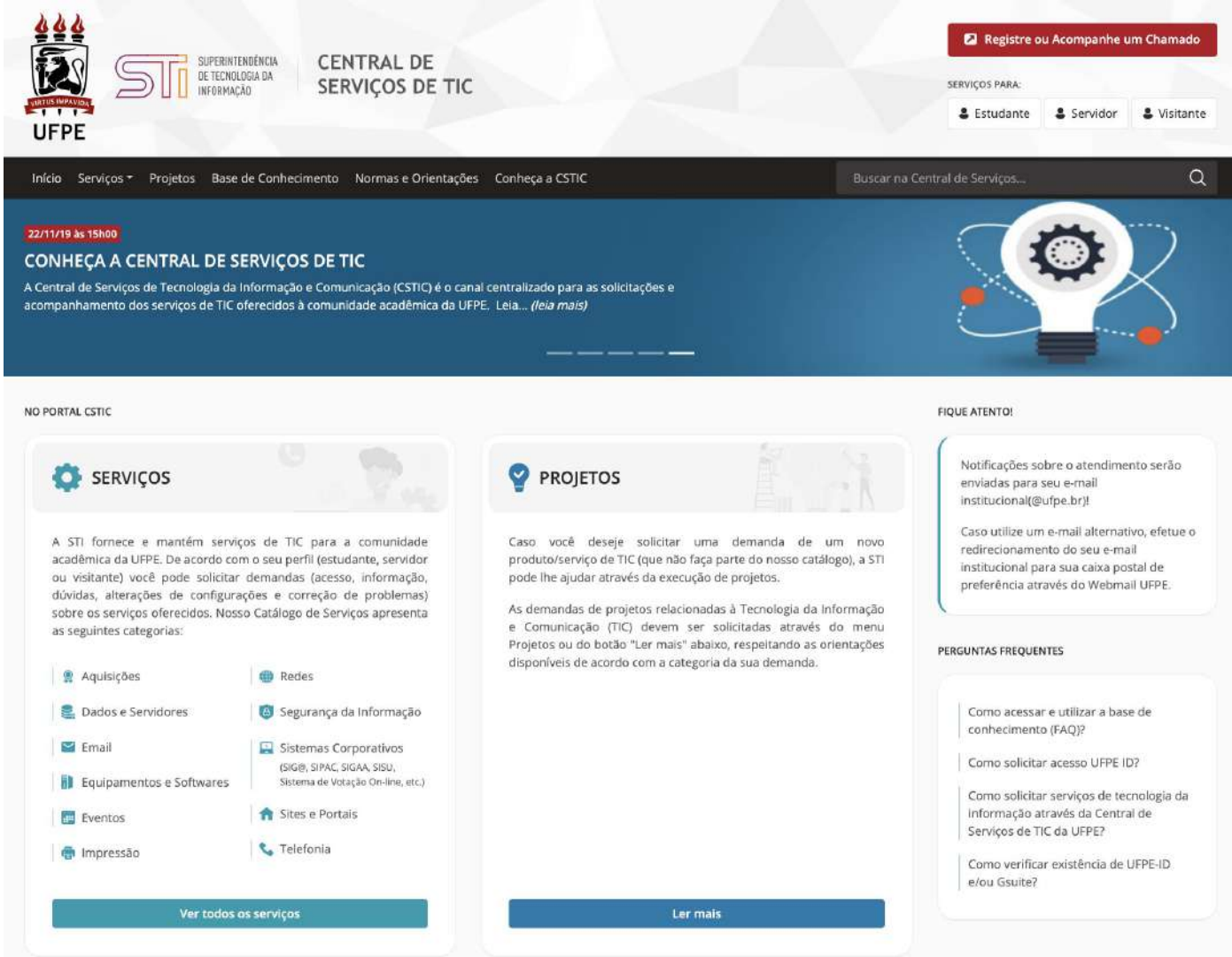

Superintendência de Tecnologia da Informação (STI) - UFPE

UFPE

CENTRAL DE
SERVIÇOS DE TIC

https://www.ufpe.br/sti

G Suite

MMUNICATE COLLABORATE ORGANIZE ENGAG

Office 365 Education
Enhancing collaboration and productivity

Secretaria de Programas de Educação Aberta e Digital (SPREAD) - UFPE

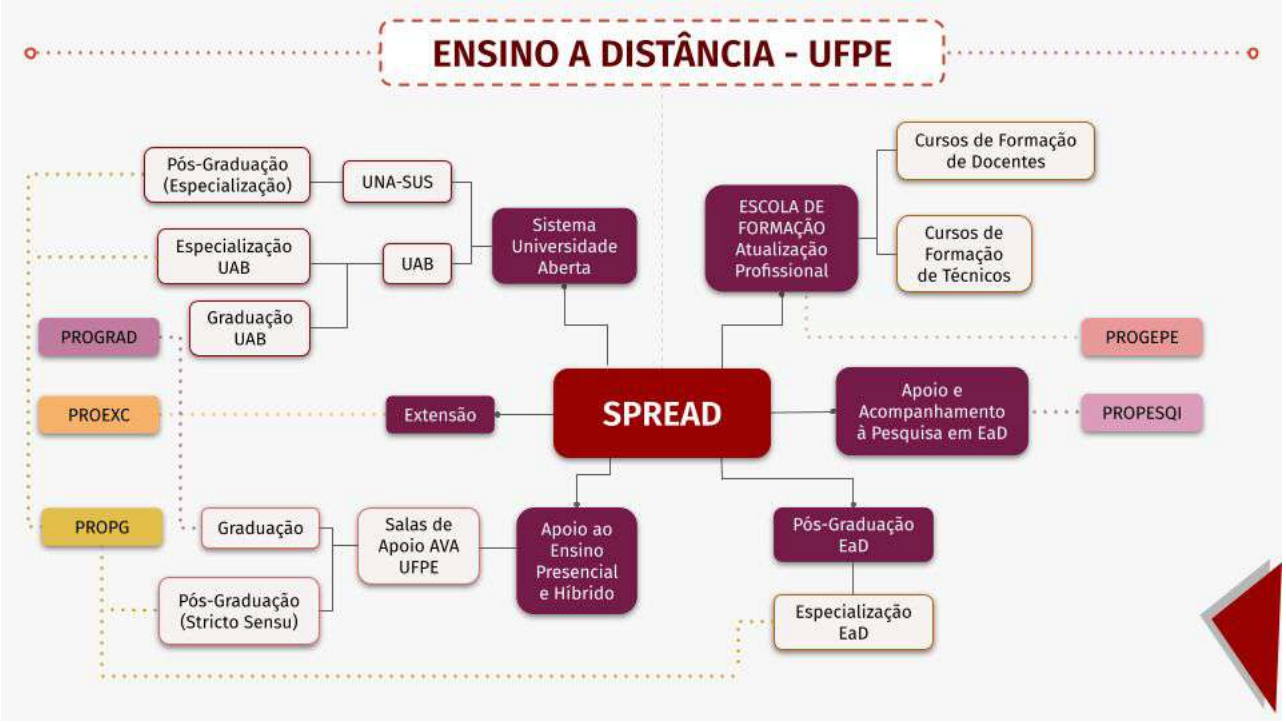

- Sala de Telepresença (12 pessoas)

- Sala de Videoconferência (25 pessoas)

- Sala de Projetos (20 pessoas)

nutes

Núcleo de Telessaúde

Centro de Ciências Médicas - UFPE

- Ocupamos uma área de 200 m²
- Parque tecnológico com mais de 50 estações de trabalho
- Equipamentos digitais para telediagnóstico em diversas especialidades
- Laboratório de Habilidades Digitais (2022)
- Salas para videoconferência
- Utilizamos a RNP como principal provedor de Internet

Saúde Digital
(Ensino, Pesquisa, Extensão)

Serviços:

- Telessaúde
  - ✔ Teleconsulta, Telediagnóstico, Telemonitoramento e teleregulação)
  - ✔ Plataforma: Central de Telemonitormento Clínico (CTC)
- Teleducação
- Videocolaboração

Infraestrutura Tecnológica no CCM - UFPE

Sala de Convivência

- 04 computadores + 06 Computadores

Aquisição de mais 20 computadores

Laboratório de Habilidades Digitais

- 21 computadores
- Datashow
- Sistema de Áudio
- Equipamento de videoconferência

Salas de Aula

- 01 computadores
- Datashow
- Caixa de Som
- 05 Equipamento de videoconferência

Núcleo de Atenção à Tecnologia da Informação (NATI)

Fagner Luiz Alves da Silva
Técnico de TI

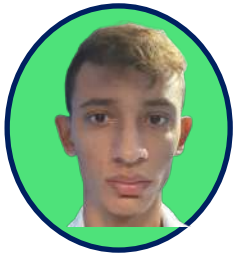

Fernando
Estagiário

Ronald
Estagiário

O que é um Ambiente Virtual de Aprendizagem (AVA)

AVAs são sistemas baseados na web que permitem aos professores e alunos compartilhar materiais, acompanhar atividades e tarefas, se comunicar on-line, desenvolver interações entre pessoas e objetos de conhecimento, elaborar, colaborar e socializar o conhecimento gerenciando as produções tendo em vista atingir determinados objetivos de aprendizagem.

Lonn e Teasley (2009)

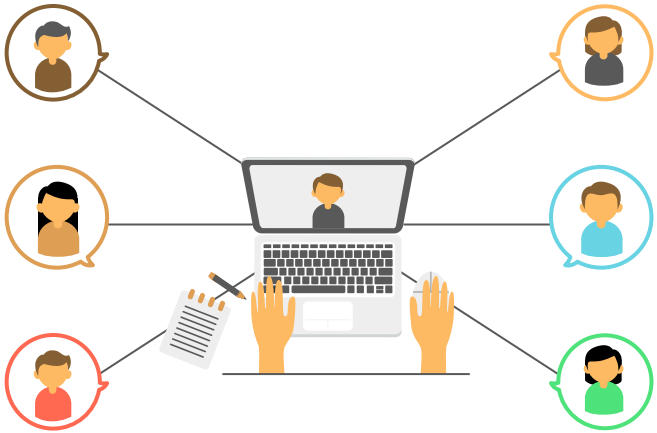

AVAs no curso de Medicina

Classroom

AVAMED: Equipe

TI
(Infraestrutura)

UNIVERSIDADE FEDERAL DE PERNAMBUCO

ead UFPE

SPREAD

Secretaria de Programas de Educação Aberta e Digital

Tecnológica Educacional
(Pedagógica)

nutes
Núcleo de Telessaúde
Hospital das Clínicas - UFPE

Coordenação

- Lab. Informática CCM
- AVAMED

Magdala Novaes
Medicina - Recife

Paula Diniz
Medicina - Recife

Amadeu Campos
Medicina - Recife

AVAMED: CARACTERÍSTICAS

01 Aprimorar o processo ensino-aprendizagem como ferramenta de suporte ao professor

02 Possibilitar o uso de metodologias ativas no aprendizado

03 Facilitar o relacionamento / interação entre professores e alunos

04 Personalização do ensino (acesso em qualquer lugar e qualquer hora)

05 Melhorar o acesso ao cronograma de aulas e conteúdos atualizados

06 Promover uma aprendizagem independente e colaborativa

07 Fornecer feedbacks aos alunos, acompanhando e incentivando a construção do conhecimento

AVA da Graduação

- Secretaria de Programas de Educação Aberta e Digital (Spread)
- www.ufpe.br/graduacao

AVA MED

Curso de Medicina da UFPE

www.ufpe.br/medicina/avamed

AVAMED: www.ufpe.br/graduacao

AVAMED: www.ufpe.br/graduacao

AVAMED: www.ufpe.br/graduacao

AVAMED: www.ufpe.br/graduacao

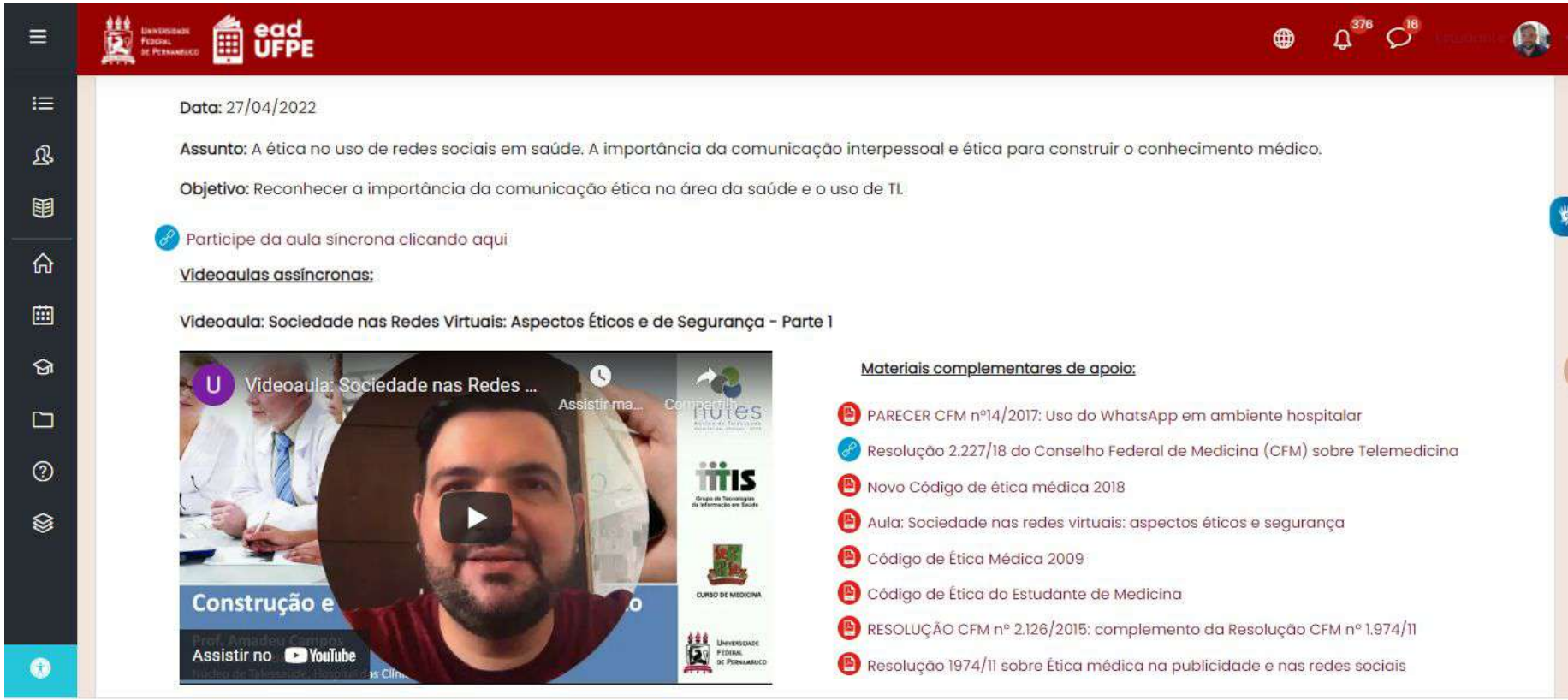

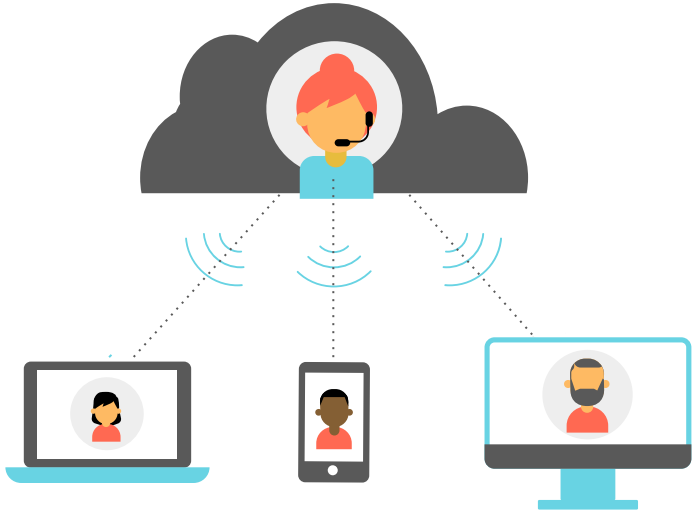

Suporte Técnico

- E-mail: suporte.ead@ufpe.br
- Telefone: 2126-8067 / 2126 – 8631

Suporte Pedagógico

- E-mail: avamed.suporte@ufpe.br
- Telefone: 2126 – 3903

MED

Curso de Medicina da UFPE

Amadeu Sá de Campos Filho

Curso de Medicina, Centro de Ciências Médicas, UFPE
Núcleo de Telessaúde, Centro de Ciências Médica, UFPE
amadeu.campos@nutes.ufpe.br

Universidade Federal de Pernambuco

CCM Centro de Ciências Médicas

nutes Núcleo de Telessaúde Hospital das Clínicas - UFPE

EQUIPE DA SECRETARIA / ESCOLARIDADE

Danielle Gomes
Chefe da Escolaridade

Lindsay Pessoa
Secretária do Curso

Manassés Santos
Escolaridade

NÚCLEO DE ESTUDOS E ASSESSORIA PEDAGÓGICA (NEAP)

Érica Santana
Técnica em Assuntos Educacionais do Núcleo de Estudos e Assessoria Pedagógica (NEAP)

Renata Silva
Técnica em Assuntos Educacionais do Núcleo de Estudos e Assessoria Pedagógica (NEAP)

NÚCLEO DE APOIO AO ESTUDANTE DE MEDICINA (NAEM)

Hemmyle Brito
Técnica em Assuntos Educacionais do Núcleo de Apoio do Estudante de Medicina (NAEM)

UNIVERSIDADE FEDERAL DE PERNAMBUCO

Coordenação de Medicina / Núcleo de Estudos e Assessoria Pedagógica (NEAP/CCM)

SERVIÇOS PRESTADOS PELA ESCOLARIDADE

- Desbloqueio de CPF no SIG@;

- Dúvidas e problemas relacionados ao SIG@;

- Atendimento administrativo aos estudantes nas questões acadêmicas (informações gerais);

- Emissão de Programa de Componente Curricular;

- Emissão de declarações;

- Autenticação de documentos (histórico, comprovante de matrícula etc.);

ATENDIMENTO ACADÊMICO NA SECRETARIA

- Informações sobre o funcionamento dos componentes curriculares (horário e locais das aulas);

- Implantação de Atividades Complementares no SIG@;

- Registro de Ocorrências no âmbito do curso;

- Agendamento de reuniões com a coordenação.

ATENDIMENTO PEDAGÓGICO

- Recepção aos ingressantes no Curso (Acolhida);

- Orientação pedagógica aos estudantes do curso;

- Acompanhamento especial aos estudantes com problemas de retenção;

- Acolhimento emocional aos estudantes em parceria com o NAEM (CCM), NACE (GR) e NASE (PROAES);

- Atendimento ao DAMUC e aos representantes de turma;

- Orientação pedagógica na realização das atividades complementares, das ações curriculares de extensão e do estágio (Internato);

ATENDIMENTO PEDAGÓGICO

- Apoio ao funcionamento das Ligas Acadêmicas e demais programas e projetos em funcionamento do CCM;

- Assessoria às coordenações de monitoria;

- Apoio à organização de eventos pedagógicos (EXPO/UFPE, palestras, seminários, fóruns de discussão), inclusive abordando temas transversais (Direitos Humanos, Relações étnico-raciais).

SOBRE O ATENDIMENTO PRESENCIAL (NA FMR)

- **Horário de Funcionamento:** das 07 às 19h;

- **Atendimento presencial aos estudantes:** preferencialmente, mediante agendamento (via WhatsApp).

SOBRE O ATENDIMENTO PRESENCIAL (NA FMR)

- O **Espaço de Convivência** funciona das 7h às 19h para realização de estudos individuais.

- Entrega de chaves de salas e borrifadores: **APENAS OS DOCENTES** poderão pegar as chaves e devolver na Secretaria Acadêmica, mediante protocolo de entrega.

NAEM - NÚCLEO DE APOIO DO ESTUDANTE DE MEDICINA

- **BREVE HISTÓRICO:** Criado em 2008

- **PÚBLICO -ALVO:** Estudantes de todos os períodos do Curso de Medicina/UFPE

- **CONTEXTUALIZAÇÃO NO CCM:**

NAEM - NÚCLEO DE APOIO DO ESTUDANTE DE MEDICINA

Objetivo Geral

- Oferecer apoio ao estudante de Medicina, de maneira abrangente em aspectos voltados à adaptação e funcionalidade do curso ou a questões pessoais, seguindo os preceitos do Eixo Humanístico do Curso.

Objetivos Específicos:

- Acolher alunos iniciantes do curso a cada semestre, facilitando a sua adaptação;
- Identificar alunos com dificuldades no rendimento escolar e na adaptação ao curso;
- Apoiar o estudante em processos de aprendizagem que requeiram novas habilidades frente às diferenças socioculturais;

NAEM - NÚCLEO DE APOIO DO ESTUDANTE DE MEDICINA

- Apoiar o estudante diante de situações que envolvam algum tipo de desconforto emocional;
- Apoiar alunos que residem na Casa do Estudante;
- Avaliar a necessidade de apoio psicológico e/ou psiquiátrico;
- Encaminhar para atendimento especializado no HC e/ou outras instituições;
- Realizar pesquisas pertinentes à área;
- Promover eventos visando refletir sobre temas relacionados à formação médica e à saúde mental do estudante; e
- Mediar questões inerentes a situações que envolvam a relação com o paciente, com os colegas e com os professores.

NAEM - NÚCLEO DE APOIO DO ESTUDANTE DE MEDICINA

- **EQUIPE :**
- **Profa. Jocelene Tenório Albuquerque (Coordenadora)**
- **Prof. Gilson José Allain Texeira Junior (Vice- coordenador)**
- **Profa. Emmanuelle Tenório Albuquerque Godoi**
- **Profa. Líbia Vilela Moura**
- **Prof. Bruno Nascimento**
- **Prof. Frederico Lapa**
- **Técnicos: Carlos Eduardo - Psicólogo e Hemmyle Brito (Técnica em Assuntos Educacionais)**
- **CONTATOS :** naem.ccm@ufpe.br e ou hemmyle.azevedo@ufpe.br Fone: 81-98896-7356

Perfil dos Ingressantes

Preencher até o dia 01/07/2022 (sexta-feira)

https://forms.gle/7mzumKRHhgwpDfoh6

CONFIRMAÇÃO DE MATRÍCULA

Resolução nº 09/2021-CEPE/UFPE

Regulamenta a confirmação de vínculo dos ingressantes por meio do Sistema de Seleção Unificada nos cursos de graduação da Universidade.

O **CONSELHO DE ENSINO, PESQUISA E EXTENSÃO** DA UNIVERSIDADE FEDERAL DE PERNAMBUCO, no uso de suas atribuições regimentais e estatutárias.

CONSIDERANDO:

- a necessidade de atualização dos dispositivos relativos ao processo de ingresso via Sistema de Seleção Unificada - SiSU nos cursos de graduação da UFPE;

CONFIRMAÇÃO DE MATRÍCULA

Resolução nº 09/2021-CEPE/UFPE

- **O/A ingressante SiSU em cursos de graduação da UFPE deverá confirmar o interesse do vínculo com o curso para o qual realizou pré-matrícula (entrega de documentos), nos 10 (dez) primeiros dias úteis, a contar do início das aulas, do período letivo correspondente ;**
- **O ingressante deve comparecer pessoalmente, à Coordenação/Escolaridade de seu curso para confirmar seu interesse em ocupar vaga no período de 27/06 à 08/07/2022 e mediante assinatura da lista oficial de todos/as os/as ingressantes daquela entrada;**
- **O não comparecimento acarretará o desligamento com o curso, permitindo a convocação de suplente para ocupação da vaga.**

CONFIRMAÇÃO DE MATRÍCULA

Resolução nº 09/2021-CEPE/UFPE

Objetivo

O objetivo da confirmação de matrícula é realizar a ocupação de vagas ociosas nos cursos nos quais existem cadastros de reservas , evitando a perda de vagas não ocupadas.

Obs: O estudante deve comparecer com um documento de identificação oficial.

ENCONTRO PEDAGÓGICO

COLOQUE NA SUA AGENDA:

Encontro Pedagógico com o NEAP

Data: 04/07/2022 (Segunda-feira)

Horário: 09h

Local: Sala 101 NIATE CB/CCS/CCM

NOSSOS CONTATOS

Danielle Gomes
E-mail:escolaridade.medicinaufpe@gmail.com
WhatsApp:(81) 98673-1537

Lindsay Pessoa
E-mail: lindsay.pessoa@ufpe.br
WhatsApp: (81) 99934-3205

Manassés Santos
E-mail: escolaridade.ccm@ufpe.br
WhatsApp: (81) 2126-8544

UNIVERSIDADE FEDERAL DE PERNAMBUCO

NOSSOS CONTATOS

Hemmyle Brito
E-mail: naem.ccm@ufpe.br/hemmyle.azevedo@ufpe.br
WhatsApp: (81) 988967356

NOSSOS CONTATOS

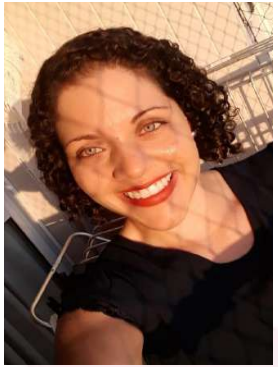

Érica Santana
E-mails: neap.ccm@ufpe.br
WhatsApp: (81) 98867-2792
Instagram: @neap.ccmufpe

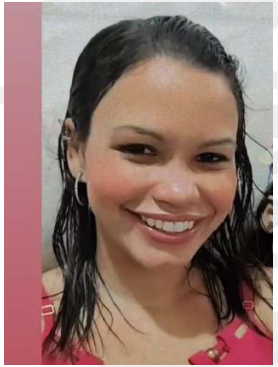

Renata Silva
E-mails: neap.ccm@ufpe.br
WhatsApp: (81) 98366-3466
Instagram: @neap.ccmufpe

Ilustração: Gustavo Freitas Alves de Arruda
(Estudante do Curso)

O CENTRO DE CIÊNCIAS MÉDICAS (CCM) SENTE-SE HONRADO COM A SUA CHEGADA E LHE DESEJA UM EXCELENTE SEMESTRE LETIVO!!!

UNIVERSIDADE FEDERAL DE PERNAMBUCO

Coordenação de Medicina / Núcleo de Estudos e Assessoria Pedagógica (NEAP/CCM)

Quer rever este material?

Esta apresentação encontra-se disponível no seguinte endereço eletrônico:

https://www.ufpe.br/ccm/graduacao