



UNIVERSIDADE  
FEDERAL  
DE PERNAMBUCO



**DIRETORIA DE GESTÃO AMBIENTAL  
GERÊNCIA DE GESTÃO E FISCALIZAÇÃO DE CONTRATOS  
RELATÓRIO DE MONITORAMENTO DE SERVIÇOS PRESTADOS  
CONTRATOS COM MÃO DE OBRA EXCLUSIVA – DGA/SINFRA/UFPE  
Relatório - Período: 04 a 29 de maio de 2020.**

**Contratada: LISERVE SERVIÇOS E TERCEIRIZAÇÃO LTDA**

**CNPJ: 08.139.859/0001-98 –**

**Contrato Emergencial: 53/2019 – Vigência de 02/12/2019 à 30/05/2020 - Processo: 23076.019005/2019-46**

**Serviço:** Limpeza e Conservação predial, inclusa mão de obra, materiais de consumos, materiais de média e longa duração, equipamentos de proteção individual e coletiva, uniformes, utensílios e equipamentos necessários à execução dos serviços.

=====  
**Contratada: R.P.L. ENGENHARIA E SERVIÇOS LTDA.**

**CNPJ: 01.781.573/0001-62 –**

**Contrato Emergencial: 02/2020 – Vigência de 31/01/2020 à 28/07/2020 - Processo: 23076.029244/2019-12**

**Serviço:** Continuados de limpeza e conservação das áreas externas abertas, inclusa mão de obra, materiais de consumos, materiais de média e longa duração, equipamentos de proteção individual e coletiva, uniformes, utensílios e equipamentos necessários à execução dos serviços.

**Área Demandante:** UFPE – Campus Recife (exceto o Hospital das Clínicas), distribuídos como mostra a tabela abaixo:

**Gestor:** Luiz Carlos dos Prazeres Serpa Alfino – Siape nº 1134317 – GGFC/DGA/SINFRA

**Unidade de Medida Contratada: M<sup>2</sup> (metro quadrado)**

**RESUMO DAS ATIVIDADES  
LISERVE SERVIÇOS E TERCEIRIZAÇÃO LTDA - CNPJ: 08.139.859/0001-98**

**Período de 04 a 08/05/2020**

1. Realizaram-se as atividades de rotina do contrato, conforme planejamento da Contratada, adequando-se à redução de atividades da Contratante, em face da pandemia do Covid-19, com a devida adequação e redução de pessoal e jornada de trabalho para a construção de banco de horas, cumprindo as orientações preventivas do Ministério da Saúde e de orientações institucionais da contratante;
2. Foi informado a gestão do contrato que alguns serviços previstos no planejamento não foram concluídos por se encontrarem com os prédios fechados, a saber: Fonoaudiologia clínica e Departamentos, Biblioteca Central, Niati CCB, Arquivo, NAI, Niate CTG e Museu, e no Colégio de Aplicação, que se encontra em reforma na área do térreo.

Ver registros fotográficos referentes aos serviços prestados em **Anexo 1**.



**RESUMO DAS ATIVIDADES**

**R.P.L. ENGENHARIA E SERVIÇOS LTDA - CNPJ: 01.781.573/0001-62.**

**Período de 04 a 08/05/2020**

1. Foi informado a Gestão do contrato que foi concluída com sucesso a programação da semana. Alguns avanços foram realizados na área da encarregada Luzia Vieira;
2. Foi realizado um atendimento emergencial no SVO e na SUDENE;
3. Os contratemplos nessa semana foram apenas os causados pela força da natureza (árvores caídas, fortes e repentinas chuvas);
4. A empresa reinteirou a necessidade de ter um local com controle de acesso, onde pudessem guardar os equipamentos, evitando assim novas ocorrências de furtos;
5. Foi informada a Gestão que o trator, apesar da demora com relação ao abastecimento, tem funcionado normalmente;
6. Foi apresentada à gestão do contrato a seguinte programação para a próxima semana (em todas as áreas das programações são feitos serviços de linha d'água, lecação, varrição, recolhimento, áreasfixas):

<b>ENCARREGADO</b>	<b>PROGRAMAÇÃO</b>
CARLOS ALBERTO	ESTAÇÃO FOTOVOLTAICA, NAVIO, CASA DE GESSO, ESTACIONAMENTO DE ENGENHARIA, CTG
LUZIA VIEIRA	RESTAURANTE UNIVERSITÁRIO, BIBLIOTECA CENTRAL, ADUFEPE, CCSA

Ver registros fotográficos referentes aos serviços prestados em **Anexo 2**.



**ANEXO 1**  
**LISERVE – SERVIÇOS PRESTADOS – 04/05 À 08/05/2020**

**LOCAL: CFCH**

**SITUAÇÃO: ANTES**

**SITUAÇÃO: DEPOIS**

**SITUAÇÃO: ANTES**

**SITUAÇÃO: DEPOIS**



**SITUAÇÃO: ANTES**

**SITUAÇÃO: DEPOIS**

**SITUAÇÃO: ANTES**

**SITUAÇÃO: DEPOIS**

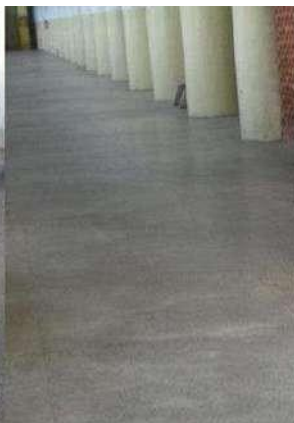

**LOCAL: CFCH**

**SITUAÇÃO: ANTES**

**SITUAÇÃO: DEPOIS**

**LOCAL: CCJ**

**SITUAÇÃO: ANTES**

**SITUAÇÃO: DEPOIS**





UNIVERSIDADE  
FEDERAL  
DE PERNAMBUCO



LOCAL: NEFD  
SITUAÇÃO: ANTES



SITUAÇÃO: DEPOIS



LOCAL: REITORIA  
SITUAÇÃO: ANTES



SITUAÇÃO: DEPOIS



LOCAL: CAC  
SITUAÇÃO: ANTES



SITUAÇÃO: DEPOIS



SITUAÇÃO: ANTES



SITUAÇÃO: DEPOIS



SITUAÇÃO: ANTES



SITUAÇÃO: DEPOIS



SITUAÇÃO: ANTES



SITUAÇÃO: DEPOIS





UNIVERSIDADE  
FEDERAL  
DE PERNAMBUCO

**Sinfra**

Superintendência  
de Infraestrutura

LOCAL: CE  
SITUAÇÃO: ANTES



SITUAÇÃO: DEPOIS



SITUAÇÃO: ANTES



SITUAÇÃO: DEPOIS



LOCAL: CE  
SITUAÇÃO: ANTES



SITUAÇÃO: DEPOIS



LOCAL: NASE  
SITUAÇÃO: ANTES



SITUAÇÃO: DEPOIS



LOCAL: CB  
SITUAÇÃO: ANTES



SITUAÇÃO: DEPOIS



SITUAÇÃO: ANTES



SITUAÇÃO: DEPOIS





**ANEXO 2**

**R.P.L. – SERVIÇOS PRESTADOS – 04/05 A 08/05/2020**

**ÁREA DO ENCARREGADO CARLOS ALBERTO**

**LOCAL: INTM | SITUAÇÃO: DEPOIS (CONCLUSÃO)**



**ÁREA DO ENCARREGADO CARLOS ALBERTO**

**LOCAL: CASA DE GÁS | SITUAÇÃO: ANTES**



**ÁREA DO ENCARREGADO CARLOS ALBERTO**

**LOCAL: CASA DE GÁS | SITUAÇÃO: DEPOIS**





UNIVERSIDADE  
FEDERAL  
DE PERNAMBUCO



**ÁREA DO ENCARREGADO CARLOS ALBERTO**  
**LOCAL: PREFEITURA | SITUAÇÃO: ANTES**



**ÁREA DO ENCARREGADO CARLOS ALBERTO**  
**LOCAL: PREFEITURA | SITUAÇÃO: DEPOIS**



**ÁREA DO ENCARREGADO CARLOS ALBERTO**  
**LOCAL: ALMOXARIFADO CENTRAL | SITUAÇÃO: ANTES**





UNIVERSIDADE  
FEDERAL  
DE PERNAMBUCO



**ÁREA DO ENCARREGADO CARLOS ALBERTO**  
**LOCAL: ALMOXARIFADO CENTRAL | SITUAÇÃO: DEPOIS**



**ÁREA DO ENCARREGADO CARLOS ALBERTO**  
**LOCAL: AVENIDA - CTG**



**ÁREA DO ENCARREGADO JANILSON GOMES**  
**LOCAL: SVO – SOLICITAÇÃO EMERGENCIAL | SITUAÇÃO: ANTES**







UNIVERSIDADE  
FEDERAL  
DE PERNAMBUCO



**ÁREA DO ENCARREGADO JANILSON GOMES**

**LOCAL: SVO – SOLICITAÇÃO EMERGENCIAL**

**SITUAÇÃO: ANTES**



**SITUAÇÃO: DEPOIS**



**ÁREA DO ENCARREGADO JANILSON GOMES**

**LOCAL: SVO – SOLICITAÇÃO EMERGENCIAL | SITUAÇÃO: DEPOIS**



**ÁREA DO ENCARREGADO JANILSON GOMES**

**LOCAL: SUDENE – RETIRADA DE ENTULHOS**





UNIVERSIDADE  
FEDERAL  
DE PERNAMBUCO



**ÁREA DO ENCARREGADO LUZIA VIEIRA**  
**LOCAL: PRÉDIO - ALIMENTAÇÃO | SITUAÇÃO: ANTES**



**ÁREA DO ENCARREGADO LUZIA VIEIRA**  
**LOCAL: PRÉDIO - ALIMENTAÇÃO | SITUAÇÃO: DEPOIS**



**ÁREA DO ENCARREGADO LUZIA VIEIRA**  
**LOCAL: CECINE | SITUAÇÃO: ANTES**





UNIVERSIDADE  
FEDERAL  
DE PERNAMBUCO



**ÁREA DO ENCARREGADO LUZIA VIEIRA**

**LOCAL: CECINE | SITUAÇÃO: DEPOIS**



**ÁREA DO ENCARREGADO LUZIA VIEIRA**

**LOCAL: FRENTE DO CAC – AVENIDA**



**ÁREA DO ENCARREGADO LUZIA VIEIRA**

**LOCAL: DEQ – COMBUSTÍVEL INTERNO | SITUAÇÃO: ANTES**





UNIVERSIDADE  
FEDERAL  
DE PERNAMBUCO



**ÁREA DO ENCARREGADO LUZIA VIEIRA**

**LOCAL: DEQ – COMBUSTÍVEL INTERNO | SITUAÇÃO: DEPOIS**



**ÁREA DO ENCARREGADO LUZIA VIEIRA**

**LOCAL: FARMÁCIA | SITUAÇÃO: ANTES**



**ÁREA DO ENCARREGADO LUZIA VIEIRA**

**LOCAL: FARMÁCIA | SITUAÇÃO: DEPOIS**





UNIVERSIDADE  
FEDERAL  
DE PERNAMBUCO



**ÁREA DO ENCARREGADO LUZIA VIEIRA**  
**LOCAL: ESTACIONAMENTO - CFCH**





UNIVERSIDADE  
FEDERAL  
DE PERNAMBUCO



**DIRETORIA DE GESTÃO AMBIENTAL  
GERÊNCIA DE GESTÃO E FISCALIZAÇÃO DE CONTRATOS  
RELATÓRIO DE MONITORAMENTO DE SERVIÇOS PRESTADOS  
CONTRATOS COM MÃO DE OBRA EXCLUSIVA – DGA/SINFRA/UFPE**

**Contratada: LISERVE SERVIÇOS E TERCEIRIZAÇÃO LTDA**

**CNPJ: 08.139.859/0001-98 –**

**Contrato Emergencial: 53/2019 – Vigência de 02/12/2019 à 30/05/2020 - Processo: 23076.019005/2019-46**

**Serviço:** Limpeza e Conservação predial, inclusa mão de obra, materiais de consumos, materiais de média e longa duração, equipamentos de proteção individual e coletiva, uniformes, utensílios e equipamentos necessários à execução dos serviços.

=====  
**Contratada: R.P.L. ENGENHARIA E SERVIÇOS LTDA.**

**CNPJ: 01.781.573/0001-62 –**

**Contrato Emergencial: 02/2020 – Vigência de 31/01/2020 à 28/07/2020 - Processo: 23076.029244/2019-12**

**Serviço:** Continuados de limpeza e conservação das áreas externas abertas, inclusa mão de obra, materiais de consumos, materiais de média e longa duração, equipamentos de proteção individual e coletiva, uniformes, utensílios e equipamentos necessários à execução dos serviços.

**Área Demandante:** UFPE – Campus Recife (exceto o Hospital das Clínicas), distribuídos como mostra a tabela abaixo:

**Gestor:** Luiz Carlos dos Prazeres Serpa Alfino – Siape nº 1134317 – GGFC/DGA/SINFRA

**Unidade de Medida Contratada: M<sup>2</sup> (metro quadrado)**

**RESUMO DAS ATIVIDADES  
LISERVE SERVIÇOS E TERCEIRIZAÇÃO LTDA - CNPJ: 08.139.859/0001-98**

**Período de 11 a 15/05/2020**

1. As atividades de rotina do contrato foram realizadas conforme planejamento da Contratada, adequando-se à redução de atividades da Contratante, em face da pandemia do Covid-19, com a devida adequação e redução de pessoal e jornada de trabalho para a construção de banco de horas, cumprindo as orientações preventivas do Ministério da Saúde e de orientações institucionais da contratante;
2. Foi informado a gestão do contrato que alguns serviços previstos no planejamento não foram concluídos por se encontrarem com os prédios fechados, a saber: Fonoaudiologia clínica e Departamentos, Biblioteca Central, Niati CCB, Arquivo, NAI, Niati CTG e Museu, e no Colégio de Aplicação, que se encontra em reforma na área do térreo.

Ver registros fotográficos referentes aos serviços prestados em **Anexo 1**.



**RESUMO DAS ATIVIDADES**

**R.P.L. ENGENHARIA E SERVIÇOS LTDA - CNPJ: 01.781.573/0001-62.**

**Período de 11 a 15/05/2020**

1. A programação de atividades foi coincuída, com avanço na podaço. Neste mesmo viés, alguns serviços já realizados acabaram por serem desfeitos, devido aos resíduos ocasionados pelo serviço de poda;
2. Foi informado à gestão o problema de acúmulo de resíduos no Campus, que é crítico em algumas áreas, ocasionado pelo trabalho da retroescavadeira que está sendo insuficientesem o caminhão;
3. Devidos às fortes chuvas repentinas, não foi possível avançar com o serviço de pintura e demarcações;
4. Na madrugada da segunda-feira (11/05/2020) para a terça-feira (12/05/2020) ocorreu o furto de uma bicicleta no alojamento do encarregado Janilson Gomes. A situação foi reportada as autoridades competentes da Universidade nas pessoas do Sr. Alexandre Veríssimo e do Sr. Moisés, para que fossem feitas as diligências. Devido à exposição da área do alojamento, a empresa solicita grades reforçadas para proteção do mesmo;
5. A empresa salienta novamente, em caráter de urgência, a necessidade de um local para guardar os equipamentos que não cabem no contêiner;
6. Foi informado à gestão que na terça-feira (12/05/2020), o portão que dá acesso ao setor de transporte e, por conseguinte, às salas dos terceirizados só foi aberta por volta de 8h15, atrasando a compra de combustível e sua distribuição;
7. A empresa registrou que o fechamento do portão de pedestre localizado próximo a SINFRA esta prejudicando o deslocamento dos colaboradores, que perdem muito tempo se dirigindo aos locais de registro de ponto, e depois aos seus postos de trabalho, perdendo o tempo que poderia esta sendo investido nas atribuições que lhe são confiadas;
8. O trator está funcionando bem, exceto pela demora ao abastecer e trocar pneus (quando ele fura);
9. Foi sugerido à gestão que haja outro trator de roçagem, pois, devido ao período de chuva, a vegetação espontânea cresce mais rápido, e ter dois tratores agilizaria a manutenção de grandes campinas, como o laguinho, por exemplo. Além disso, o trator de aguação não opera em períodos chuvosos, ficando ociosa a mão de obra do operador, que não pode realizar outra atividade, afim de que seja evitada a infração trabalhista no que diz respeito ao desvio de função.
10. Foi apresentada à gestão do contrato a seguinte programação para a próxima semana (em todas as áreas das programações são feitos serviços de linha d'água, lecação, varrição, recolhimento, áreas fixas):

ENCARREGADO	PROGRAMAÇÃO
CARLOS ALBERTO	ÁREA II, OCEANOGRAFIA, CCEN, CLUBE, FISIOTERAPIA
JANILSON GOMES	PISTA DE COOPER, PRÉDIO DO LITPEG, CEERMA, MUSEO DE OCEANOGRAFIA, NIATE DE OCEANOGRAFIA
LUZIA VIEIRA	PISTA DE COOPER, CUPIM, HOTELARIA, LAGUINHO

Ver registros fotográficos referentes aos serviços prestados em **Anexo 2**.



**ANEXO 1**  
**LISERVE – SERVIÇOS PRESTADOS – 11/05 À 15/05/2020**

**LOCAL: CFCH**

**SITUAÇÃO: ANTES**



**SITUAÇÃO: DEPOIS**



**SITUAÇÃO: ANTES**



**SITUAÇÃO: DEPOIS**



**SITUAÇÃO: ANTES**



**SITUAÇÃO: DEPOIS**



**SITUAÇÃO: ANTES**



**SITUAÇÃO: DEPOIS**



**LOCAL: CFCH**

**DOAÇÃO DE ALCOOL 70**



**LOCAL: DEN**

**SITUAÇÃO: ANTES**



**SITUAÇÃO: DEPOIS**







UNIVERSIDADE  
FEDERAL  
DE PERNAMBUCO

**Sinfra**  
Superintendência  
de Infraestrutura

**LOCAL: DEC**



**SITUAÇÃO: ANTES**



**SITUAÇÃO: DEPOIS**



**LOCAL: SIS**

**SITUAÇÃO: ANTES**



**SITUAÇÃO: DEPOIS**



**LOCAL: CASA MASCULINA**

**SITUAÇÃO: ANTES**



**SITUAÇÃO: DEPOIS**



**LOCAL: CTG**

**SITUAÇÃO: ANTES**



**SITUAÇÃO: DEPOIS**



**LOCAL: NASE**

**SITUAÇÃO: ANTES**



**SITUAÇÃO: DEPOIS**





UNIVERSIDADE  
FEDERAL  
DE PERNAMBUCO

Sinfra

Superintendência  
de Infraestrutura

LOCAL: CCS

SITUAÇÃO: ANTES



SITUAÇÃO: DEPOIS



SITUAÇÃO: ANTES



SITUAÇÃO: DEPOIS



LOCAL: CAC

SITUAÇÃO: ANTES



SITUAÇÃO: DEPOIS



SITUAÇÃO: ANTES



SITUAÇÃO: DEPOIS

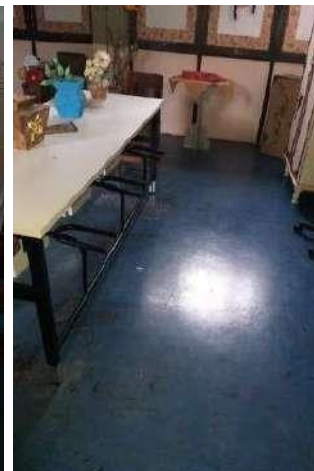

LOCAL: FD

SITUAÇÃO: ANTES



SITUAÇÃO: DEPOIS



LOCAL: FDR

SITUAÇÃO: ANTES



SITUAÇÃO: DEPOIS





UNIVERSIDADE  
FEDERAL  
DE PERNAMBUCO



LOCAL: DINE  
SITUAÇÃO: ANTES



SITUAÇÃO: DEPOIS



SITUAÇÃO: ANTES



SITUAÇÃO: DEPOIS



SITUAÇÃO: ANTES



SITUAÇÃO: DEPOIS





UNIVERSIDADE  
FEDERAL  
DE PERNAMBUCO

**Sinfra**  
Superintendência  
de Infraestrutura

LOCAL: DINE  
REUNIÃO COVID 19





UNIVERSIDADE  
FEDERAL  
DE PERNAMBUCO



## ANEXO 2

R.P.L. – SERVIÇOS PRESTADOS – 11/05 A 15/05/2020

**ÁREA DO ENCARREGADO CARLOS ALBERTO**  
**LOCAL: CASA DO GESSO | SITUAÇÃO: ANTES**



**ÁREA DO ENCARREGADO CARLOS ALBERTO**  
**LOCAL: CASA DO GESSO | SITUAÇÃO: DEPOIS**





UNIVERSIDADE  
FEDERAL  
DE PERNAMBUCO



**ÁREA DO ENCARREGADO CARLOS ALBERTO**  
**LOCAL: NAVIO | SITUAÇÃO: ANTES**



**ÁREA DO ENCARREGADO CARLOS ALBERTO**  
**LOCAL: NAVIO | SITUAÇÃO: DEPOIS**





UNIVERSIDADE  
FEDERAL  
DE PERNAMBUCO



**ÁREA DO ENCARREGADO CARLOS ALBERTO**

**LOCAL: ESTACIONAMENTO DE ENGENHARIA | SITUAÇÃO: ANTES**



**ÁREA DO ENCARREGADO CARLOS ALBERTO**

**LOCAL: ESTACIONAMENTO DE ENGENHARIA | SITUAÇÃO: DEPOIS**



**ÁREA DO ENCARREGADO CARLOS ALBERTO**

**LOCAL: CTG - INTERNO | SITUAÇÃO: ANTES**





UNIVERSIDADE  
FEDERAL  
DE PERNAMBUCO



**ÁREA DO ENCARREGADO CARLOS ALBERTO**  
**LOCAL: CTG - INTERNO | SITUAÇÃO: DEPOIS**







UNIVERSIDADE  
FEDERAL  
DE PERNAMBUCO



**ÁREA DO ENCARREGADO CARLOS ALBERTO**  
**LOCAL: CTG - EXTERNO**



**ÁREA DO ENCARREGADO CARLOS ALBERTO**  
**LOCAL: ESTAÇÃO FOVOLTAICA | SITUAÇÃO: ANTES**





UNIVERSIDADE  
FEDERAL  
DE PERNAMBUCO

**Sinfra**  
Superintendência  
de Infraestrutura

**ÁREA DO ENCARREGADO CARLOS ALBERTO**  
**LOCAL: ESTAÇÃO FOVOLTAICA | SITUAÇÃO: DEPOIS**



**ÁREA DO ENCARREGADO JANILSON GOMES**  
**LOCAL: CCM | SITUAÇÃO: ANTES**



**ÁREA DO ENCARREGADO JANILSON GOMES**  
**LOCAL: CCM | SITUAÇÃO: DEPOIS**





UNIVERSIDADE  
FEDERAL  
DE PERNAMBUCO

**Sinfra**  
Superintendência  
de Infraestrutura

**ÁREA DO ENCARREGADO JANILSON GOMES**

**LOCAL: CCS | SITUAÇÃO: ANTES**



**ÁREA DO ENCARREGADO JANILSON GOMES**

**LOCAL: CCS | SITUAÇÃO: DEPOIS**

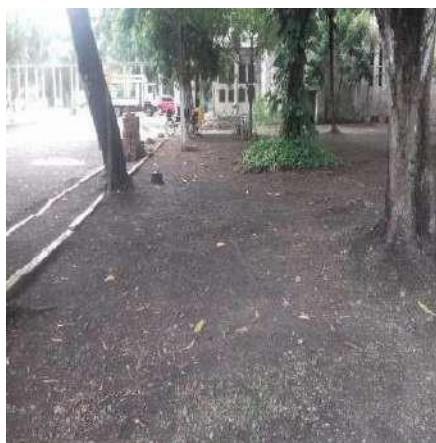

**ÁREA DO ENCARREGADO JANILSON GOMES**

**LOCAL: ESTACIONAMENTO – CCS – PINTURA**





UNIVERSIDADE  
FEDERAL  
DE PERNAMBUCO



**ÁREA DO ENCARREGADO JANILSON GOMES**

LOCAL: MICOLOGIA | SITUAÇÃO: ANTES

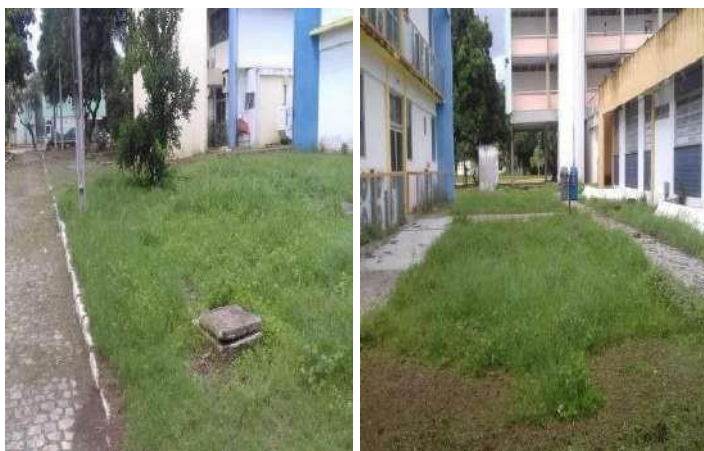

**ÁREA DO ENCARREGADO JANILSON GOMES**

LOCAL: MICOLOGIA | SITUAÇÃO: DEPOIS

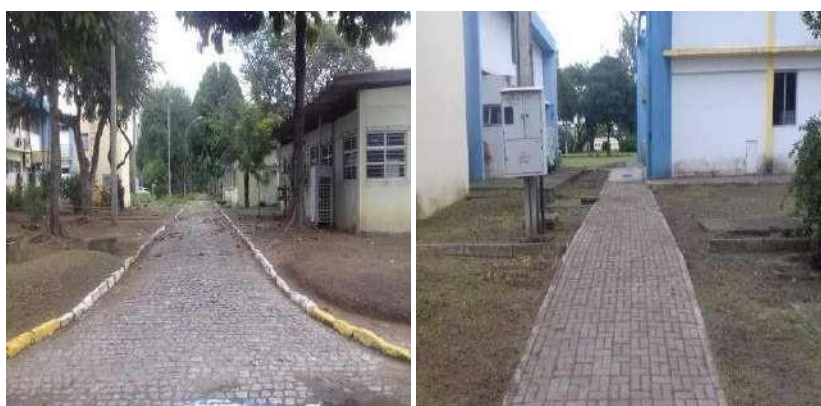

**ÁREA DO ENCARREGADO JANILSON GOMES**

LOCAL: BIBLIOTECA - CCS | SITUAÇÃO: ANTES





UNIVERSIDADE  
FEDERAL  
DE PERNAMBUCO



**ÁREA DO ENCARREGADO JANILSON GOMES**  
**LOCAL: BIBLIOTECA - CCS | SITUAÇÃO: DEPOIS**



**ÁREA DO ENCARREGADO JANILSON GOMES**  
**PODAÇÃO**





UNIVERSIDADE  
FEDERAL  
DE PERNAMBUCO



**ÁREA DO ENCARREGADO LUZIA VIEIRA**

**LOCAL: RESTAURANTE UNIVERSITÁRIO | SITUAÇÃO: ANTES**



**ÁREA DO ENCARREGADO LUZIA VIEIRA**

**LOCAL: RESTAURANTE UNIVERSITÁRIO | SITUAÇÃO: DEPOIS**



**ÁREA DO ENCARREGADO LUZIA VIEIRA**

**LOCAL: CCSA | SITUAÇÃO: ANTES**

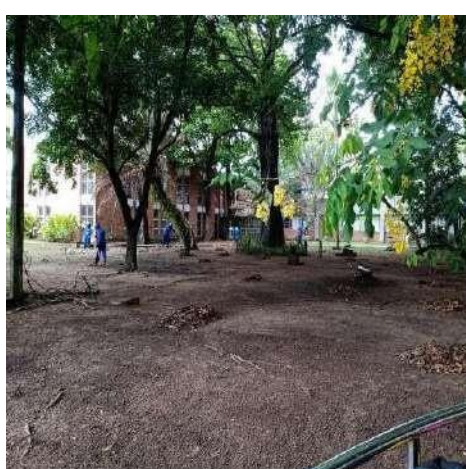



UNIVERSIDADE  
FEDERAL  
DE PERNAMBUCO



**ÁREA DO ENCARREGADO LUZIA VIEIRA**  
**LOCAL: CCSA | SITUAÇÃO: DEPOIS**



**ÁREA DO ENCARREGADO LUZIA VIEIRA**  
**LOCAL: CCSA E BIBLIOTECA CENTRAL – CAPINAÇÃO, LIMPEZA E CAPINAÇÃO SITUAÇÃO: DEPOIS**



**ÁREA DO ENCARREGADO LUZIA VIEIRA**  
**PODAÇÃO – FRENTE DO CCSA**





UNIVERSIDADE  
FEDERAL  
DE PERNAMBUCO



**ÁREA DO ENCARREGADO LUZIA VIEIRA**  
**LOCAL: ADUFEPE | SITUAÇÃO: ANTES**



**ÁREA DO ENCARREGADO LUZIA VIEIRA**  
**LOCAL: ADUFEPE | SITUAÇÃO: DEPOIS**



**ÁREA DO ENCARREGADO LUZIA VIEIRA**  
**PODAÇÃO – FRENTE DA ADUFEPE**







UNIVERSIDADE  
FEDERAL  
DE PERNAMBUCO

**Sinfra**  
Superintendência  
de Infraestrutura

**ÁREA DO ENCARREGADO LUZIA VIEIRA**  
**LOCAL: BIBLIOTECA CENTRAL**



**ÁREA DO ENCARREGADO LUZIA VIEIRA**  
**LOCAL: REITORIA - PODAÇÃO**





UNIVERSIDADE  
FEDERAL  
DE PERNAMBUCO



**DIRETORIA DE GESTÃO AMBIENTAL  
GERÊNCIA DE GESTÃO E FISCALIZAÇÃO DE CONTRATOS  
RELATÓRIO DE MONITORAMENTO DE SERVIÇOS PRESTADOS  
CONTRATOS COM MÃO DE OBRA EXCLUSIVA – DGA/SINFRA/UFPE**

**Contratada: LISERVE SERVIÇOS E TERCEIRIZAÇÃO LTDA**

**CNPJ: 08.139.859/0001-98 –**

**Contrato Emergencial: 53/2019 – Vigência de 02/12/2019 à 30/05/2020 - Processo: 23076.019005/2019-46**

**Serviço:** Limpeza e Conservação predial, inclusa mão de obra, materiais de consumos, materiais de média e longa duração, equipamentos de proteção individual e coletiva, uniformes, utensílios e equipamentos necessários à execução dos serviços.

=====  
**Contratada: R.P.L. ENGENHARIA E SERVIÇOS LTDA.**

**CNPJ: 01.781.573/0001-62 –**

**Contrato Emergencial: 02/2020 – Vigência de 31/01/2020 à 28/07/2020 - Processo: 23076.029244/2019-12**

**Serviço:** Continuados de limpeza e conservação das áreas externas abertas, inclusa mão de obra, materiais de consumos, materiais de média e longa duração, equipamentos de proteção individual e coletiva, uniformes, utensílios e equipamentos necessários à execução dos serviços.

**Área Demandante:** UFPE – Campus Recife (exceto o Hospital das Clínicas), distribuídos como mostra a tabela abaixo:

**Gestor:** Luiz Carlos dos Prazeres Serpa Alfino – Siape nº 1134317 – GGFC/DGA/SINFRA

**Unidade de Medida Contratada: M<sup>2</sup> (metro quadrado)**

**RESUMO DAS ATIVIDADES  
LISERVE SERVIÇOS E TERCEIRIZAÇÃO LTDA - CNPJ: 08.139.859/0001-98**

**Período de 18 a 22/05/2020**

1. As atividades de rotina do contrato foram realizadas conforme planejamento da Contratada, adequando-se à redução de atividades da Contratante, em face da pandemia do Covid-19, com a devida adequação e redução de pessoal e jornada de trabalho para a construção de banco de horas, cumprindo as orientações preventivas do Ministério da Saúde e de orientações institucionais da contratante;
2. Foi informado a gestão do contrato que alguns serviços previstos no planejamento não foram concluídos por se encontrarem com os prédios fechados, a saber: Fonoaudiologia clínica e Departamentos, Biblioteca Central, Niati CCB, Arquivo, NAI, Niate CTG e Museu, e no Colégio de Aplicação, que se encontra em reforma na área do térreo.

Ver registros fotográficos referentes aos serviços prestados em **Anexo 1**.



**RESUMO DAS ATIVIDADES**

**R.P.L. ENGENHARIA E SERVIÇOS LTDA - CNPJ: 01.781.573/0001-62.**

**Período de 18 a 22/05/2020**

1. A programação da semana foi concluída, exceto pela área do laguinho, correspondente à encarregada Luzia Vieira, que não foi concluída devido às fortes chuvas;
2. Foi informada a Gestão do contrato que algumas solicitações emergenciais foram realizadas, a saber: Casa Feminina, plantação de mudas e revitalização do jardim interno da Sinfra;
3. A empresa iniciou uma ação de desinfecção de ambientes e superfícies no alojamento e contêiner do encarregado Carlos Alberto. Foram utilizados produtos especializados, e a mão de obra contou com o treinamento da gerente de operações Márcia Martins, bem como o fornecimento de todo o EPI necessário. Segundo a contratada, oportunamente serão enviados relatórios da referida ação nos alojamentos dos demais encarregados;
4. Foi apresentada à gestão do contrato a seguinte programação para a próxima semana (em todas as áreas das programações são feitos serviços de linha d'água, lecação, varrição, recolhimento, áreasfixas):

ENCARREGADO	PROGRAMAÇÃO
CARLOS ALBERTO	CASA MASCULINA, CASA MISTA, DEN, NÚCLEO DE EDUCAÇÃO FÍSICA
JANILSON GOMES	ETA, ARQUEOLOGIA, NTI, REITORIA
LUZIA VIEIRA	CAC (INTERNO, EXTERNO E ESTACIONAMENTO), CFCH (E ESTACIONAMENTO), LAGUINHO (CONTINUAÇÃO)

Ver registros fotográficos referentes aos serviços prestados em **Anexo 2**.



**ANEXO 1**  
**LISERVE – SERVIÇOS PRESTADOS – 18/05 A 22/05/2020**

**LOCAL: MESTRADO**  
**SITUAÇÃO: ANTES**



**SITUAÇÃO: DEPOIS**



**LOCAL: CCJ**  
**SITUAÇÃO: ANTES**



**SITUAÇÃO: DEPOIS**



**LOCAL: NASS**  
**SITUAÇÃO: ANTES**



**SITUAÇÃO: DEPOIS**



**LOCAL: CAP**  
**SITUAÇÃO: ANTES**



**SITUAÇÃO: DEPOIS**





UNIVERSIDADE  
FEDERAL  
DE PERNAMBUCO



**LOCAL: DINE**  
**SITUAÇÃO: ANTES**



**SITUAÇÃO: DEPOIS**



**LOCAL: CAC**  
**SITUAÇÃO: ANTES**

**SITUAÇÃO: DEPOIS**

**SITUAÇÃO: ANTES**

**SITUAÇÃO: DEPOIS**



**LOCAL: FD – SALÃO NOBRE**





UNIVERSIDADE  
FEDERAL  
DE PERNAMBUCO



LOCAL: FD

SITUAÇÃO: ANTES

SITUAÇÃO: DEPOIS

SITUAÇÃO: ANTES

SITUAÇÃO: DEPOIS



SITUAÇÃO: ANTES

SITUAÇÃO: DEPOIS

SITUAÇÃO: ANTES

SITUAÇÃO: DEPOIS





UNIVERSIDADE  
FEDERAL  
DE PERNAMBUCO



## ANEXO 2

R.P.L. – SERVIÇOS PRESTADOS – 18/05 A 22/05/2020

### PODAÇÃO GERAL

LOCAL: CTG | SITUAÇÃO: ANTES E DEPOIS



### PODAÇÃO GERAL

LOCAL: FRENTE DO PRÉDIO DE OCEANOGRAFIA | SITUAÇÃO: ANTES E DEPOIS





UNIVERSIDADE  
FEDERAL  
DE PERNAMBUCO



**ÁREA DO ENCARREGADO CARLOS ALBERTO**  
**LOCAL: SINFRA – JARDIM INTERNO**



**ÁREA DO ENCARREGADO CARLOS ALBERTO**  
**LOCAL: ÁREA II | SITUAÇÃO: ANTES**



**ÁREA DO ENCARREGADO CARLOS ALBERTO**  
**LOCAL: ÁREA II | SITUAÇÃO: DEPOIS**







UNIVERSIDADE  
FEDERAL  
DE PERNAMBUCO



**ÁREA DO ENCARREGADO CARLOS ALBERTO**  
**LOCAL: CCEN | SITUAÇÃO: ANTES**



**ÁREA DO ENCARREGADO CARLOS ALBERTO**  
**LOCAL: CCEN | SITUAÇÃO: DEPOIS**



**ÁREA DO ENCARREGADO CARLOS ALBERTO**  
**LOCAL: CLUBE | SITUAÇÃO: ANTES**





UNIVERSIDADE  
FEDERAL  
DE PERNAMBUCO



**ÁREA DO ENCARREGADO CARLOS ALBERTO**

**LOCAL: CLUBE | SITUAÇÃO: DEPOIS**



**ÁREA DO ENCARREGADO CARLOS ALBERTO**

**LOCAL: FISIOTERAPIA | SITUAÇÃO: ANTES**



**ÁREA DO ENCARREGADO CARLOS ALBERTO**

**LOCAL: FISIOTERAPIA | SITUAÇÃO: DEPOIS**





UNIVERSIDADE  
FEDERAL  
DE PERNAMBUCO



**ÁREA DO ENCARREGADO JANILSON GOMES**

**LOCAL: CASA FEMININA – SERVIÇO EMERGENCIAL | SITUAÇÃO: ANTES**



**ÁREA DO ENCARREGADO JANILSON GOMES**

**LOCAL: CASA FEMININA – SERVIÇO EMERGENCIAL | SITUAÇÃO: DEPOIS**

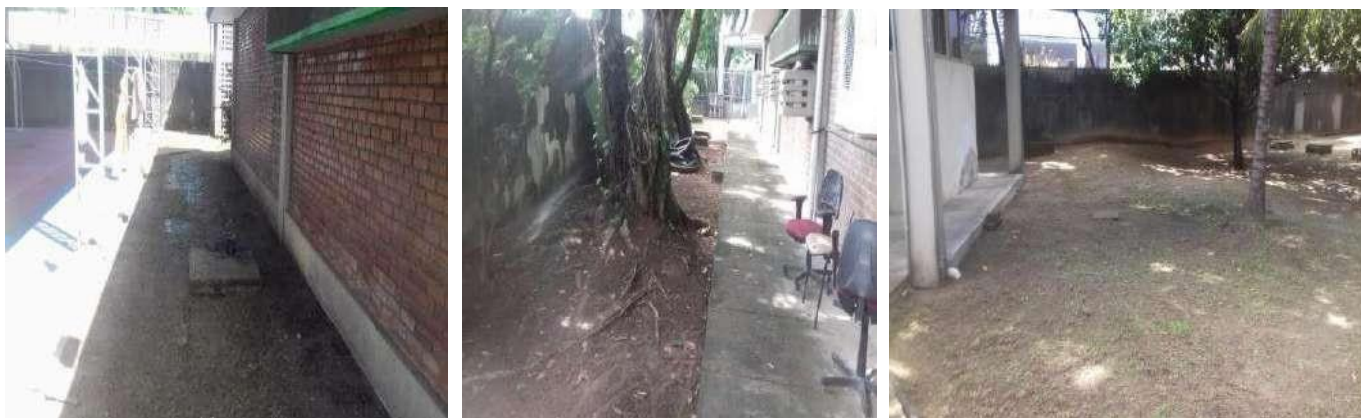

**ÁREA DO ENCARREGADO JANILSON GOMES**

**LOCAL: PISTA DE COOPER | SITUAÇÃO: ANTES**





UNIVERSIDADE  
FEDERAL  
DE PERNAMBUCO



**ÁREA DO ENCARREGADO JANILSON GOMES**

**LOCAL: PISTA DE COOPER | SITUAÇÃO: DEPOIS**



**ÁREA DO ENCARREGADO JANILSON GOMES**

**LOCAL: LITPEG + CERMA + MUSEO DE OCEANOGRAFIA | SITUAÇÃO: ANTES**



**ÁREA DO ENCARREGADO JANILSON GOMES**

**LOCAL: LITPEG + CERMA + MUSEO DE OCEANOGRAFIA | SITUAÇÃO: DEPOIS**





UNIVERSIDADE  
FEDERAL  
DE PERNAMBUCO



**ÁREA DO ENCARREGADO JANILSON GOMES**

**LOCAL: NIATE – ÁREA II**



**ÁREA DO ENCARREGADO JANILSON GOMES**

**LOCAL: AVENIDA DOS REITORES**

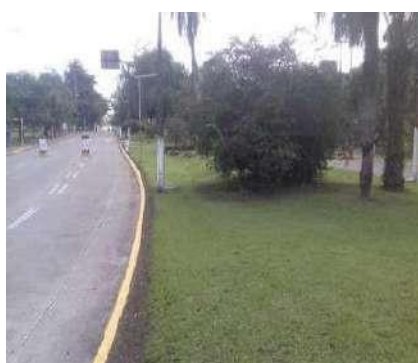



UNIVERSIDADE  
FEDERAL  
DE PERNAMBUCO



**ÁREA DO ENCARREGADO LUZIA VIEIRA  
LOCAL: COLÉGIO DE APLICAÇÃO – VARRIÇÃO**



**ÁREA DO ENCARREGADO LUZIA VIEIRA  
LOCAL: BIBLIOTECA CENTRAL – VARRIÇÃO**



**ÁREA DO ENCARREGADO LUZIA VIEIRA  
LOCAL: PISTA DE COOPER | SITUAÇÃO: ANTES**





UNIVERSIDADE  
FEDERAL  
DE PERNAMBUCO



**ÁREA DO ENCARREGADO LUZIA VIEIRA**

**LOCAL: PISTA DE COOPER | SITUAÇÃO: DEPOIS**



**ÁREA DO ENCARREGADO LUZIA VIEIRA**

**LOCAL: HOTELARIA**





UNIVERSIDADE  
FEDERAL  
DE PERNAMBUCO



**DIRETORIA DE GESTÃO AMBIENTAL  
GERÊNCIA DE GESTÃO E FISCALIZAÇÃO DE CONTRATOS  
RELATÓRIO DE MONITORAMENTO DE SERVIÇOS PRESTADOS  
CONTRATOS COM MÃO DE OBRA EXCLUSIVA – DGA/SINFRA/UFPE**

**Contratada: LISERVE SERVIÇOS E TERCEIRIZAÇÃO LTDA**

**CNPJ: 08.139.859/0001-98 –**

**Contrato Emergencial: 53/2019 – Vigência de 02/12/2019 à 30/05/2020 - Processo: 23076.019005/2019-46**

**Serviço:** Limpeza e Conservação predial, inclusa mão de obra, materiais de consumos, materiais de média e longa duração, equipamentos de proteção individual e coletiva, uniformes, utensílios e equipamentos necessários à execução dos serviços.

=====  
**Contratada: R.P.L. ENGENHARIA E SERVIÇOS LTDA.**

**CNPJ: 01.781.573/0001-62 –**

**Contrato Emergencial: 02/2020 – Vigência de 31/01/2020 à 28/07/2020 - Processo: 23076.029244/2019-12**

**Serviço:** Continuados de limpeza e conservação das áreas externas abertas, inclusa mão de obra, materiais de consumos, materiais de média e longa duração, equipamentos de proteção individual e coletiva, uniformes, utensílios e equipamentos necessários à execução dos serviços.

**Área Demandante:** UFPE – Campus Recife (exceto o Hospital das Clínicas), distribuídos como mostra a tabela abaixo:

**Gestor:** Luiz Carlos dos Prazeres Serpa Alfino – Siape nº 1134317 – GGFC/DGA/SINFRA

**Unidade de Medida Contratada: M<sup>2</sup> (metro quadrado)**

**RESUMO DAS ATIVIDADES  
LISERVE SERVIÇOS E TERCEIRIZAÇÃO LTDA - CNPJ: 08.139.859/0001-98**

**Período de 25 a 29/05/2020**

1. As atividades de rotina do contrato foram realizadas conforme planejamento da Contratada, adequando-se à redução de atividades da Contratante, em face da pandemia do Covid-19;
2. Foi informado a gestão do contrato que alguns serviços previstos no planejamento não foram concluídos por se encontrarem com os prédios fechados, a saber: Fonoaudiologia clínica e Departamentos, Biblioteca Central, Niati CCB, Arquivo, NAI, Niate CTG e Museu, e no Colégio de Aplicação, que se encontra em reforma na área do térreo.
3. A empresa informou ainda que houve uma redução de encarregadas e aumento na logística dos prédios nessa semana.

Ver registros fotográficos referentes aos serviços prestados em **Anexo 1**.





RESUMO DAS ATIVIDADES

R.P.L. ENGENHARIA E SERVIÇOS LTDA - CNPJ: 01.781.573/0001-62.

Período de 25 a 29/05/2020

1. A programação da semana foi concluída de forma parcial, uma vez que as áreas do DEN, Laguinho e Reitoria, que correspondem aos encarregados Carlos Alberto, Luzia Vieira e Janilson Gomes, respectivamente, não foram concluídas devidos às fortes chuvas e também por causa do trator, que ficou inativo por 3 dias, em função da troca de um pneu;
2. A empresa deu continuidade à desinfecção dos ambientes e superfícies dos alojamentos e contêineres dos 3 encarregados;
3. Foi informada a Gestão do contrato que a empresa recebeu do senhor Alexandre Veríssimo os processos pendentes desde o mês de abril, referentes aos furtos que ocorreram no âmbito da UFPE;
4. Foi apresentada à gestão do contrato a seguinte programação para a próxima semana (em todas as áreas das programações são feitos serviços de linha d'água, lecação, varrição, recolhimento, áreasfixas):

ENCARREGADO	PROGRAMAÇÃO
CARLOS ALBERTO	SINFRA, CASA DE GÁS, ESTAÇÃO FOVOLTAICA, NAVIO, AVENIDA
JANILSON GOMES	REIROTIA (CONTINUAÇÃO), AVENIDA DOS REITORES, TEATRO E PÓS, ÁREA POR TRÁS DO PRÉ DIO DE MEDICINA ATÉ O SVO
LUZIA VIEIRA	NASI, CE (INTERNO + ESTACIONAMENTO), COLÉGIO DE APLICAÇÃO (INTERNO + ESTACIONAMENTO), NIATE CFCH (ESTACIONAMENTO), LAGUINHO (CONTINUAÇÃO)

Ver registros fotográficos referentes aos serviços prestados em **Anexo 2**.



ANEXO 1  
LISERVE – SERVIÇOS PRESTADOS – 25/05 A 29/05/2020

LOCAL: BIOTÉRIO  
SITUAÇÃO: ANTES



SITUAÇÃO: DEPOIS



SITUAÇÃO: ANTES



SITUAÇÃO: DEPOIS



LOCAL: CB  
SITUAÇÃO: ANTES



SITUAÇÃO: DEPOIS



SITUAÇÃO: ANTES



SITUAÇÃO: DEPOIS



LOCAL: CCS  
SITUAÇÃO: ANTES



SITUAÇÃO: DEPOIS



SITUAÇÃO: ANTES



SITUAÇÃO: DEPOIS





**LOCAL: CCS**  
**SITUAÇÃO: ANTES**

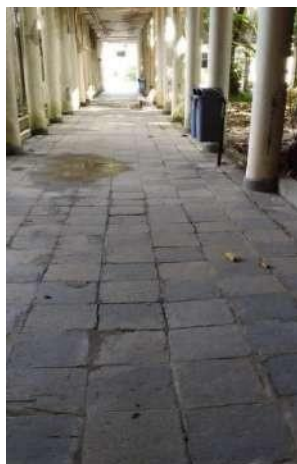

**SITUAÇÃO: DEPOIS**



**LOCAL: CCSA**  
**SITUAÇÃO: ANTES**



**SITUAÇÃO: DEPOIS**



**LOCAL: REITORIA**  
**SITUAÇÃO: ANTES**



**SITUAÇÃO: DEPOIS**



**LOCAL: CCSA**  
**SITUAÇÃO: ANTES**



**SITUAÇÃO: DEPOIS**



**LOCAL: NEFD**  
**SITUAÇÃO: ANTES**



**SITUAÇÃO: DEPOIS**



**SITUAÇÃO: ANTES**



**SITUAÇÃO: DEPOIS**





UNIVERSIDADE  
FEDERAL  
DE PERNAMBUCO



**LOCAL: NEFD**

**SITUAÇÃO: ANTES**



**SITUAÇÃO: DEPOIS**



**SITUAÇÃO: ANTES**



**SITUAÇÃO: DEPOIS**



**LOCAL: CTG**

**SITUAÇÃO: ANTES**



**SITUAÇÃO: DEPOIS**



**LOCAL: DINE**

**LIMPEZA NA SALA – COVID-19**





UNIVERSIDADE  
FEDERAL  
DE PERNAMBUCO



**ANEXO 2**

**R.P.L. – SERVIÇOS PRESTADOS – 25/05 A 29/05/2020**

**ÁREA DO ENCARREGADO CARLOS ALBERTO**

**LOCAL: CASA DOS ESTUDANTES | SITUAÇÃO: ANTES**



**ÁREA DO ENCARREGADO CARLOS ALBERTO**

**LOCAL: CASA DOS ESTUDANTES | SITUAÇÃO: ANTES**



**ÁREA DO ENCARREGADO CARLOS ALBERTO**

**LOCAL: NÚCLEO DE EDUCAÇÃO FÍSICA | SITUAÇÃO: ANTES**





UNIVERSIDADE  
FEDERAL  
DE PERNAMBUCO



**ÁREA DO ENCARREGADO CARLOS ALBERTO**

**LOCAL: NÚCLEO DE EDUCAÇÃO FÍSICA | SITUAÇÃO: ANTES**



**ÁREA DO ENCARREGADO CARLOS ALBERTO**

**LOCAL: DEPARTAMENTO DE ENERGIA NUCLEAR | SITUAÇÃO: ANTES**



**ÁREA DO ENCARREGADO CARLOS ALBERTO**

**LOCAL: DEPARTAMENTO DE ENERGIA NUCLEAR | SITUAÇÃO: DEPOIS**





UNIVERSIDADE  
FEDERAL  
DE PERNAMBUCO



**ÁREA DO ENCARREGADO CARLOS ALBERTO**

**LOCAL: MUSEU DE ENERGIA NUCLEAR | SITUAÇÃO: ANTES E DEPOIS**



**ÁREA DO ENCARREGADO CARLOS ALBERTO**

**LOCAL: DEPARTAMENTO DE ENERGIA NUCLEAR - ESTACIONAMENTO**



**ÁREA DO ENCARREGADO JANILSON GOMES**

**LOCAL: ETA | SITUAÇÃO: ANTES**





UNIVERSIDADE  
FEDERAL  
DE PERNAMBUCO

Sinfra

Superintendência  
de Infraestrutura

**ÁREA DO ENCARREGADO JANILSON GOMES**

**LOCAL: ETA | SITUAÇÃO: DEPOIS**



**ÁREA DO ENCARREGADO JANILSON GOMES**

**LOCAL: ARQUEOLOGIA | SITUAÇÃO: ANTES**



**ÁREA DO ENCARREGADO JANILSON GOMES**

**LOCAL: ARQUEOLOGIA | SITUAÇÃO: DEPOIS**







UNIVERSIDADE  
FEDERAL  
DE PERNAMBUCO



**ÁREA DO ENCARREGADO JANILSON GOMES**

**LOCAL: NTI | SITUAÇÃO: ANTES**



**ÁREA DO ENCARREGADO JANILSON GOMES**

**LOCAL: NTI | SITUAÇÃO: DEPOIS**



**ÁREA DO ENCARREGADO JANILSON GOMES**

**LOCAL: REITORIA | SITUAÇÃO: ANTES**





UNIVERSIDADE  
FEDERAL  
DE PERNAMBUCO



**ÁREA DO ENCARREGADO JANILSON GOMES**

**LOCAL: REITORIA | SITUAÇÃO: ANTES**



**ÁREA DO ENCARREGADO JANILSON GOMES**

**ÁREAS PRINCIPAIS – MANUTENÇÃO DE PINTURA**



**ÁREA DA ENCARREGADA LUZIA VIEIRA**

**LOCAL: AVENIDA EM DIREÇÃO A FARMÁCIA + NUPITE – VARRIÇÃO\_LINHA D'ÁGUA\_ÁREAS CRÍTICAS**





UNIVERSIDADE  
FEDERAL  
DE PERNAMBUCO



**ÁREA DA ENCARREGADA LUZIA VIEIRA**

**LOCAL: NUPITE + AVENIDA EM DIREÇÃO A ANTIBIÓTICO – VARRIÇÃO\_LINHA DÁGUA\_ÁREAS CRÍTICAS**



**ÁREA DA ENCARREGADA LUZIA VIEIRA**

**LOCAL: HOTELARIA – VARRIÇÃO\_LINHA DÁGUA\_ÁREAS CRÍTICAS**



**ÁREA DA ENCARREGADA LUZIA VIEIRA**

**LOCAL: CAC | SITUAÇÃO: ANTES**





UNIVERSIDADE  
FEDERAL  
DE PERNAMBUCO

Sinfra

Superintendência  
de Infraestrutura

**ÁREA DA ENCARREGADA LUZIA VIEIRA**

**LOCAL: CAC | SITUAÇÃO: DEPOIS**



**ÁREA DA ENCARREGADA LUZIA VIEIRA**

**LOCAL: CFCH | SITUAÇÃO: ANTES**



**ÁREA DA ENCARREGADA LUZIA VIEIRA**

**LOCAL: CFCH | SITUAÇÃO: DEPOIS**





UNIVERSIDADE  
FEDERAL  
DE PERNAMBUCO



## DESINFECÇÃO DE SUPERFÍCIES COM BORRIFADOR E DE AMBIENTES COM PULVERIZADOR

EQUIPE DO ENCARREGADO CARLOS ALBERTO  
ALOJAMENTO E CONTÊINER – SINFRA – 28/05/2020





UNIVERSIDADE  
FEDERAL  
DE PERNAMBUCO

**Sinfra**  
Superintendência  
de Infraestrutura

**EQUIPE DO ENCARREGADO JANILSON GOMES  
ALOJAMENTO E CONTÊINER – SINFRA – 28/05/2020**





UNIVERSIDADE  
FEDERAL  
DE PERNAMBUCO

Sinfra

Superintendência  
de Infraestrutura

**EQUIPE DA ENCARREGADA LUZIA VIEIRA  
ALOJAMENTO E CONTÊINER – SINFRÁ – 28/05/2020**





UNIVERSIDADE  
FEDERAL  
DE PERNAMBUCO



## PARECER DA GESTÃO DOS CONTRATOS

Pela apresentação do relatório circunstanciado alusivo à prestação dos serviços de mão de obra exclusiva do mês de maio/2020, constatou-se que, embora tenha havido a redução no número de postos, concernente ao contrato de limpeza, asseio e manutenção predial – Liserve Serviços e Terceirização Ltda (contrato nº 53/2019), os serviços estão atendendo à redução de áreas ocasionada pela suspensão das atividades acadêmicas e redução das atividades administrativas presenciais, pela adoção da modalidade remota.

A Administração tem atuado junto às empresas contratadas orientando e cobrando, incessantemente, a adoção de todas as medidas preventivas para a segurança de todos os terceirizados, com o uso de máscaras e EPI's nas atividades laborais, desde quando a Instituição oficializou as medidas de segurança orientadas pelos Órgãos competentes, em virtude da pandemia do Covid-19.

Temos recebido um retorno positivo na prestação dos serviços de limpeza externa, sendo elogiado por pessoas nos diversos segmentos da comunidade universitária.

Tendo em vista ser o último mês do contrato nº 53/2019-UFPE, o pagamento da fatura da Liserve Serviços e Terceirização Ltda, encontra-se aguardando um parecer final, para o acerto de contas, face a possibilidade de glosa das horas não trabalhadas e que não foram compensadas pela contratada, tendo a Administração efetivado, desde o início da pandemia, o pagamento integral das faturas, conforme havia sido informado pelo Ofício Eletrônico nº 26/2020-GGFC /DGA /SINFRA.

O pagamento da fatura da R.P.L seguiu normalmente sem maiores observações, visto que não houve nenhuma dificuldade da empresa em apresentar à Gestão, a planilha de compensação das horas não trabalhadas.





UNIVERSIDADE  
FEDERAL  
DE PERNAMBUCO



QDIRETORIA DE GESTÃO AMBIENTAL  
GERÊNCIA DE GESTÃO E FISCALIZAÇÃO DE CONTRATOS  
RELATÓRIO DE MONITORAMENTO DE SERVIÇOS PRESTADOS  
CONTRATOS COM MÃO DE OBRA EXCLUSIVA – DGA/SINFRA/UFPE  
Período: MAIO/ 2020.

Contratada: SIM GESTÃO AMBIENTAL SERVIÇOS LTDA

CNPJ: 07.575.881/0001-18

Contrato: 009/2019

Vigência de 12 meses (07/02/2020)

- Processo: 23076.027484/2017-11

Serviço: Coleta, transporte e tratamento dos Resíduos do Serviço de Saúde.

Unidade de medida contratada: Bombona 200L – 25 KG

=====  
Contratada: ENGEMAIA E CIA LTDA

CNPJ: 00.449.936/0001-02

Contrato: 54/2019

Vigência de 12 meses (02/12/2020)

- Processo: 23076.023075/2018-18

Serviço: Poda, limpeza de palmeiras e coqueiros e erradicação de árvores com altura máxima de 6 metros com e sem interferência em redes de distribuição elétrica.

Unidade de medida contratada: Unidade

=====  
Contratada: STIL TERRAPLANAGENS E LOCAÇÕES LTDA

CNPJ: 13.938.438/0001-67

Contrato: 63/2018

Vigência de 12 meses (13/09/2020)

- Processo: 23076.017167/2017-88

Serviço: Retroescavadeiras com operador.

Unidade de medida contratada: Horas

=====  
Contratada: SANEAPE SOLUÇÕES AMBIENTAIS EIRELI

CNPJ: 07.147.056/0001-12

Contrato: 66/2018

Vigência de 12 meses (14/09/2020)

- Processo: 23076.047789/2017-31

Serviço: Acondicionamento, coleta, transporte e destinação final dos resíduos sólidos do grupo D.

Unidade de medida contratada: Coleta (caçambão e combopac)

=====



UNIVERSIDADE  
FEDERAL  
DE PERNAMBUCO



<b>Contratada: EFICAZ SERVIÇOS E TERCEIRIZAÇÕES LTDA</b> <b>CNPJ: 10.286.009/0001-64</b> <b>Contrato: 96/2017</b> <b>Vigência de 12 meses (12/09/2020)</b> - Processo: 23076.048171/2016-15		
<b>Serviço: Controle de pragas de cupins, ratos e insetos rasteiros e voadores.</b>		
<b>Unidade de medida contratada: Metro quadrado (M<sup>2</sup>)</b>		
<b>Área Demandante:</b> UFPE – Campus Recife (exceto o Hospital das Clínicas), distribuídos como mostra a tabela abaixo:		
<b>Gestor:</b> Edgleicy Lima	<b>– Siape –</b> 2175397	GGFC/DGA/SINFRA
<b>RESUMO DAS ATIVIDADES</b> <b>CONTRATO Nº 09/2019 - SIM</b>		
Recebimento, providências e envio de Processo de pagamento nº 015029/2020-35 referente a NF 1016909 Solicitação de NF e envio para liquidação referente ao período de 19/04 a 18/05 Conferência de relatório enviado por Sr. Antônio confrontando com o relatório enviado pela empresa Preenchimento de Planilha com previsão de valores a serem pagos referentes aos serviços prestados em maio/2020; Despacho e encaminhamentos (devolução para Coordenação de Análise de Pagamentos) no Processo 014967/2020-60		
<b>RESUMO DAS ATIVIDADES</b> <b>CONTRATO Nº 54/2019 - ENGEMAIA</b>		
Resposta ao Processo 23076.008642/2020-18 (solicitação da biblioteca central atendida) Preenchimento de Planilha com previsão de valores a serem pagos referentes aos serviços prestados em maio/2020; Solicitação de vistoria no DEC Recebimento de Requisições no SIPAC		
<b>RESUMO DAS ATIVIDADES</b> <b>CONTRATO Nº 63/2018 - STIL</b>		
Solicitação de NF e envio para liquidação referente ao período de 22/04 a 15/05 Conferência do relatório enviado pela empresa Recebimento, providências e envio de Processo de pagamento nº 023161/2020-79 referente a NF 410 (período de 22/04 a 15/05/2020) Preenchimento de Planilha com previsão de valores a serem pagos referentes aos serviços prestados em maio/2020;		



UNIVERSIDADE  
FEDERAL  
DE PERNAMBUCO



**RESUMO DAS ATIVIDADES  
CONTRATO Nº 66/2018 - SANEAPE**

Conferência de talões das coletas  
Recebimento, providências e envio de Processo de pagamento nº 023169/2020-57 referente a NF 4604 (período de 19/03 a 16/04/2020)  
Envio de notificação (ofício 32/2020)  
Solicitação de NF e envio para liquidação referente ao período de 23/04 a 15/05/2020  
Respostas e encaminhamento de e-mails  
Preenchimento de Planilha com previsão de valores a serem pagos referentes aos serviços prestados em maio/2020;

**RESUMO DAS ATIVIDADES  
CONTRATO Nº 96/2017 - EFICAZ**

Contrato suspenso temporariamente (atendimento apenas de solicitações urgentes)  
Recebimento de requisições no SIPAC e envio para o fiscal verificar se há urgência  
Agendamento de serviços de dedetização urgentes conforme solicitação do fiscal.

**PARECER DA GESTÃO DOS CONTRATOS**

**As prestadoras de serviço atenderam às demandas de modo satisfatório.**

## PARECER FINAL DA GERÊNCIA DE GESTÃO E FISCALIZAÇÃO DE CONTRATOS

As rotinas dos contratos foram realizadas seguindo ao que se encontrava previsto, mas sem atender à totalidade, pelas próprias limitações de pessoal terceirizado e de servidores para o acompanhamento das atividades, diante às circunstâncias da pandemia do Covid-19. Contudo, nada que comprometa aos percentuais de produtividade para o pagamento integral da fatura, salvo em casos previstos no contrato, desde que justificado e materializado pela Gestão.

As rotinas na UFPE ainda se encontram buscando sua adequação para atender às necessidades de suas unidades, em face da pandemia do Covid-19.

Alguns terceirizados da Liserve foram treinados para atuar na DINE, em virtude da implantação do laboratório de pesquisa sobre a Covid-19, onde estão sendo realizados testes para identificação de infectados.

Diariamente a Gestão do contrato mantém contato com a supervisão de limpeza para se inteirar das ações/situações ocorridas no campus da UFPE.

Casos de furtos foram relatados pela empresa RPL Engenharia e Serviços Ltda, a qual solicitou local para guardar os equipamentos. Foi informado que o contrato prevê a instalação de containeres para esse fim, e que a empresa deve ter a guarda de seus equipamentos.

Foi registrado junto à Gestão que, geralmente, existe uma demora em realizar o abastecimento do trator, engessando a rotina prevista para o uso do equipamento. São questões operacionais que precisam melhorar para que seja dada mais celeridade na prestação dos serviços. Fica o registro.

Nesse período de maio/2020, houve um avanço nas ações de podações pela empresa Engemaia e Cia Ltda em todo o campus Joaquim Amazonas, porém trouxe alguns transtornos à RPL pelo não recolhimento dos resíduos e por não informar as áreas em que os serviços seriam realizados. Muitas vezes, em locais que acabaram de ser limpos pela empresa. Informamos à Diretoria da DGA, e orientamos à RPL a manter contato com a DGA/SINFRA de imediato, quando identificar esses acontecimentos, para tomarmos as medidas cabíveis. Também solicitamos que o planejamento de ações de poda seja compartilhado com a RPL para que não haja conflito de atividades na mesma área.

Registra-se a necessidade da disponibilidade de um caminhão com motorista diariamente para o recolhimento de resíduos produzidos no campus da UFPE. A DGA é a unidade demandante dos contratos de recolhimento de resíduos em todo o campus Joaquim Amazonas e, ultimamente, embora com grande parte desses resíduos ter sua destinação para a BERSO e cooperativas, a falta da disponibilidade do transporte para o recolhimento diário contribui para uma menor eficiência no recolhimento desses resíduos.

Houve algumas atividades de replantio de mudas e revitalização no jardim interno da Sinfra.

A RPL iniciou uma ação de desinfecção de ambientes e superfícies no alojamento e containeres do encarregado Carlos Alberto, e será dada continuidade em todos os alojamentos dos demais encarregados. Foram utilizados produtos especializados, e a mão de obra contou com o treinamento da gerente de operações Márcia Martins, como o fornecimento de todo o EPI necessário.

Registram-se elogios junto à Gestão, por pessoas nos diversos segmentos da comunidade universitária,

sobre a prestação dos serviços de limpeza externa.

Por fim, informamos que embora não tenha havido o acompanhamento presencial dos fiscais técnicos em todas as áreas da UFPE, foram realizadas diligências e monitoramento contínuo, alguns deles remotamente, para o acompanhamento de todos os serviços prestados.

Por ser o último mês do contrato nº 53/2019-UFPE, o pagamento da fatura da Liserve Serviços e Terceirização Ltda, encontra-se aguardando um parecer final, para o acerto de contas, face a possibilidade de glosa das horas não trabalhadas e que não foram compensadas pela contratada, tendo a Administração efetivado, desde o início da pandemia, o pagamento integral das faturas, conforme havia sido informado pelo Ofício Eletrônico nº 26/2020-GGFC /DGA /SINFRA.

O pagamento da fatura da R.P.L seguiu normalmente sem maiores observações, visto que não houve nenhuma dificuldade da empresa em apresentar à Gestão, a planilha de compensação das horas não trabalhadas.

Os contratos sem a exclusividade de mão de obras tiveram a prestação de seus serviços dentro da normalidade, sendo acompanhados pelo fiscal e pela gestão do contratos, constando o pagamento regular de suas faturas para o referido período, tendo sido apresentado pela gestora dos contratos de modo satisfatório.

Recife, 25 de junho 2020.

Luiz Carlos dos Prazeres Serpa Alfino  
Siape nº 1134317  
Gerência de Gestão e Fiscalização de Contratos



UNIVERSIDADE  
FEDERAL  
DE PERNAMBUCO



**DIRETORIA DE GESTÃO AMBIENTAL  
GERÊNCIA DE GESTÃO E FISCALIZAÇÃO DE CONTRATOS  
RELATÓRIO DE MONITORAMENTO DE SERVIÇOS PRESTADOS  
CONTRATOS COM MÃO DE OBRA EXCLUSIVA – DGA/SINFRA/UFPE  
Período: 01 a 17 de abril de 2020.**

**Contratada: LISERVE SERVIÇOS E TERCEIRIZAÇÃO LTDA**

**CNPJ: 08.139.859/0001-98 –**

**Contrato Emergencial: 53/2019 – Vigência de 02/12/2019 à 30/05/2020 - Processo: 23076.019005/2019-46**

**Serviço:** Limpeza e Conservação predial, inclusa mão de obra, materiais de consumos, materiais de média e longa duração, equipamentos de proteção individual e coletiva, uniformes, utensílios e equipamentos necessários à execução dos serviços.

=====  
**Contratada: R.P.L. ENGENHARIA E SERVIÇOS LTDA.**

**CNPJ: 01.781.573/0001-62 –**

**Contrato Emergencial: 02/2020 – Vigência de 31/01/2020 à 28/07/2020 - Processo: 23076.029244/2019-12**

**Serviço:** Continuados de limpeza e conservação das áreas externas abertas, inclusa mão de obra, materiais de consumos, materiais de média e longa duração, equipamentos de proteção individual e coletiva, uniformes, utensílios e equipamentos necessários à execução dos serviços.

**Área Demandante:** UFPE – Campus Recife (exceto o Hospital das Clínicas), distribuídos como mostra a tabela abaixo:

**Gestor:** Luiz Carlos dos Prazeres Serpa Alfino – Siape nº 1134317 – GGFC/DGA/SINFRA

**Unidade de Medida Contratada: M<sup>2</sup> (metro quadrado)**

**RESUMO DAS ATIVIDADES  
LISERVE SERVIÇOS E TERCEIRIZAÇÃO LTDA - CNPJ: 08.139.859/0001-98**

**Período de 04 a 08/05/2020**

1. Realizaram-se as atividades de rotina do contrato, conforme planejamento da Contratada, adequando-se à redução de atividades da Contratante, em face da pandemia do Covid-19, com a devida adequação e redução de pessoal e jornada de trabalho para a construção de banco de horas, cumprindo as orientações preventivas do Ministério da Saúde e de orientações institucionais da contratante;
2. Foi informado a gestão do contrato que alguns serviços previstos no planejamento não foram concluídos por se encontrarem com os prédios fechados, a saber: Fonoaudiologia clínica e Departamentos, Biblioteca Central, Niati CCB, Arquivo, NAI, Niati CTG e Museu, e no Colégio de Aplicação, que se encontra em reforma na área do térreo.

Ver registros fotográficos referentes aos serviços prestados em **Anexo 1**.



**RESUMO DAS ATIVIDADES**

**R.P.L. ENGENHARIA E SERVIÇOS LTDA - CNPJ: 01.781.573/0001-62.**

**Período de 04 a 08/05/2020**

1. Foi informada a Gestão do contrato que foi concluída com sucesso a programação da semana, e alguns avanços foram realizados na área da encarregada Luzia Vieira;
2. Foi realizado um atendimento emergencial no SVO e na SUDENE;
3. Os contratempos nessa semana foram apenas os causados pela força da natureza (árvores caídas, fortes e repentinas chuvas);
4. A empresa reinteirou a necessidade de ter um local com controle de acesso, onde pudessem guardar os equipamentos, evitando assim novas ocorrências de furtos;
5. Foi informado a Gestão que o trator, apesar da demora com relação ao abastecimento, tem funcionado normalmente;
6. Foi apresentada à gestão do contrato a seguinte programação para a próxima semana (em todas as áreas das programações são feitos serviços de linha d'água, lecação, varrição, recolhimento, áreas fixas):

ENCARREGADO	PROGRAMAÇÃO
CARLOS ALBERTO	ESTAÇÃO FOTOVOLTAICA, NAVIO, CASA DE GESSO, ESTACIONAMENTO DE ENGENHARIA, CTG
LUZIA VIEIRA	RESTAURANTE UNIVERSITÁRIO, BIBLIOTECA CENTRAL, ADUFEPE, CCSA

Ver registros fotográficos referentes aos serviços prestados em **Anexo 2**.



**ANEXO 1**  
**LISERVE – SERVIÇOS PRESTADOS – 04/05 À 08/05/2020**

**LOCAL: CFCH**

**SITUAÇÃO: ANTES**

**SITUAÇÃO: DEPOIS**

**SITUAÇÃO: ANTES**

**SITUAÇÃO: DEPOIS**



**SITUAÇÃO: ANTES**

**SITUAÇÃO: DEPOIS**

**SITUAÇÃO: ANTES**

**SITUAÇÃO: DEPOIS**







**LOCAL: CFCH**  
**SITUAÇÃO: ANTES**



**SITUAÇÃO: DEPOIS**



**LOCAL: CCJ**  
**SITUAÇÃO: ANTES**



**SITUAÇÃO: DEPOIS**



**LOCAL: NEFD**  
**SITUAÇÃO: ANTES**

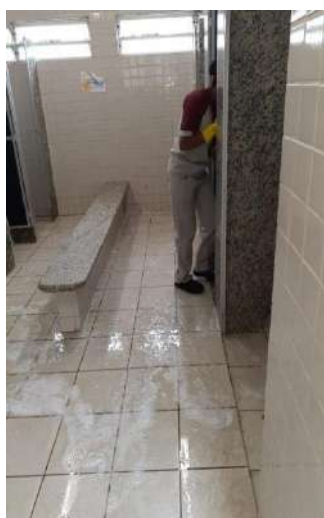

**SITUAÇÃO: DEPOIS**



**LOCAL: REITORIA**  
**SITUAÇÃO: ANTES**



**SITUAÇÃO: DEPOIS**





UNIVERSIDADE  
FEDERAL  
DE PERNAMBUCO



LOCAL: CAC

SITUAÇÃO: ANTES

SITUAÇÃO: DEPOIS

SITUAÇÃO: ANTES

SITUAÇÃO: DEPOIS



SITUAÇÃO: ANTES

SITUAÇÃO: DEPOIS

SITUAÇÃO: ANTES

SITUAÇÃO: DEPOIS





UNIVERSIDADE  
FEDERAL  
DE PERNAMBUCO

**Sinfra**  
Superintendência  
de Infraestrutura

LOCAL: CE  
SITUAÇÃO: ANTES



SITUAÇÃO: DEPOIS



SITUAÇÃO: ANTES



SITUAÇÃO: DEPOIS



LOCAL: CE  
SITUAÇÃO: ANTES



SITUAÇÃO: DEPOIS



LOCAL: NASE  
SITUAÇÃO: ANTES



SITUAÇÃO: DEPOIS





UNIVERSIDADE  
FEDERAL  
DE PERNAMBUCO

**Sinfra**

Superintendência  
de Infraestrutura

LOCAL: CB

SITUAÇÃO: ANTES

SITUAÇÃO: DEPOIS

SITUAÇÃO: ANTES

SITUAÇÃO: DEPOIS





UNIVERSIDADE  
FEDERAL  
DE PERNAMBUCO



## ANEXO 2

R.P.L. – SERVIÇOS PRESTADOS – 04/05 A 08/05/2020

ÁREA DO ENCARREGADO CARLOS ALBERTO

LOCAL: INTM | SITUAÇÃO: DEPOIS (CONCLUSÃO)





UNIVERSIDADE  
FEDERAL  
DE PERNAMBUCO



**ÁREA DO ENCARREGADO CARLOS ALBERTO**

**LOCAL: INTM | SITUAÇÃO: DEPOIS (CONCLUSÃO)**



**ÁREA DO ENCARREGADO CARLOS ALBERTO**

**LOCAL: CASA DE GÁS | SITUAÇÃO: ANTES**





UNIVERSIDADE  
FEDERAL  
DE PERNAMBUCO

Sinfra

Superintendência  
de Infraestrutura

**ÁREA DO ENCARREGADO CARLOS ALBERTO**

**LOCAL: CASA DE GÁS | SITUAÇÃO: DEPOIS**



**ÁREA DO ENCARREGADO CARLOS ALBERTO**

**LOCAL: PREFEITURA | SITUAÇÃO: ANTES**





UNIVERSIDADE  
FEDERAL  
DE PERNAMBUCO



**ÁREA DO ENCARREGADO CARLOS ALBERTO**  
LOCAL: PREFEITURA | SITUAÇÃO: ANTES



**ÁREA DO ENCARREGADO CARLOS ALBERTO**  
LOCAL: PREFEITURA | SITUAÇÃO: DEPOIS







UNIVERSIDADE  
FEDERAL  
DE PERNAMBUCO

Sinfra

Superintendência  
de Infraestrutura

**ÁREA DO ENCARREGADO CARLOS ALBERTO**

**LOCAL: ALMOXARIFADO CENTRAL | SITUAÇÃO: ANTES**



**ÁREA DO ENCARREGADO CARLOS ALBERTO**

**LOCAL: ALMOXARIFADO CENTRAL | SITUAÇÃO: DEPOIS**





UNIVERSIDADE  
FEDERAL  
DE PERNAMBUCO

Sinfra

Superintendência  
de Infraestrutura

**ÁREA DO ENCARREGADO CARLOS ALBERTO**  
**LOCAL: AVENIDA - CTG | SITUAÇÃO: DEPOIS**





UNIVERSIDADE  
FEDERAL  
DE PERNAMBUCO



**ÁREA DO ENCARREGADO JANILSON GOMES**

**LOCAL: SVO – SOLICITAÇÃO EMERGENCIAL | SITUAÇÃO: ANTES**





UNIVERSIDADE  
FEDERAL  
DE PERNAMBUCO



**ÁREA DO ENCARREGADO JANILSON GOMES**  
**LOCAL: SVO – SOLICITAÇÃO EMERGENCIAL**  
**SITUAÇÃO: ANTES**



**SITUAÇÃO: DEPOIS**



**SITUAÇÃO: DEPOIS**





UNIVERSIDADE  
FEDERAL  
DE PERNAMBUCO



**ÁREA DO ENCARREGADO JANILSON GOMES**

**LOCAL: SVO – SOLICITAÇÃO EMERGENCIAL | SITUAÇÃO: DEPOIS**



**ÁREA DO ENCARREGADO JANILSON GOMES**

**LOCAL: SUDENE – RETIRADA DE ENTULHOS**





UNIVERSIDADE  
FEDERAL  
DE PERNAMBUCO

**Sinfra**  
Superintendência  
de Infraestrutura

**ÁREA DO ENCARREGADO JANILSON GOMES**  
**LOCAL: SUDENE – RETIRADA DE ENTULHOS**





UNIVERSIDADE  
FEDERAL  
DE PERNAMBUCO

Sinfra

Superintendência  
de Infraestrutura

**ÁREA DO ENCARREGADO JANILSON GOMES**  
**LOCAL: SUDENE – RETIRADA DE ENTULHOS**





UNIVERSIDADE  
FEDERAL  
DE PERNAMBUCO

Sinfra

Superintendência  
de Infraestrutura

**ÁREA DO ENCARREGADO LUZIA VIEIRA**

**LOCAL: PRÉDIO - ALIMENTAÇÃO | SITUAÇÃO: ANTES**



**ÁREA DO ENCARREGADO LUZIA VIEIRA**

**LOCAL: PRÉDIO - ALIMENTAÇÃO | SITUAÇÃO: DEPOIS**







UNIVERSIDADE  
FEDERAL  
DE PERNAMBUCO



**ÁREA DO ENCARREGADO LUZIA VIEIRA**

**LOCAL: PRÉDIO - ALIMENTAÇÃO | SITUAÇÃO: DEPOIS**



**ÁREA DO ENCARREGADO LUZIA VIEIRA**

**LOCAL: CECINE | SITUAÇÃO: ANTES**





UNIVERSIDADE  
FEDERAL  
DE PERNAMBUCO

Sinfra

Superintendência  
de Infraestrutura

**ÁREA DO ENCARREGADO LUZIA VIEIRA**  
**LOCAL: CECINE | SITUAÇÃO: DEPOIS**

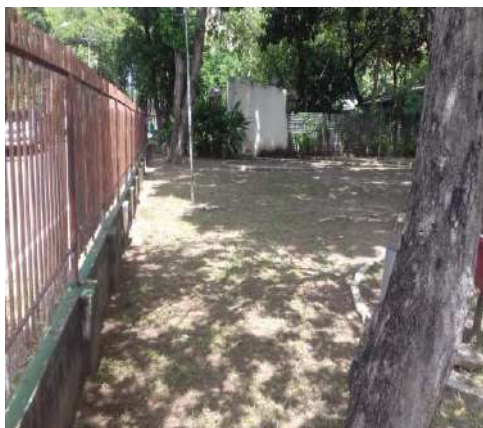

**ÁREA DO ENCARREGADO LUZIA VIEIRA**  
**LOCAL: FRENTE DO CAC - AVENIDA**





UNIVERSIDADE  
FEDERAL  
DE PERNAMBUCO



**ÁREA DO ENCARREGADO LUZIA VIEIRA**  
**LOCAL: FRENTE DO CAC – AVENIDA**



**ÁREA DO ENCARREGADO LUZIA VIEIRA**  
**LOCAL: DEQ – COMBUSTÍVEL INTERNO | SITUAÇÃO: ANTES**





UNIVERSIDADE  
FEDERAL  
DE PERNAMBUCO



**ÁREA DO ENCARREGADO LUZIA VIEIRA**

**LOCAL: DEQ – COMBUSTÍVEL INTERNO | SITUAÇÃO: DEPOIS**





UNIVERSIDADE  
FEDERAL  
DE PERNAMBUCO

Sinfra

Superintendência  
de Infraestrutura

**ÁREA DO ENCARREGADO LUZIA VIEIRA**  
**LOCAL: FARMÁCIA | SITUAÇÃO: ANTES**



**ÁREA DO ENCARREGADO LUZIA VIEIRA**  
**LOCAL: FARMÁCIA | SITUAÇÃO: DEPOIS**





UNIVERSIDADE  
FEDERAL  
DE PERNAMBUCO



**ÁREA DO ENCARREGADO LUZIA VIEIRA**  
**LOCAL: ESTACIONAMENTO - CFCH**





UNIVERSIDADE  
FEDERAL  
DE PERNAMBUCO



PARECER DA GESTÃO DOS CONTRATOS