

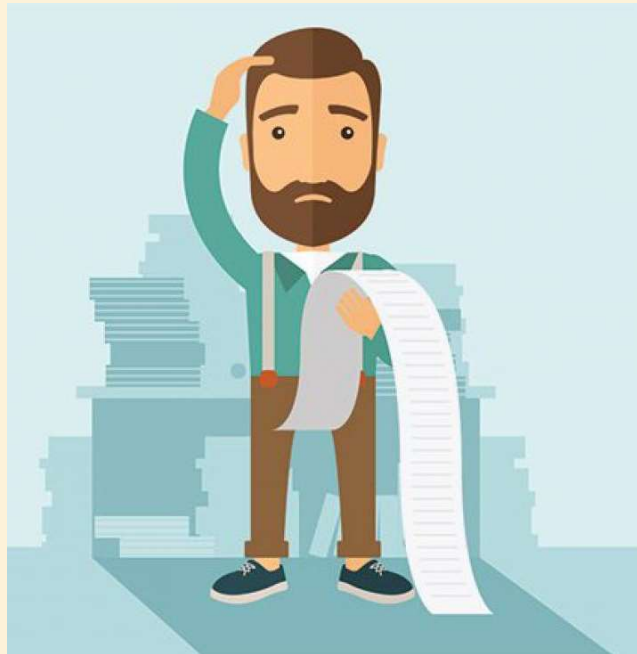

UNIVERSIDADE FEDERAL DE PERNAMBUCO
CENTRO DE TECNOLOGIA E GEOCIÊNCIAS
PROGRAMA DE PÓS-GRADUAÇÃO EM ENGENHARIA CIVIL



ENTENDA O SEU
HISTÓRICO
ESCOLAR

ENTENDA OS ITENS QUE COMPÕEM O SEU HISTÓRICO ESCOLAR:



Assim, você poderá acompanhar seu coeficiente de rendimento; saber quando poderá solicitar prorrogação e trancamento; ficar por dentro dos conceitos que lhe foram atribuídos nas disciplinas; conferir se seus aproveitamentos de créditos foram inseridos e ainda saber suas pendências!!

1º PASSO: CONFIRA SEUS DADOS PESSOAIS



SIGAA - Sistema Integrado de Gestão de Atividades Acadêmicas
UFPE - UNIVERSIDADE FEDERAL DE PERNAMBUCO
PROPG

Av. Prof. Moraes Rego, 1235 - Cidade Universitária, Recife - PE

Histórico Escolar - Emitido em: 12/08/2021 às 16:48

Dados Pessoais

Nome:

Matrícula:

Data de Nascimento: **15/10/1985**

Local de Nascimento: **RECIFE/PE**

Nome do Pai:

Nome da Mãe:



Caso perceba algum dado incorreto, solicite o ajuste a secretaria do Programa por e-mail (ppgec.atendimentoalunos@ufpe.br).

2º PASSO: CONFIRA OS DADOS DE VÍNCULO

Dados do Vínculo do Discente		
Programa:	PROGRAMA DE POS-GRADUACAO EM ENGENHARIA CIVIL - CTG	Índices Acadêmicos 1
Nível:	DOUTORADO	CR: 3.69 <small>(Índice de Coeficiente de Rendimento: 0.0 - 4.0)</small>
Curso:	ENGENHARIA CIVIL - DOUTORADO	
Currículo: 2	ECID11 Status: CONCLUÍDO	
Área de Concentração:	ESTRUTURAS	
Linha de Pesquisa:	OTIMIZAÇÃO ESTRUTURAL	
Orientador: 3	2223613 - SILVANA MARIA BASTOS AFONSO DA SILVA	
Forma de Ingresso:	SELEÇÃO DE PÓS-GRADUAÇÃO	
Mês/Ano Inicial:	MAR/2015	Mês Atual: 65° 6
Trancamentos: 4	6 meses	Prazo para Conclusão FEV/2021
Prorrogações: 5	18 meses	
Tipo Saída:		
Mês/Ano de Saída:		Data da Defesa:

- 1. ÍNDICE ACADÊMICO:** não pode ser inferior a 2,0 num período letivo ou inferior a 3,0 ao fim de 24 meses para o mestrado e 48 meses para o doutorado;
- 2. CURRÍCULO:** corresponde a sua estrutura curricular;
- 3. ORIENTADOR:** indicação deverá ser feita até no máximo 6 meses para o mestrado e 12 meses para os doutorado;
- 4. TRANCAMENTO:** indica se o aluno já solicitou trancamento (direito de 6 meses para mestrado e doutorado);
- 5. PRORROGAÇÕES:** indica se o aluno já solicitou prorrogação (ver prazos possíveis no Regimento Interno do Programa e na Resolução 05/2021 CEPE UFPE);
- 6. PRAZO PARA CONCLUSÃO:** deverá ser contabilizado levando em consideração as prorrogações e trancamentos, se houver.

3º PASSO: CONFIRA AS DISCIPLINAS E ATIVIDADES CURSADAS/ CURSANDO

Disciplinas e Atividades Cursadas/Cursando									
Início	Fim	Componente Curricular	Turma	CH	C	Freq %	Conceito	Situação	
02/2017	07/2017	PEC988 TÓPICOS ESPECIAIS EM ENGENHARIA SANITÁRIA E AMBIENTAL - PROJETOS DE PLANEJAMENTO AMBIENTAL <i>Dra. MARIA DO CARMO MARTINS SOBRAL (45h)</i>	PP	45	3	100,0	A	APROVADO	
07/2017	02/2018	PEC1075 GEOTECNIA AMBIENTAL <i>Dr. JOSE FERNANDO THOME JUCA (60h)</i>	GA	60	4	100,0	B	APROVADO	
02/2018	07/2018	PEC965 GESTÃO AMBIENTAL <i>Dra. MARIA DO CARMO MARTINS SOBRAL (60h)</i>	GA	60	4	100,0	A	APROVADO	
08/2018	02/2019	PEC1067 TÓPICOS ESPECIAIS EM GEOTECNIA I - ESTUDO DIRIGIDO <i>Dr. MAURICIO ALVES DA MOTTA SOBRINHO (60h)</i>	MM	60	4	100,0	B	APROVADO	
03/2020	--	PEC927 SEMINÁRIO DE QUALIFICAÇÃO DO DOUTORADO	01	15	1	100,0	-	CANCELAMENTO O INSTITUCIONAL	
06/2020	--	PEC927 SEMINÁRIO DE QUALIFICAÇÃO DO DOUTORADO	02	15	1	100,0	-	MATRICULADO	
11/2020	--	PEC897 ATIVIDADE DE QUALIFICAÇÃO/PRÉ-BANCA DE DOUTORADO	--	0	0	--	--	MATRICULADO	
03/2021	--	PEC895 ATIVIDADE DE ORIENTAÇÃO INDIVIDUAL	--	0	0	--	--	MATRICULADO	
--	--	APROVEITAMENTO DE CARGA HORÁRIA - RHS101- QUALIDADE DA ÁGUA E DO AR (2014.2 - CONCEITO A). <i>null</i>	--	45	3	--	---	CUMPRIU	
--	--	APROVEITAMENTO DE CARGA HORÁRIA - RHS113- TRATAMENTO DE EFLUENTES LÍQUIDOS (2014.2 - CONCEITO A). <i>null</i>	--	45	3	--	---	CUMPRIU	
--	--	APROVEITAMENTO DE CARGA HORÁRIA - RHS107- TÉCNICAS EXPERIMENTAIS EM CONTROLE AMBIENTAL (2014.1 - CONCEITO A). <i>null</i>	--	45	3	--	---	CUMPRIU	
--	--	APROVEITAMENTO DE CARGA HORÁRIA - RHS111- GESTÃO AMBIENTAL (2014.1 - CONCEITO A).	--	45	3	--	---	CUMPRIU	

3º PASSO: CONFIRA AS DISCIPLINAS E ATIVIDADES CURSADAS/ CURSANDO

- 7. INÍCIO E FIM:** período em que a disciplina foi cursada (importante para o cálculo do índice acadêmico);
- 8. CÓDIGO DA DISCIPLINA:** todas as disciplinas do PPGEC, possuem o código PECXXX;
- 9. CH:** carga horária da disciplina (1 crédito = 15h);
- 10. C:** créditos que a disciplina possui. Para integralizar o curso, os alunos do mestrado e do doutorado devem cumprir no mínimo 24 créditos;
- 11. CONCEITO:** indica qual o conceito (nota) atribuído ao aluno pelo professor da disciplina. Podem ser de A a D;
- 12. SITUAÇÃO:** informa se o aluno foi ou não aprovado na disciplina. O aluno que tirar o conceito “D” é reprovado e os créditos da disciplina não contarão para o mínimo necessário para a integralização do curso. porém contará para o cálculo do índice acadêmico - Ver Regimento Interno do Programa);
- 13. COMPONENTES CURRICULARES:** que foram aproveitados de outro programa de pós-graduação. Podem ser aproveitados até 12 créditos em disciplinas, com conceito A ou B.
- 14. CUMPRIU:** Significa que o discente cumpriu a disciplina em outro curso **fora** da Instituição.

3º PASSO: CONFIRA AS DISCIPLINAS E ATIVIDADES CURSADAS/ CURSANDO

Disciplinas e Atividades Cursadas/Cursando									
Início	Fim	Componente Curricular		Turma	CH	C	Freq %	Conceito	Situação
08/2015	11/2015	ECA915	INSTRUMENTAÇÃO E EXPERIMENTAÇÃO DE ESTRUTURAS E MATERIAIS	-	60	4	100,0	A	CUMPRIU
03/2015	06/2015	ECA919	RESÍDUOS E SUBPRODUTOS INDUSTRIAIS E URBANOS COMO MATERIAIS	-	60	4	100,0	A	CUMPRIU
08/2015	11/2015	ECA921	TÓPICOS EM ESTRUTURAS E MATERIAIS I	-	60	4	100,0	B	CUMPRIU

15. CUMPRIU: Significa que o discente cumpriu a disciplina em outro curso dentro da instituição.

Disciplinas e Atividades Cursadas/Cursando									
Início	Fim	Componente Curricular		Turma	CH	C	Freq %	Conceito	Situação
03/2018	07/2018	PEC1079	ELASTICIDADE	--	60	4	100,0	A	DISPENSADO
03/2018	07/2018	PEC1080	MÉTODOS APROXIMADOS	--	60	4	100,0	A	DISPENSADO
08/2018	12/2018	PEC1093	ELEMENTOS FINITOS 2	--	60	4	100,0	A	DISPENSADO

16. DISPENSADO: Significa que o discente aproveitou a disciplina no mesmo programa e será dispensado.

3º PASSO: CONFIRA AS DISCIPLINAS E ATIVIDADES CURSADAS/ CURSANDO



Em relação ao aproveitamento de créditos vale informar que:

- O aluno pode aproveitar até o limite de 12 créditos, independente se são oriundos do mestrado, de disciplinas isoladas cursadas antes de entrar no mestrado ou doutorado, de disciplinas cursadas em outros cursos de Pós-graduação da UFPE ou em disciplinas cursadas em outras Instituições.
- **O LIMITE MÁXIMO SÃO 12 CRÉDITOS!!**

Os demais créditos exigidos para a integralização do Programa devem ser cursados no próprio Programa de Pós-Graduação do discente!



4º PASSO: CARGA HORÁRIA INTEGRALIZADA/PENDENTE

Carga Horária Integralizada/Pendente			
	Obrigatórias	Optativos	Total
Exigido	15 h	345 h	360 h
Integralizado	0 h	405 h	405 h
Pendente*	15 h	0 h	15 h

*Contabilizado com base no valor estabelecido no mínimo exigido da estrutura curricular.



EXIGIDO: mostra a carga horária de disciplinas obrigatórias e optativas que o discente precisa cursar (vai modificar de acordo com a área de concentração e estrutura curricular do discente) e a carga horária mínima total, que equivale a 360h para todos os discentes, uma vez que 1 crédito = 15h, e são exigidos no mínimo 24 créditos para o discente integralizar o curso;

INTEGRALIZADO: apresenta a carga horária que o discente já cursou, pode ser maior do que a exigida, mas nunca menor;

PENDENTE: exhibe o quantitativo de carga horária que o discente ainda falta cumprir para integralizar o curso.

4º PASSO: CARGA HORÁRIA INTEGRALIZADA/PENDENTE

Carga Horária Integralizada/Pendente			
	Obrigatórias	Optativos	Total
Exigido	15 h	345 h	360 h
Integralizado	270 h	105 h	375 h
Pendente*	0 h	240 h	240 h

ERRADO!

*Contabilizado com base no valor estabelecido no mínimo exigido da estrutura curricular.



FIQUE ATENTO:

Algumas vezes, o sistema pode informar um quantitativo errado de carga horária, conforme o exemplo acima, confira sempre sua carga horária e fique por dentro de quanto ainda falta para integralizar seu curso!

5º PASSO: COMPONENTES CURRICULARES OBRIGATÓRIOS PENDENTES

Componentes Curriculares Obrigatórios Pendentes:3		
Código	Componente Curricular	CH
PEC927	SEMINÁRIO DE QUALIFICAÇÃO DO DOUTORADO	15 h
PEC899	TESE DE DOUTORADO	0 h
PEC897	ATIVIDADE DE QUALIFICAÇÃO/PRÉ-BANCA DE DOUTORADO	0 h

Neste quadro, ficam registradas as disciplinas obrigatórias e a carga horária delas que o discente ainda falta cumprir, de acordo com a sua área de concentração e estrutura curricular.

17. MATRICULADO: Também é possível ver as disciplinas obrigatórias que o discente está matriculado.

O exemplo acima, trata-se de um discente do doutorado que está matriculado nas disciplinas referentes a sua qualificação, de acordo com sua estrutura curricular.

É possível conferir as disciplinas optativas que o discente está matriculado no quadro Disciplinas e Atividades Cursadas/Cursando.

6º PASSO: OBSERVAÇÕES

Observações:

- Extensão de adicional de prazo de 6 meses por conta da gestação/maternidade, baseada na Resolução 11/2019 CCEPE/UFPE, homologada no Colegiado de 25/09/2020.

- Prorrogação de 6 meses, baseada em prazo Regimental do Programa, homologada no Colegiado de 25/09/2020.



Abaixo do quadro Componentes Curriculares Obrigatórios Pendentes ficam as observações do discentes, tais como extensões de prazo, prorrogações, trancamento, desligamento, dentre outros.

Estas informações devem estar de acordo com as informações contidas no quadro:

Dados de Vínculo do Discente, localizado mais acima no histórico.

O exemplo acima, trata-se de uma discente do mestrado ou doutorado que solicitou extensão do prazo e prorrogação de curso.

7º PASSO: DADOS DA DEFESA

Dados da Defesa

Título:

Palavras-Chave:

Páginas: 193

Data: 21/06/2021

Grande Área: Engenharias

Área: Engenharia Civil

Membros: Presidente - 1152919 - ARNALDO MANOEL PEREIRA CARNEIRO - UFPE
Interno - 2767145 - MAURICIO OLIVEIRA DE ANDRADE - UFPE
Externa ao Programa - 1492780 - ERIKA PINTO MARINHO - UFPE
Externo à Instituição - JORGE BARBOSA SOARES - UFC
Externo à Instituição - LAURA MARIA GORETTI DA MOTTA - UFRJ

Este quadro só irá aparecer no histórico após o discente ter defendido sua dissertação ou tese. É uma ferramenta nova do sigA!

Nele, o aluno poderá checar os dados de sua defesa, tais como o título, data, membros da banca, dentre outras.

Vale informar que é do SIGAA - Sistema Integrado de Gestão de Atividades Acadêmicas que o discente pode emitir seu histórico. Por se tratar de um sistema “novo”, suas funcionalidades estão sendo desenvolvidas e implantadas aos poucos. As funcionalidades de cadastramento de qualificação e defesa foram implantadas no mês de junho/2021.

8º PASSO: RODAPÉ

Para verificar a autenticidade deste documento entre em <https://sigaa.ufpe.br/sigaa/documentos> informando a matrícula, data de emissão e o código de verificação: a262b01e2d



No RODAPÉ do histórico o aluno encontrará os dados necessários para comprovar a autenticidade do documento, sendo portanto dispensável a assinatura da coordenação do PPG ou da PROPG.

**Dúvidas e informações entre em contato com a Secretaria do Programa:
ppgec.atendimentoalunos@ufpe.br - Juliana Henriques
ppgec.secretaria@ufpe.br - Andrea Negromonte**



**UNIVERSIDADE FEDERAL DE PERNAMBUCO
CENTRO DE TECNOLOGIA E GEOCIÊNCIAS
PROGRAMA DE PÓS-GRADUAÇÃO EM ENGENHARIA CIVIL**

PROGRAMA DE PÓS-GRADUAÇÃO EM ENGENHARIA CIVIL

**Av. da Arquitetura, s/nº – Cidade Universitária
CEP: 50.740-550. Recife – PE – Brasil
+55 81 2126-8977 / +55 81 2126-7923
www.ufpe.br/poscivil**