

**UFPE | SUPERINTENDÊNCIA DE INFRAESTRUTURA**  
**COORDENAÇÃO DE CADASTRO DE BENS IMÓVEIS**  
**IMÓVEIS PERTENCENTES À UNIVERSIDADE FEDERAL DE PERNAMBUCO**  
**CAMPUS UNIVERSITÁRIO JOAQUIM AMAZONAS**

01 – REITORIA

1.1 – REITORIA (SEDE)

**FOTOS**



RIP UTILIZAÇÃO	RIP IMÓVEL	ANO CONSTRUÇÃO	ÁREA CONSTRUÍDA ORIGINAL (m <sup>2</sup> )	ÁREA CONSTRUÍDA ATUAL (m <sup>2</sup> )	Nº Pavimentos	Quantidade de Edificações
253100241.500-6	253100488.500-0	1970	5.600,00	5.772,36	03	01

<b>USO ATUAL</b>	ATIVIDADES ADMINISTRATIVAS
<b>OCUPAÇÃO ATUAL</b>	ADMINISTRAÇÃO CENTRAL DA UFPE

OCUPAÇÃO NO LOTEAMENTO ORIGINAL DA UFPE							
ESCRITURA		REGISTRO GERAL IMÓVEL			GLEBA	QUADRA	LOTE
LIVRO	FOLHAS	LIVRO	FOLHA	Nº			
271	19 a 23v	3-BA	154v	39.903	II	95 99	4 a 8; 10 a 16 16 a 19

---

**OBSERVAÇÕES**

---

**1º PAVIMENTO**

- PROGEPE - Pró-Reitoria de Gestão de Pessoas e Qualidade de Vida
- PROGEST - Pró-Reitoria de Gestão Administrativa
- PROPLAN - Pró-Reitoria de Planejamento, Orçamento e Finanças
- PROExc - Pró-Reitoria de Extensão e Cultura
- Auditoria Interna
- SOPAD - Serviço de Corregedoria e Organização de Processo Administrativo

**2º PAVIMENTO**

- Gabinete do Reitor
- PROACAD - Pró-Reitoria de Assuntos Acadêmicos

**3º PAVIMENTO**

- PROPLAN - Pró-Reitoria de Planejamento, Orçamento e Finanças
  - PROPESQ - Pró-Reitoria de Pesquisa e Pós-Graduação
  - Comissão Permanente de Pessoal Docente
- 

**INTERVENÇÕES**

ANO	TIPO (Recup.   Constr.)	Objeto	Área (m²)	Licitação	Custo
2018		Serviços Diversos de Engenharia (demolição, remoção de entulho, cobertas, grades, etc): Reitoria		DMC	8.904,91
2018		Serviços Diversos de Engenharia (demolição, remoção de entulho, cobertas, grades, etc): Gabinete do Reitor		DMC	133.054,01
2018	Pintura	Pintura da Reitoria		DMC	23.883,78
2018		Serviços Diversos de Engenharia (remoção e aplicação de revestimentos, impermeabilização de pisos, etc): Reitoria / Diretoria Intermunicipal		DMC	8.621,20
2017	Reforma	Reforma dos acessos do prédio da Reitoria do Campus Recife da UFPE	115,00	TP 04/2016	137.184,24
2011	Reforma	Reforma do Auditório da Reitoria (Fonte Recurso: LOA/2007-Conv. 090/207)			124.688,52
2011	Recuperação	Recuperação das cobertas da Reitoria		TP 04/2012	
2010	Reforma	Aquisição e Instalação de elevador da Reitoria			67.000,00
2009	Reforma	Reforma do Auditório da Reitoria	124,15		
2008	Reforma	Reforma do Prédio da Reitoria – concluída 2010			170.255,02
2008	Reforma	Reforma da Procuradoria Geral da Reitoria	161,60		89.044,92
2006	Recuperação	Recuperação da Pró-Reitoria Acadêmica			64.490,45
2006	Reforma	Reforma das Instalações da PROACAD	174,71		
2002	Reforma	Reforma da copa da Proext	5,00		3.500,00
2000	Reforma	Serviços de reforma no gabinete do reitor	74,00		29.654,67
2000		Confecção de armários e bancada para a Poacad			4.826,00
2000		Confecção de balcão da copa da Proacad			850,00
2000	Reforma	Reforma de 05 módulos de esquadrias de alumínio do gabinete do reitor			3.304,65

2000		Confecção e montagem de arquivos para pastas suspensa da Proacad			1.035,00
2000	Reforma	Reforma da copa da PROACAD	8,17		11.826,00
1999	Reforma	Recuperação e Reforma das esquadrias e salas dos Dept <sup>os</sup> de Pessoal e de Contabilidade e Finanças da PROADM	85,87		77.510,01
1999	Reforma	Reforma das Instalações Físicas do Gabinete do Reitor e Setor D.A. da PROADM	33,22		51.919,41
1998	Reforma	Reforma Recepção Gabinete Reitor			
1998	Ajardinamento	Ajardinamento do prédio da Reitoria			13.209,20
1998	Recuperação	Recuperação dos sanitários e gabinete do Reitor	97,50		73.698,18
1998	Reforma	Ampliação e Reforma da Procuradoria Jurídica da UFPE	133,14		29.559,10
1998	Reforma	Implantação do Bureau de Design da PROEXT	7,89		7.500,00
1998	Reforma	Serviços complementares /Bancadas – Procuradoria Jurídica			3.650,00
1998	Recuperação	Recuperação das esquadrias do Gabinete do Reitor			12.805,71
1998	Recuperação	Recuperação do WC do Gabinete do Reitor			12.991,40
1998	Recuperação	Recuperação das esquadrias da PROADM (Pró-Reitoria Administrativa)			3.790,32
1998	Reforma	Reforma dos Gabinetes do Reitor   Vice-Reitor e Secretário			31.712,46
1998	Reforma	Reforma sala Depósito PROEXT			5.141,00
1997	Recuperação	Recuperação das instalações físicas da PROPLAN	188,40		59.117,95
1997	Infraestrutura	Sistema de cabeamento estruturado para a Reitoria			125.834,09
1997	Recuperação	Recuperação das Instalações Físicas da Procuradoria Jurídica	75,00		29.659,10
1997	Recuperação	Recuperação das Instalações Físicas do Departamento de Extensão Cultural da PROEXT	1.397,00		178.475,70
1997	Recuperação	Recuperação e reforma do WC Feminino da PROPLAN	12,00		10.000,00
1996	Reforma	Substituição do painel cerâmico (Brennand) Fachada Oeste	50,00		7.094,00
1996	Recuperação	Recuperação Fachada Leste do prédio Reitoria	959,70		30.201,00
1996	Infraestrutura	Recapeamento asfáltico do estacionamento da Reitoria			10.000,00
1996	Infraestrutura	Iluminação externa do prédio da Reitoria			3.000,00
1996	Reforma	Reforma das Instalações Físicas da PROEXT	60,00		14.000,00
1996		Bancadas para a sala dos órgãos colegiados da Reitoria			3.800,00
1996		Recapeamento asfáltico do estacionamento da Reitoria			10.000,00
1996	Iluminação	Iluminação externa do prédio da Reitoria			3.000,00
1993	Reforma	Reforma do Hall de entrada			
1991	Reforma	Reforma banheiros e copa Gabinete Reitor			
1990	Construção	Ampliação Gabinete Reitor (Vice-Reitor + Chefe Gabinete)	45,99	UFPE   Prefeitura	
1990	Reforma	Reforma auditório João Alfredo			
1989	Construção	Implantação do estacionamento funcionários – 151 vagas			
1988	Recuperação	Recuperação das instalações elétricas e hidráulicas			
1986	Recuperação	Recuperação das instalações físicas do prédio da Reitoria			
1975	Reforma	Acréscimo marquise da entrada Leste			
1971	Construção	Construção de abrigo para carros – DEMOLIDO para ampliação da Caixa Econômica Federal	258,53	UFPE   Prefeitura	

## 1.2 – SUPERINTENDÊNCIA DE SEGURANÇA INSTITUCIONAL (EX-TRANSPORTE)

### FOTOS



RIP UTILIZAÇÃO	RIP IMÓVEL	ANO CONSTRUÇÃO	ÁREA CONSTRUÍDA ORIGINAL (m²)	ÁREA CONSTRUÍDA ATUAL (m²)	Nº Pavimentos	Quantidade de Edificações
253100241.500-6	253100488.500-0	1996	246,00	206,89	01	01

<b>USO ATUAL</b>	ATIVIDADES ADMINISTRATIVAS
<b>OCUPAÇÃO ATUAL</b>	ADMINISTRAÇÃO CENTRAL DA UFPE

OCUPAÇÃO NO LOTEAMENTO ORIGINAL DA UFPE							
ESCRITURA		REGISTRO GERAL IMÓVEL			GLEBA	QUADRA	LOTE
LIVRO	FOLHAS	LIVRO	FOLHA	Nº			
271	19 a 23v	3-BA	154v	39.903	II	95	1, 2 e 3

### OBSERVAÇÕES

- SSI – Superintendência de Segurança Institucional
- Transporte Reitoria - Gabinete do Reitor
- Serviço Terceirizado de limpeza

### INTERVENÇÕES

ANO	TIPO (Recup.   Constr.)	Objeto	Área (m²)	Licitação	Custo
2012	Recuperação	Reforma da superintendência de segurança institucional e implantação da sala de monitoramento e gerência do campus Recife da UFPE	194,73	TP 14  2012	300.000,00

## OBSERVAÇÕES DE ÁREA ÚTIL RESUMO GERAL

USO AMBIENTE	QUANT. AMB.	ÁREA m <sup>2</sup>	%
ADMINISTRAÇÃO	11	126,76	69,86%
CIRCULAÇÃO	4	26,15	14,41%
COPA	2	7,82	4,31%
SERVIÇOS	1	2,86	1,58%
WC	5	17,86	9,84%

<b>TOTAL</b>	<b>23</b>	<b>181,45</b>	<b>100,00%</b>
--------------	-----------	---------------	----------------

ÁREA TOTAL DE CONSTRUÇÃO		<b>206,89</b>
ÁREA TOTAL ÚTIL		<b>181,45</b>
ÁREA DE ESTRUTURA, PAREDES, ETC.		<b>25,44</b>

### GRÁFICO

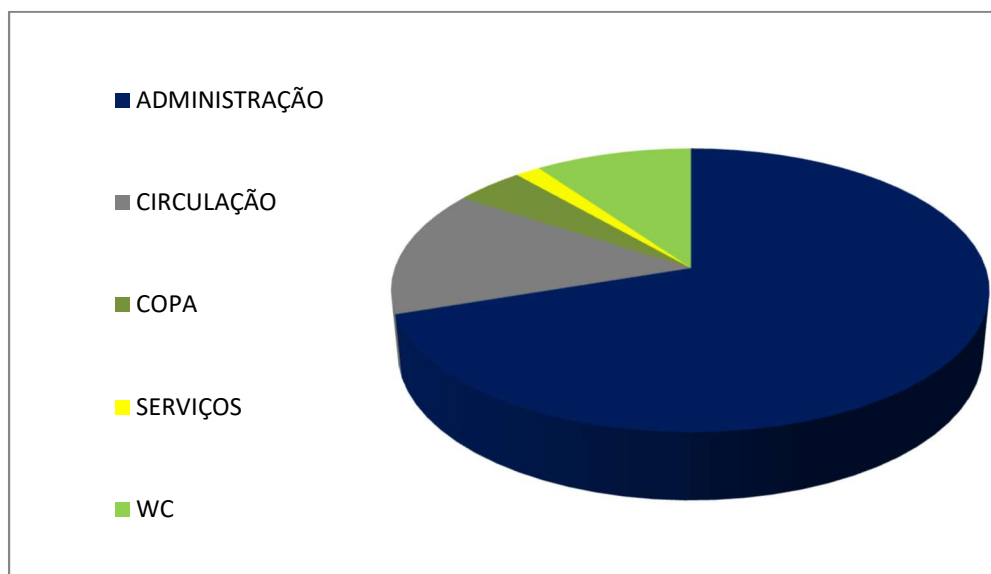



### 1.3 SUBESTAÇÃO

#### FOTOS



RIP UTILIZAÇÃO	RIP IMÓVEL	ANO CONSTRUÇÃO	ÁREA CONSTRUÍDA ORIGINAL (m²)	ÁREA CONSTRUÍDA ATUAL (m²)	Nº Pavimentos	Quantidade de Edificações
253100241.500-6	253100488.500-0	1990   1991	46,73	46,73	01	01

<b>USO ATUAL</b>	INFRAESTRUTURA
<b>OCUPAÇÃO ATUAL</b>	SUBESTAÇÃO DA REITORIA

OCUPAÇÃO NO LOTEAMENTO ORIGINAL DA UFPE							
ESCRITURA		REGISTRO GERAL IMÓVEL			GLEBA	QUADRA	LOTE
LIVRO	FOLHAS	LIVRO	FOLHA	Nº			
271	19 a 23v	3-BA	154v	39.903	II	95	5 e 6

OBSERVAÇÕES
<ul style="list-style-type: none"> <li>Subestação abrigada 450 KVA</li> </ul>

INTERVENÇÕES					
ANO	TIPO (Recup.   Constr.)	Objeto	Área (m²)	Licitação	Custo
Sem registro de intervenções					

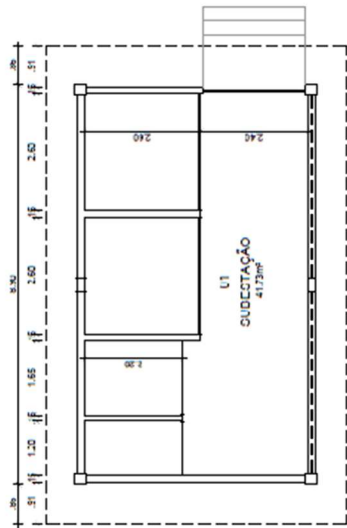

**PLANTA BAIXA**  
ESC. 1/100

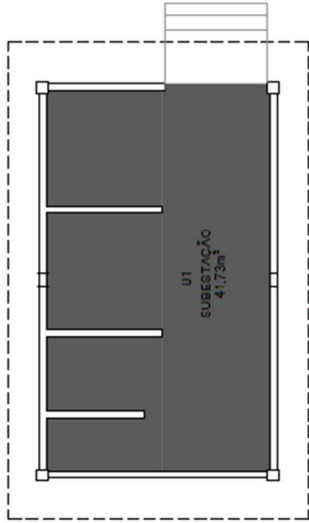

**CLASSIFICAÇÃO DE USOS**  
ESC. 1/100

LEGENDA AMBIENTES

SUBESTAÇÃO

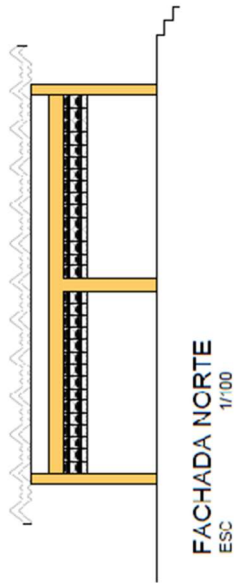

**FACHADA NORTE**  
ESC. 1/100

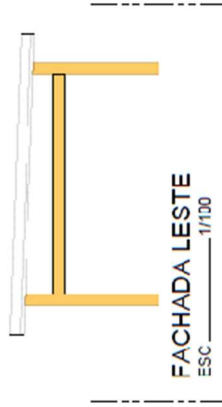

**FACHADA LESTE**  
ESC. 1/100

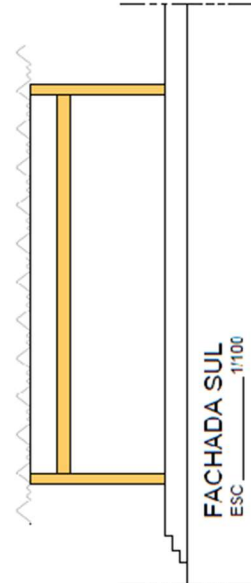

**FACHADA SUL**  
ESC. 1/100

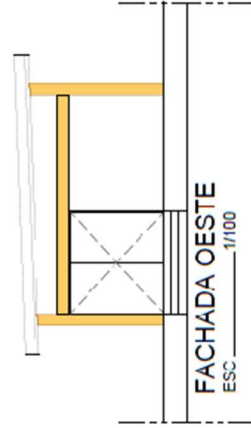

**FACHADA OESTE**  
ESC. 1/100

**OBS.: NÃO É PERMITIDO O ACESSO AO INTERIOR DE SUBESTAÇÕES. O LEVANTAMENTO É REALIZADO PELO EXTERIOR DA EDIFICAÇÃO**



OBSERVAÇÕES  
Atualização realizada em  
Maio 2019

**01/01**  
ARQUITETURA

SUPERINTENDÊNCIA DE INFRAESTRUTURA  
C. C. R. I. - COORDENAÇÃO DE CADASTRO DE BENS IMÓVEIS

**UFPE**

SILVANA K. DE MELO  
supervisora responsável

ANA LETÍCIA DE A. JUNIUS  
coordenadora responsável

GABRIEL ALMEIDA  
computação gráfica

RETOYRA - SUBSISTEMA  
PLANTA BAIXA E ELEVAÇÕES - LEVANT.

escala 1/100  
dia: MAIO 2019



## 1.4 – PROAES (EX-CANTINA)

### FOTOS



RIP UTILIZAÇÃO	RIP IMÓVEL	ANO CONSTRUÇÃO	ÁREA CONSTRUÍDA ORIGINAL (m²)	ÁREA CONSTRUÍDA ATUAL (m²)	Nº Pavimentos	Quantidade de Edificações
253100241.500-6	253100488.500-0	1986	160,14	259,14	01	01

<b>USO ATUAL</b>	ATIVIDADES ADMINISTRATIVAS
<b>OCUPAÇÃO ATUAL</b>	PRÓ-REITORIA PARA ASSUNTOS ESTUDANTIS

OCUPAÇÃO NO LOTEAMENTO ORIGINAL DA UFPE							
ESCRITURA		REGISTRO GERAL IMÓVEL			GLEBA	QUADRA	LOTE
LIVRO	FOLHAS	LIVRO	FOLHA	Nº			
271	19 a 23v	3-BA	154v	39.903	II	99	6 e 7; 18 e 19

### OBSERVAÇÕES

- Pró-Reitoria para Assuntos Estudantis

### INTERVENÇÕES

ANO	TIPO (Recup.   Constr.)	Objeto	Área (m²)	Licitação	Custo
2012	Reforma	Reforma para Implantação da Sede da PROAES			
2009	Reforma	Reforma e Ampliação da Cantina da Reitoria			151.545,79
2008	Recuperação	Recuperação e Ampliação da Cantina da Reitoria			117.946,28
2007	Reforma	Reforma (160,14 m²) e Ampliação (83,02m²) da cantina	243,16		
1994	Reforma	Reforma para implantação de agência dos Correios	32,78		

## OBSERVAÇÕES DE ÁREA ÚTIL RESUMO GERAL

USO AMBIENTE	QUANT. AMB.	ÁREA m <sup>2</sup>	%
ADMINISTRAÇÃO	15	140,97	67,40%
CIRCULAÇÃO	3	38,69	18,50%
COPA	1	7,65	3,66%
INFORMÁTICA	1	5,69	2,72%
WC	4	16,16	7,73%
<b>TOTAL</b>	<b>24</b>	<b>209,16</b>	<b>100,00%</b>

ÁREA TOTAL DE CONSTRUÇÃO		<b>259,14</b>
ÁREA TOTAL ÚTIL		<b>209,16</b>
ÁREA DE ESTRUTURA, PAREDES, ETC.		<b>49,98</b>

### GRÁFICO

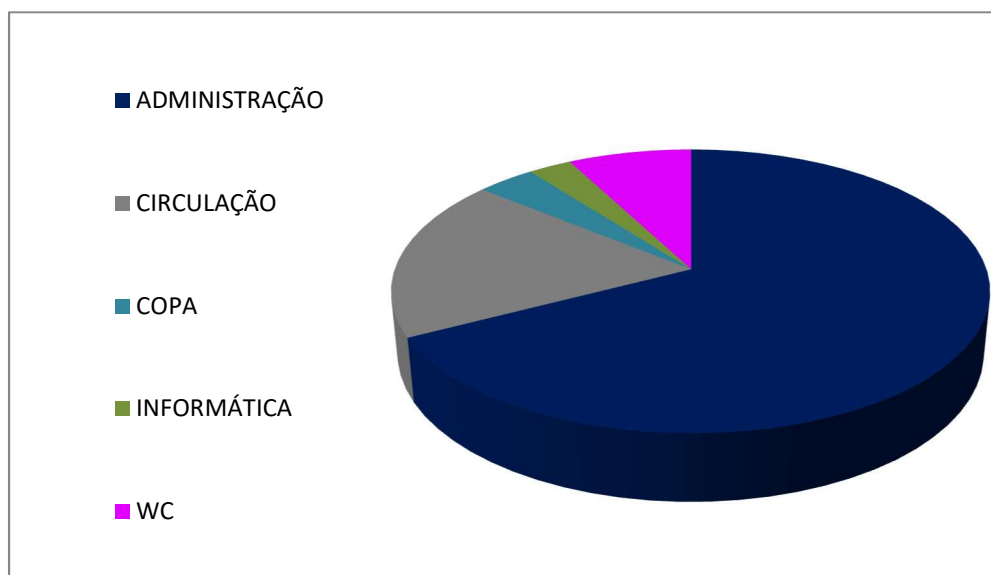

## TARIFA DE ESCOLARIAS

DIRETOR: W. MOURA    V. LEME    F. J. JÚNIOR

CATEGORIA		PORTAS		JANELAS		VIBROR		GRANITE		TIPIC	NACIONAL
		LARGURA	ALURA	LARGURA	ALURA	LARGURA	ALURA	LARGURA	ALURA		
MATERIAIS	30	2,00	1,50	1,50	1,00	1,00	0,75	1,00	0,75	0	0
		2,00	1,50	1,50	1,00	1,00	0,75	1,00	0,75	0	0
		2,00	1,50	1,50	1,00	1,00	0,75	1,00	0,75	0	0
		2,00	1,50	1,50	1,00	1,00	0,75	1,00	0,75	0	0
MATERIAIS	30	2,00	1,50	1,50	1,00	1,00	0,75	1,00	0,75	0	0
		2,00	1,50	1,50	1,00	1,00	0,75	1,00	0,75	0	0
		2,00	1,50	1,50	1,00	1,00	0,75	1,00	0,75	0	0
		2,00	1,50	1,50	1,00	1,00	0,75	1,00	0,75	0	0
MATERIAIS	30	2,00	1,50	1,50	1,00	1,00	0,75	1,00	0,75	0	0
		2,00	1,50	1,50	1,00	1,00	0,75	1,00	0,75	0	0
		2,00	1,50	1,50	1,00	1,00	0,75	1,00	0,75	0	0
		2,00	1,50	1,50	1,00	1,00	0,75	1,00	0,75	0	0

TETO		PAREDE		TETO	
CODIGO	DESCRICAO	CODIGO	DESCRICAO	CODIGO	DESCRICAO
1	CONCRETO ARMADO - 10CM	1	CONCRETO ARMADO - 10CM	1	CONCRETO ARMADO - 10CM
2	ISOLAMENTO TERMICO - 5CM	2	ISOLAMENTO TERMICO - 5CM	2	ISOLAMENTO TERMICO - 5CM
3	REVESTIMENTO EM CIMENTO	3	REVESTIMENTO EM CIMENTO	3	REVESTIMENTO EM CIMENTO
4	REVESTIMENTO EM CIMENTO	4	REVESTIMENTO EM CIMENTO	4	REVESTIMENTO EM CIMENTO
5	REVESTIMENTO EM CIMENTO	5	REVESTIMENTO EM CIMENTO	5	REVESTIMENTO EM CIMENTO
6	REVESTIMENTO EM CIMENTO	6	REVESTIMENTO EM CIMENTO	6	REVESTIMENTO EM CIMENTO

QUADRO DE REVESTIMENTO	
CODIGO	DESCRICAO
1	CONCRETO ARMADO - 10CM
2	ISOLAMENTO TERMICO - 5CM
3	REVESTIMENTO EM CIMENTO
4	REVESTIMENTO EM CIMENTO
5	REVESTIMENTO EM CIMENTO
6	REVESTIMENTO EM CIMENTO

### LEGENDA ELETRICA

1	CHAVE SECCIONADA
2	CHAVE SECCIONADA
3	CHAVE SECCIONADA
4	CHAVE SECCIONADA
5	CHAVE SECCIONADA
6	CHAVE SECCIONADA

**PLANTA BAIXA**  
ESC: 1/300

**PLANTA DE COBERTA**  
ESC: 1/300

**CORTE A-A'**  
ESC: 1/300

**CORTE B-B'**  
ESC: 1/300

**CORTE C-C'**  
ESC: 1/300

**FACHADA NORTE**  
ESC: 1/300

**FACHADA SUL**  
ESC: 1/300

**FACHADA LESTE**  
ESC: 1/300

**FACHADA OESTE**  
ESC: 1/300

### UPFE

**COORDENADORIA DE INFRAESTRUTURA**  
**COORDENADORIA DE OBRAS DE BENS BIENES**

PROJETO Nº: 01/01

PROJETO Nº: 01/01

PROJETO Nº: 01/01

PROJETO Nº: 01/01

**COORDENADORIA DE INFRAESTRUTURA**  
**COORDENADORIA DE OBRAS DE BENS BIENES**

**G.S. - COORDENADORIA DE OBRAS DE BENS BIENES**  
**S.S. - SUPERINTENDENCIA DE INFRAESTRUTURA**

**PROJETO Nº: 01/01**

**PROJETO Nº: 01/01**

**PROJETO Nº: 01/01**

**PROJETO Nº: 01/01**

## 1.5 – GUARITA DE ACESSO PRINCIPAL (OESTE)

### FOTOS



RIP UTILIZAÇÃO	RIP IMÓVEL	ANO CONSTRUÇÃO	ÁREA CONSTRUÍDA ORIGINAL (m²)	ÁREA CONSTRUÍDA ATUAL (m²)	Nº Pavimentos	Quantidade de Edificações
253100241.500-6	253100488.500-0	1991	12,40	12,76	01	01

<b>USO ATUAL</b>	ADMINISTRATIVO
<b>OCUPAÇÃO ATUAL</b>	CONTROLE VEÍCULOS E ACESSO REITORIA

OCUPAÇÃO NO LOTEAMENTO ORIGINAL DA UFPE							
ESCRITURA		REGISTRO GERAL IMÓVEL			GLEBA	QUADRA	LOTE
LIVRO	FOLHAS	LIVRO	FOLHA	Nº			
271	19 a 23v	3-BA	154v	39.903	II	95	10 e 11

### OBSERVAÇÕES

- Guarita de Acesso veículos e pedestres

### INTERVENÇÕES

ANO	TIPO (Recup.   Constr.)	Objeto	Área (m²)	Licitação	Custo
Sem registro de intervenções					

## DISTRIBUIÇÃO DE ÁREA ÚTIL RESUMO GERAL

USO AMBIENTE	QUANT. AMB.	ÁREA m <sup>2</sup>	%
ADMINISTRAÇÃO	1	6,99	68,87%
WC	1	3,16	31,13%
<b>TOTAL</b>	<b>2</b>	<b>10,15</b>	<b>100,00%</b>

ÁREA TOTAL DE CONSTRUÇÃO		12,76
ÁREA TOTAL ÚTIL		10,15
ÁREA DE ESTRUTURA, PAREDES, ETC.		2,61

### GRÁFICO

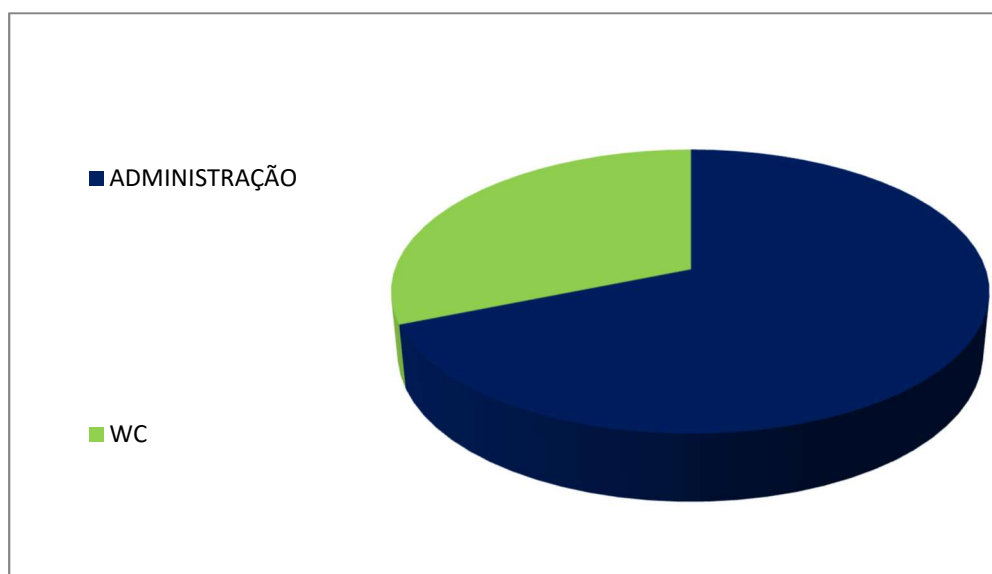

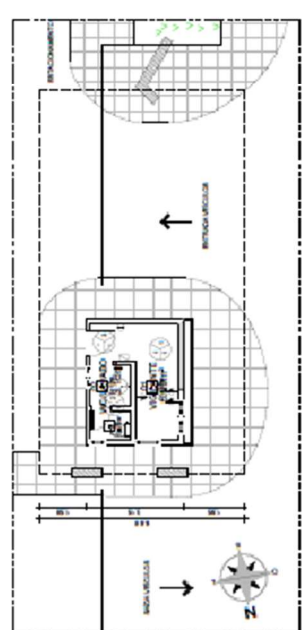
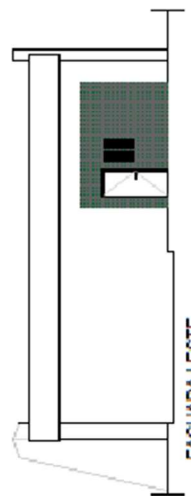

**QUADRO DE REVESTIMENTO**

QUANTIDADE	REVESTIMENTO	TIPO
1	ALUMINUM COM PAREDE MOVIDA	MATERIAL
2	ALUMINUM COM PAREDE MOVIDA	MATERIAL
3	ALUMINUM COM PAREDE MOVIDA	MATERIAL
4	ALUMINUM COM PAREDE MOVIDA	MATERIAL
5	ALUMINUM COM PAREDE MOVIDA	MATERIAL
6	ALUMINUM COM PAREDE MOVIDA	MATERIAL

**TABELA DE ESQUADRIAS**

CÓDIGO	M	ALUMINUM	F	PERNO	P	PLASTICO
1	100	100	100	100	100	100
2	100	100	100	100	100	100
3	100	100	100	100	100	100
4	100	100	100	100	100	100
5	100	100	100	100	100	100

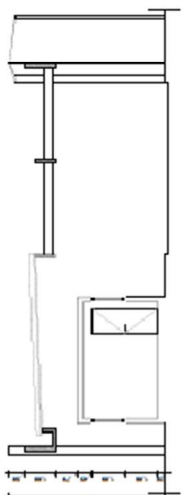
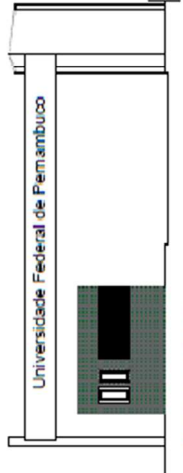

**TABELA DE ELETRICA**

□ LUMINARIA QUADRA DA 1 LAMPADA

∩ DISJUNTOR

1 INTERRUPTOR 2 SEÇÕES

→ TOMADA MÉDIA

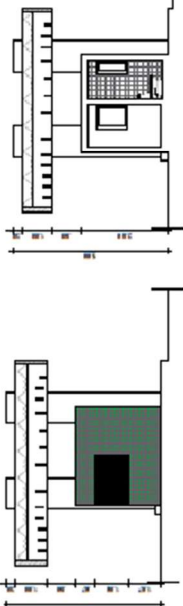
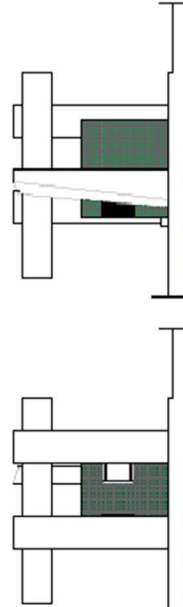

**UFPE** SUPERINTENDÊNCIA DE INFRAESTRUTURA  
COORDENAÇÃO DE CADASTRO DE BENS MÓVEIS

RESPOSTAS TÉCNICAS

ASSINATURA	TIPO	DATA	ORGÃO	CAU
[Signature]	COORDENADOR	10/05/2019	UFPE	UFPE
[Signature]	COORDENADOR	10/05/2019	UFPE	UFPE
[Signature]	COORDENADOR	10/05/2019	UFPE	UFPE
[Signature]	COORDENADOR	10/05/2019	UFPE	UFPE

EXEMPLO

RESPONSÁVEL TÉCNICO RESPONSÁVEL

COORDENADOR DE CADASTRO DE BENS MÓVEIS

S. I. SUPERINTENDÊNCIA DE INFRAESTRUTURA

01/01

ATALELADO

MAIO 2019

ARQUIVISTA

2019

## 1.6 – GUARITA ESTACIONAMENTO (LESTE)

### FOTOS



RIP UTILIZAÇÃO	RIP IMÓVEL	ANO CONSTRUÇÃO	ÁREA CONSTRUÍDA ORIGINAL (m²)	ÁREA CONSTRUÍDA ATUAL (m²)	Nº Pavimentos	Quantidade de Edificações
253100241.500-6	253100488.500-0	1989	5,29	6,00	01	01

<b>USO ATUAL</b>	ADMINISTRATIVO
<b>OCUPAÇÃO ATUAL</b>	CONTROLE VEÍCULOS DE FUNCIONÁRIOS

OCUPAÇÃO NO LOTEAMENTO ORIGINAL DA UFPE							
ESCRITURA		REGISTRO GERAL IMÓVEL			GLEBA	QUADRA	LOTE
LIVRO	FOLHAS	LIVRO	FOLHA	Nº			
271	19 a 23v	3-BA	154v	39.903	II	95	17

### OBSERVAÇÕES

- Guarita de Controle de Acesso veículos

### INTERVENÇÕES

ANO	TIPO (Recup.   Constr.)	Objeto	Área (m²)	Licitação	Custo
Sem registro de intervenções					

## DISTRIBUIÇÃO DE ÁREA ÚTIL RESUMO GERAL

USO AMBIENTE	QUANT. AMB.	ÁREA m <sup>2</sup>	%
ADMINISTRAÇÃO	1	2,57	56,86%
WC	1	1,95	43,14%
<b>TOTAL</b>	<b>2</b>	<b>4,52</b>	<b>100,00%</b>

AREA TOTAL DE CONSTRUÇÃO		6,00
ÁREA TOTAL ÚTIL		4,52
ÁREA DE ESTRUTURA, PAREDES, ETC.		1,48

### GRÁFICO

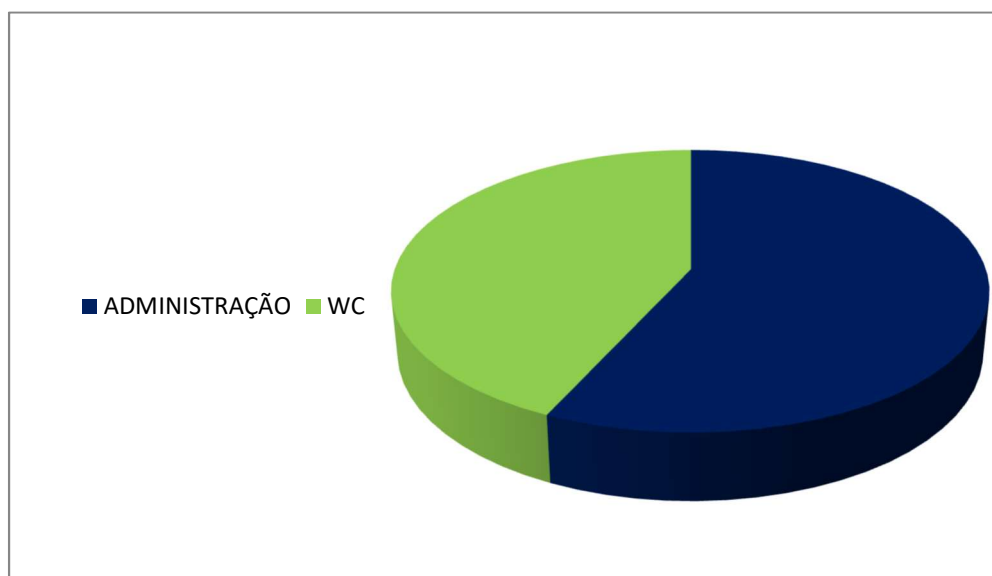



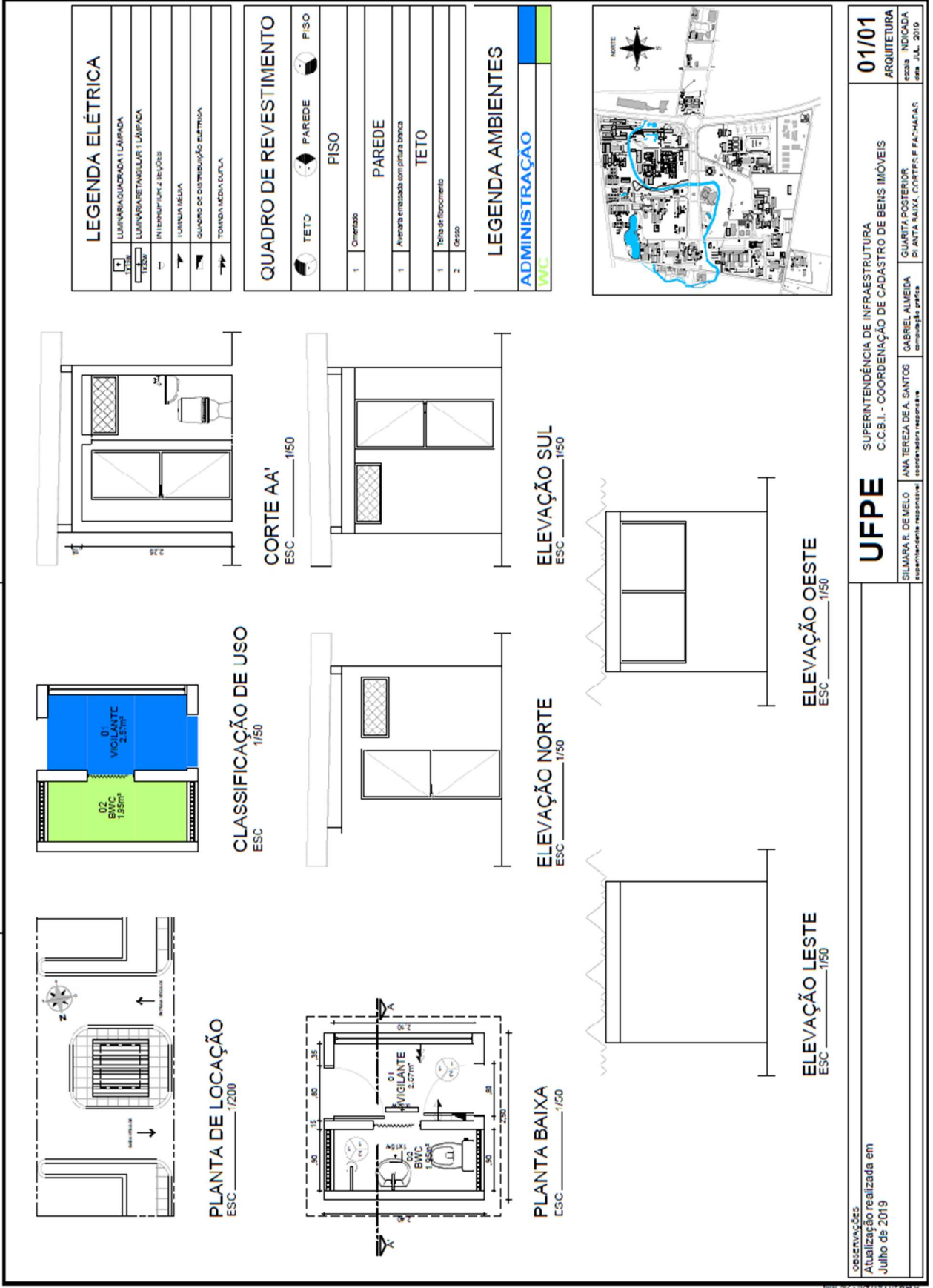

Observações  
Atualização realizada em  
Julho de 2019

SILMARA R. DE MELO SUPERINTENDENTE RESPONSÁVEL	ANA TEREZA DE A. SANTOS COORDENADORA RESPONSÁVEL	GABRIEL ALMEIDA COMPANHIA GRÁFICA	GUARITA POSTERIOR PLANTA BAIXA, CORTE E FALSIÇAC	01/01
				ARQUITETURA
				escala INDICADA
				09 de JUL. 2019

## 1.7 – RESERVATÓRIO SUPERIOR

### FOTOS



RIP UTILIZAÇÃO	RIP IMÓVEL	ANO CONSTRUÇÃO	ÁREA CONSTRUÍDA ORIGINAL (m <sup>2</sup> )	ÁREA CONSTRUÍDA ATUAL (m <sup>2</sup> )	Nº Pavimentos	Quantidade de Edificações
253100241.500-6	253100488.500-0	1969	72,70	130,23	01	01

<b>USO ATUAL</b>	INFRAESTRUTURA
<b>OCUPAÇÃO ATUAL</b>	RESERVATÓRIO D'ÁGUA   SALA FUNCIONÁRIOS TERCEIRIZADOS

OCUPAÇÃO NO LOTEAMENTO ORIGINAL DA UFPE							
ESCRITURA		REGISTRO GERAL IMÓVEL			GLEBA	QUADRA	LOTE
LIVRO	FOLHAS	LIVRO	FOLHA	Nº			
271	19 a 23v	3-BA	154v	39.903	II	99	17

### OBSERVAÇÕES

- Reservatório superior d'água
- Sala Funcionários Terceirizados (Antiga Subestação) - 1º e 2º Pavimento

### INTERVENÇÕES

ANO	TIPO (Recup.   Constr.)	Objeto	Área (m <sup>2</sup> )	Licitação	Custo
-----	-------------------------	--------	------------------------	-----------	-------

Sem registro de intervenções

## OBSERVAÇÕES DE ÁREA ÚTIL RESUMO GERAL

USO AMBIENTE	QUANT. AMB.	ÁREA m <sup>2</sup>	%
CIRCULAÇÃO	9	37,46	42,43%
OUTROS	4	30,60	34,66%
SERVIÇOS	3	20,22	22,90%
<b>TOTAL</b>	<b>16</b>	<b>88,28</b>	<b>100,00%</b>

AREA TOTAL DE CONSTRUÇÃO		130,23
ÁREA TOTAL ÚTIL		88,28
ÁREA DE ESTRUTURA, PAREDES, ETC.		41,95

### GRÁFICO

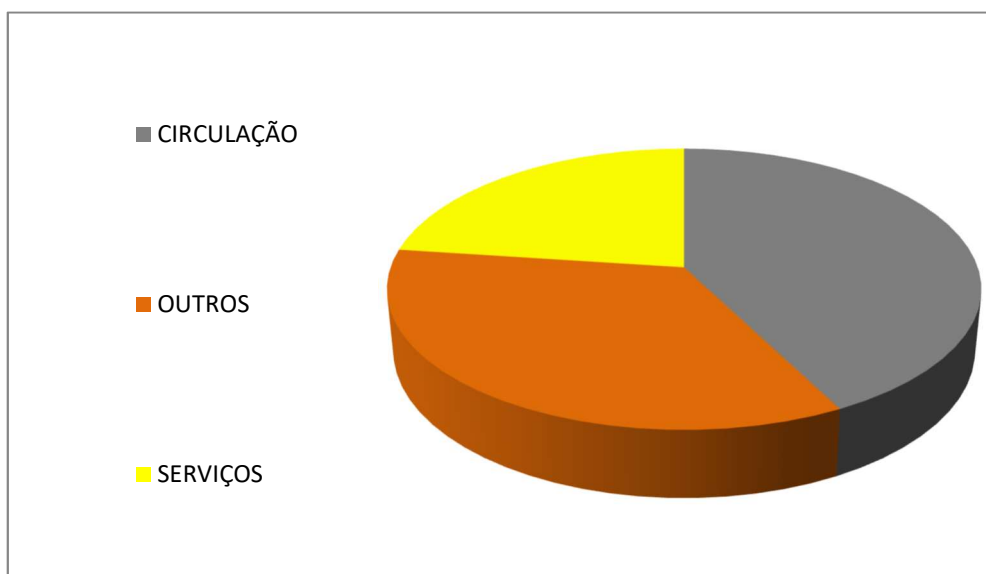

## 02 – CCS - CENTRO DE CIÊNCIAS DA SAÚDE

### 2.1 ANTIGA MEDICINA

#### 2.1.1 EDIFÍCIO SEDE

#### FOTOS



Bloco A



Bloco A



Bloco B



Bloco B



Bloco C



Bloco C



Bloco F



Bloco F



Bloco G



Bloco G

RIP UTILIZAÇÃO	RIP IMÓVEL	ANO CONSTRUÇÃO	ÁREA CONSTRUÍDA ORIGINAL (m²)	ÁREA CONSTRUÍDA ATUAL (m²)	Nº Pavimentos	Quantidade de Edificações
253100241.500-6	253100488.500-0	1955	22.030,00	22.144,00	01 03 04	09

<b>USO ATUAL</b>	ENSINO   PESQUISA   EXTENSÃO
<b>OCUPAÇÃO ATUAL</b>	CENTRO DE BIOCÊNCIAS   CENTRO DE CIÊNCIAS DA SAÚDE

OCUPAÇÃO NO LOTEAMENTO ORIGINAL DA UFPE							
ESCRITURA		REGISTRO GERAL IMÓVEL			GLEBA	QUADRA	LOTE
LIVRO	FOLHAS	LIVRO	FOLHA	Nº			
271	19 a 23v	3-BA	154v	39.903	II	59 60 57 59 59 60 GRANJA E GRANJA F	9 a 12; 14 a 22 4 Rua interna Rua interna Trecho Trecho

## OBSERVAÇÕES

### BLOCO A

#### 1º PAVIMENTO

- Departamento de Histologia e Embriologia (CENTRO DE BIOCÊNCIAS)

#### 2º PAVIMENTO

- Departamento de Genética (CENTRO DE BIOCÊNCIAS)

#### 3º PAVIMENTO

- Departamento de Microbiologia (CENTRO DE BIOCÊNCIAS)

#### 4º PAVIMENTO

- Departamento de Parasitologia

### BLOCO B

#### 1º PAVIMENTO

- Departamento de Farmacologia (CENTRO DE BIOCÊNCIAS)

#### 2º PAVIMENTO

- Departamento de Biofísica (CENTRO DE BIOCÊNCIAS)

#### 3º PAVIMENTO

- Departamento de Bioquímica (CENTRO DE BIOCÊNCIAS)

### BLOCO C

#### 1º PAVIMENTO

- Departamento de Fisiologia 2 (CENTRO DE BIOCÊNCIAS)

#### 2º PAVIMENTO

- Departamento de Farmacologia (CENTRO DE BIOCÊNCIAS)

#### 3º PAVIMENTO

- Departamento de Bioquímica (CENTRO DE BIOCÊNCIAS)

#### 4º PAVIMENTO

- Administração | Informática (CENTRO DE CIÊNCIAS DA SAÚDE)

### BLOCO D

#### 1º PAVIMENTO

- Departamento de Anatomia Patológica (CENTRO DE CIÊNCIAS DA SAÚDE)

#### 2º PAVIMENTO

- Departamento de Anatomia

- Departamento de Medicina Social (CENTRO DE CIÊNCIAS DA SAÚDE)

### 3º PAVIMENTO

- Departamento de Anatomia Humana (CENTRO DE BIOCÊNCIAS)

### 4º PAVIMENTO

- Departamento de Anatomia Humana (CENTRO DE BIOCÊNCIAS)

## BLOCO E

### 1º PAVIMENTO

- Departamento de Serviços
- Auditório Adélia Hatem

### 2º PAVIMENTO

- Administração

### 3º PAVIMENTO

- Diretoria do Centro

### 4º PAVIMENTO

- Conselho Departamental

## BLOCO F

### 1º PAVIMENTO

- Universidade Aberta da Terceira Idade - UNATI

### 2º PAVIMENTO

- Diretório Acadêmico
- Laboratório de Informática do Curso Médico

### 3º PAVIMENTO

- Departamento de Genética Molecular (CENTRO DE BIOCÊNCIAS)

## BLOCO G

### 1º PAVIMENTO

- Auditório Jorge Lôbo

## SUBESTAÇÃO

### INTERVENÇÕES

ANO	TIPO (Recup.   Constr.)	Objeto	Área (m²)	Licitação	Custo (R\$)
2022	Pintura	Serviço de pintura interna - Auditório Adélia Hatem (Bloco E)		Contrato 46/2021	9772,32
2022	Reforma	Reforma na Coberta - Auditório Jorge Lobo (EM ANDAMENTO - ORDEM DE SERVIÇO EMITIDA)		Contrato 47/2020	95371,85
2020	Reforma	CCS - BLOCO E - ACESSO DO CCS-REFORMA	101,50		128.968,56
2020		CCS - BLOCO E - LANCHONETE-OBRA NOVA	39		73.655,00
2020	Reforma	CCS - Bloco E - Reforma da Xerox	26,73		21.035,50
2013	Recuperação	Recuperação da Coberta do Bloco A da Medicina			93.463,45
2013	Recuperação	Recuperação estrutural do CCS Bloco A			206.307,57
2011	Reforma	Reforma do Biotério do Departamento de Biofísica			31.167,66
2010	Recuperação	Pintura das fachadas do prédio da Medicina			140.351,24
2009	Reforma	Reforma das salas de aula do Curso Médico			112.806,28
2007	Reforma	Reforma do Laboratório de Biofísica e Química do Departamento de Biofísica e Radiobiologia			44.716,87
2007	Recuperação	Recuperação das Instalações Elétricas do prédio da Medicina do CCB/CCS			412.323,76

2006	Recuperação	Recuperação Estrutural da Laje de Coberta do Bloco D			120.859,87
2005	Reforma	Reforma dos Laboratórios de Lipídeos e Glicoproteínas do CCB			20.113,39
2005	Reforma	Reforma da Sala de Aula Adélia Hatén			40.044,38
2005	Reforma	Reforma do Laboratório de Experimentação do Departamento de Fisiologia do CCB			14.817,56
2005	Reforma	Reforma do Biotério do Departamento de Fisiologia, Bloco C, 1º Pav.			22.474,34
2004	Reforma	Reforma do Laboratório de Proctoparasitologia do Departamento de Histologia e Embriologia			11.911,52
2003	Reforma	Reforma do laboratório de Genética molecular do Departamento de Genética	120,00		34.929,18
2003	Reforma	Reforma do laboratório de produtos naturais do Departamento de Fisiologia e Farmacologia	380,00		49.963,65
2003	Recuperação	Recuperação das Instalações Físicas do Biotério do CCS   CCB			130.000,00
2003	Ampliação   Reforma	Ampliação e Reforma do Laboratório de Lipoproteínas do Departamento de Bioquímica			20.000,00
2003	Reforma	Melhoria das Inst. Físicas do Laboratório de Pesquisa em Protoparasitas do Departamento de Histologia e Embriologia			10.000,00
2001	Infraestrutura	Confecção e montagem grades proteção do Deptº Fisiologia	-		760,00
2000	Reforma	Reforma do Departamento de Genética (Salas e WC)	53,00		15.390,00
2000	Reforma	Reforma da Secretaria do Departamento de Genética	21,83		2.834,00
2000	Reforma	Reforma do térreo do Deptº de Histologia e Embriologia   CCB	876,00		11.284,00
2000	Infraestrutura	Serviço de aterramento geral   Bloco A do prédio da Medicina	-		4.627,96
2000	Infraestrutura	Serviços de Recuperação Instalações Elétricas Deptº Genética	-		15.907,73
2000	Infraestrutura	Ligação de Fibra Ótica   Laboratório de Informática - Medicina	-		585,00
1999	Reforma	Recuperação das Inst. Hidráulicas dos Blocos A, B e C do CCS			48.334,15
1999	Recuperação	Recuperação das fachadas e entornos do CCS			74.764,11
1999	Recuperação	Recuperação das Instalações Físicas da sala Adélia Hatén	277,89		12.500,00
1999	Reforma	Adaptação de Instalações Físicas do S.V.O. para atendimento das normas da Vigilância Sanitária e Aquisição de gaveteiros frigoríficos para cadáveres	453,07		61.428,31
1999	Reforma	Reforma das Instalações Elétricas do Bloco A do C.C.S.			147.183,62
1998		Urbanização e paisagismo do CCS – área leste			19.124,00
1998		Ajardinamento do departamento de Anatomia			1.442,00
1998	Recuperação	Recuperação das fachadas externas do CCS	10.756,62		228.924,95
1998	Recuperação	Recuperação das Instalações Físicas do Auditório Jorge Lobo	201,60		193.061,65
1998	Recuperação	Recuperação da sala Murilo La Greca	28,71		72.301,97
1998	Reforma	Reforma das Instalações físicas do Serviço de Verificação de Óbitos – S.V.O.	453,07		92.204,48
1997	Recuperação	Recuperação do departamento de Biofísica e Radiobiologia do CCB	331,14		33.915,32
1997	Recuperação	Recuperação da cobertura do departamento de Anatomia do CCB	235,43		33.086,00
1997	Recuperação	Grades de segurança do Deptº de Biofísica e Radiobiologia	-		5.436,50
1996	Recuperação	Recuperação das Inst. Físicas do Deptº de Medicina Interna	38,40		5.826,60
1996	Recuperação	Recuperação das Inst. Físicas do Deptº de Medicina Clínica	122,35		6.920,80
1996	Reforma	Reforma de bancadas e armários do Deptº de Medicina Clínica	-		5.717,00
1996	Recuperação	Iluminação da área externa do Centro de Ciências da Saúde	-		8.183,52
1996	Recuperação	Recuperação dos jardins e passarelas do CCS	-		7.551,76



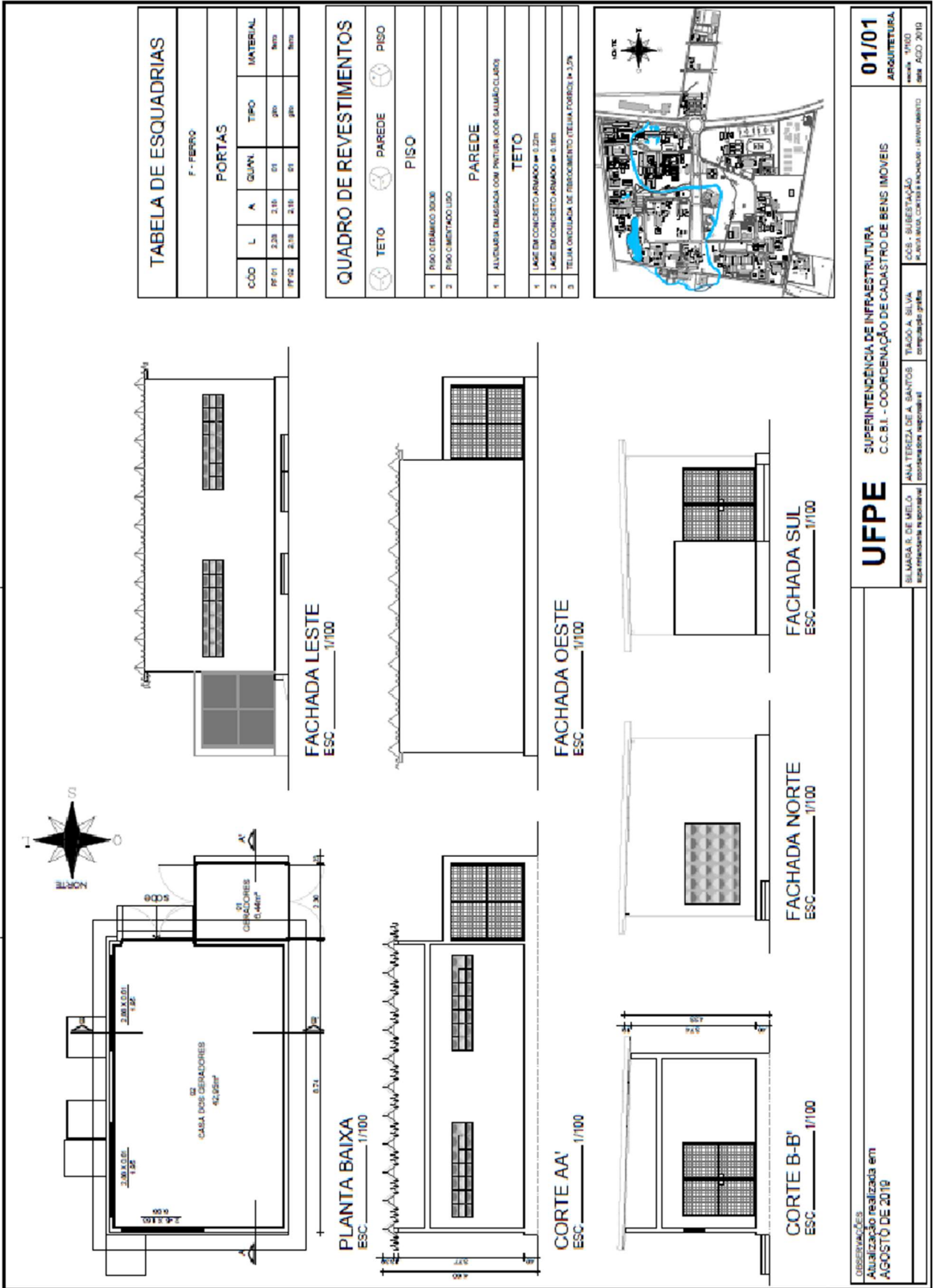

## 2.2 – CCS | DEPARTAMENTO DE NUTRIÇÃO

### FOTOS



RIP UTILIZAÇÃO	RIP IMÓVEL	ANO CONSTRUÇÃO	ÁREA CONSTRUÍDA ORIGINAL (m²)	ÁREA CONSTRUÍDA ATUAL (m²)	Nº Pavimentos	Quantidade de Edificações
253100241.500-6	253100488.500-0		2.995,00	158,59 (Atual.) 159,26 (Inv.)	01	01

<b>USO ATUAL</b>	ENSINO   EXTENSÃO
<b>OCUPAÇÃO ATUAL</b>	PROGRAMA DE PÓS-GRADUAÇÃO EM GERONTOLOGIA - CENTRO DE CIÊNCIAS DA SAÚDE

OCUPAÇÃO NO LOTEAMENTO ORIGINAL DA UFPE							
ESCRITURA		REGISTRO GERAL IMÓVEL			GLEBA	QUADRA	LOTE
LIVRO	FOLHAS	LIVRO	FOLHA	Nº			
271	19 a 23v	3-BA	154v	39.903	II	GRANJA E	Trecho
271	19 a 23v	3-BA	154v	39.903	II	60	19 a 23
271	19 a 23v	3-BA	154v	39.903	II	GRANJA G   60	Rua interna

OBSERVAÇÕES

**INTERVENÇÕES**

<b>ANO</b>	<b>TIPO (Recup.   Constr.)</b>	<b>Objeto</b>	<b>Área (m²)</b>	<b>Licitação</b>	<b>Custo (R\$)</b>
2022	Pintura	Serviço de pintura de fachadas do Departamento de Nutrição		Contrato 46/2021	79245,80
2018	Ampliação	Ampliação do Departamento de Nutrição do Campus Recife da UFPE.	1.321,45	CC 05/2015	6.155.064,38
2018		Coberta do Departamento de Nutrição		DMC	240.313,34
2018	Pintura	Pintura do prédio antigo do Departamento de Nutrição		DMC	25.488,76
2018	Pintura	Pintura do prédio novo do Departamento de Nutrição		DMC	67.398,18
2018	Pintura	Pintura da área externa do Departamento de Nutrição		DMC	22.654,53
2018	Pintura	Pintura do Biotério de Nutrição		DMC	23.468,87
2011	Ampliação	Ampliação do centro de Departamento de Nutrição			435.114,97
2006	Reforma	Reforma do Biotério			44.384,99
2006	Construção	Complementação das salas de aula			453.299,39
2002	Construção	Construção do Bloco de salas de aula	770,00		322.931,06
2000	Reforma	Reforma do Laboratório de Nutrição Experimental	14,60		14.859,00
1998	Ampliação	Ampliação do Laboratório de análise de Alimentos do Departamento de Nutrição	79,00		70.126,52
1998	Ajardinamento	Ajardinamento do Departamento de Nutrição			2.900,00

## 2.3 – CCS | DEPARTAMENTO DE CIÊNCIAS FARMACÊUTICAS

RIP UTILIZAÇÃO	RIP IMÓVEL	ANO CONSTRUÇÃO	ÁREA CONSTRUÍDA ORIGINAL (m²)	ÁREA CONSTRUÍDA ATUAL (m²)	Nº Pavimentos	Quantidade de Edificações
253100241.500-6	253100488.500-0		5,071,00	SEDE - CEA – 167,69	01	05

<b>USO ATUAL</b>	ENSINO   EXTENSÃO
<b>OCUPAÇÃO ATUAL</b>	PROGRAMA DE PÓS-GRADUAÇÃO EM GERONTOLOGIA - CENTRO DE CIÊNCIAS DA SAÚDE

OCUPAÇÃO NO LOTEAMENTO ORIGINAL DA UFPE							
ESCRITURA		REGISTRO GERAL IMÓVEL			GLEBA	QUADRA	LOTE
LIVRO	FOLHAS	LIVRO	FOLHA	Nº			
271	19 a 23v	3-BA	154v	39.903	II	GRANJA E	Trecho

### OBSERVAÇÕES

- **EDIFÍCIO SEDE:**
  - Sede
  - Sala funcionários
  - Casa de gerador
  - Reservatório superior
- **CEA- Centro de Experimentação Animal**

### INTERVENÇÕES

ANO	TIPO (Recup.   Constr.)	Objeto	Área (m²)	Licitação	Custo (R\$)
2022	Pintura	Serviço de pintura interna do LIACLI		Contrato 46/2021	14013,77
2012		Implantação da subestação do Departamento de Ciência Farmacêuticas			43.606,85
2006		Complementação das instalações Laboratório de Microbiologia			120.859,87
2005	Ampliação	Ampliação e reforma do Laboratório de Microbiologia	21,15		43.604,09
2005	Reforma	Reforma do Biotério do CEA			20.775,00
2002	Recuperação	Recuperação das salas de aula e laboratório de informática	404,43		61.159,39
1998	Recuperação	Recuperação do Laboratório de Química do Deptº Farmácia	166,80		80.390,44
1998	Reforma	Reforma para implantação da Farmácia-escola	238,80		30.000,00
1998	Reforma	Reforma dos WC do departamento de Farmácia do CCS	34,47		19.967,10
1996	Iluminação	Iluminação externa do Departamento de Farmácia			4.000,00

## DISTRIBUIÇÃO DE ÁREA ÚTIL Primeiro Pavimento

USO AMBIENTE	QUANT. AMB.	ÁREA m <sup>2</sup>	%
ADMINISTRAÇÃO	1	7,93	6,41%
BIOTÉRIO	5	61,35	49,61%
CIRCULAÇÃO	4	43,29	35,01%
SERVIÇOS	1	8,57	6,93%
WC	2	2,52	2,04%

<b>TOTAL</b>	<b>13</b>	<b>123,66</b>	<b>100,00%</b>
--------------	-----------	---------------	----------------

ÁREA TOTAL DE CONSTRUÇÃO		<b>167,69</b>
ÁREA TOTAL ÚTIL		<b>123,66</b>
ÁREA DE ESTRUTURA, PAREDES, ETC.		<b>44,03</b>

### GRÁFICO

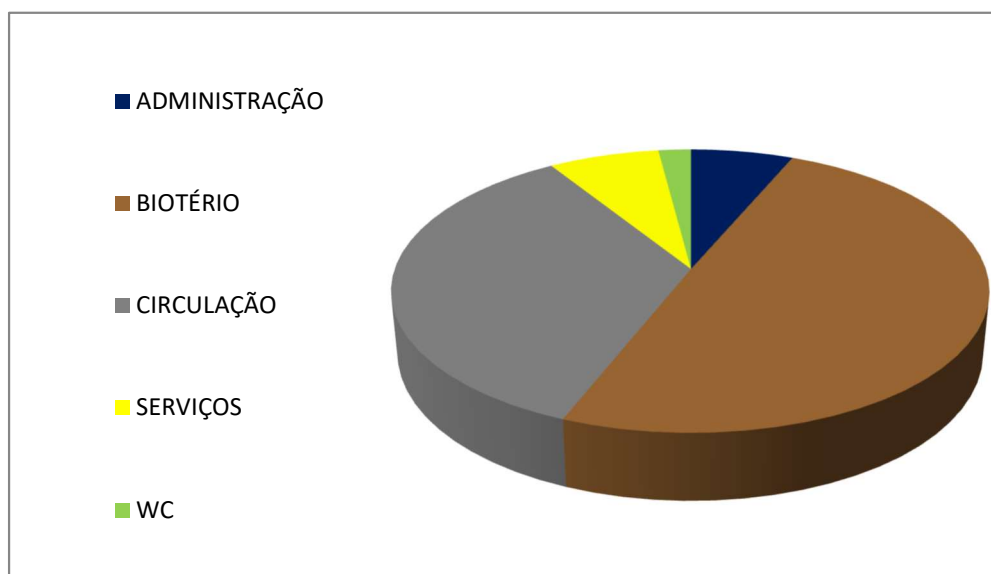

**LEGENDA DE ELETRICA**

➦	SÍMBOLO DE TERRAÇÃO
+	MONITOR LITE DIM. TAVADO
⊕	SÍMBOLO DE SINALIZAÇÃO
⊖	SÍMBOLO DE SINALIZAÇÃO
⊕	PLACAR COM TUBO DE TUBULÃO
⊖	PLACAR COM TUBO DE TUBULÃO
⊕	PLACAR COM TUBO DE TUBULÃO
⊖	PLACAR COM TUBO DE TUBULÃO
⊕	PLACAR COM TUBO DE TUBULÃO
⊖	PLACAR COM TUBO DE TUBULÃO
⊕	PLACAR COM TUBO DE TUBULÃO
⊖	PLACAR COM TUBO DE TUBULÃO
⊕	PLACAR COM TUBO DE TUBULÃO
⊖	PLACAR COM TUBO DE TUBULÃO
⊕	PLACAR COM TUBO DE TUBULÃO
⊖	PLACAR COM TUBO DE TUBULÃO

**LEGENDA AMBIENTES**

[Amarelo]	ÁREA DE SERVIÇOS
[Laranja]	ÁREA DE SERVIÇOS
[Azul]	ÁREA DE SERVIÇOS
[Verde]	ÁREA DE SERVIÇOS
[Cinza]	ÁREA DE SERVIÇOS
[Branco]	ÁREA DE SERVIÇOS

**QUADRO DE REVESTIMENTO**

QUADRO	REVESTIMENTO	USO	DESCRIÇÃO
1	REVESTIMENTO DE PAREDE	INTERIORES	...
2	REVESTIMENTO DE TETO	INTERIORES	...
3	REVESTIMENTO DE PAREDE	EXTERIORES	...
4	REVESTIMENTO DE TETO	EXTERIORES	...
5	REVESTIMENTO DE PAREDE	...	...
6	REVESTIMENTO DE TETO	...	...
7	REVESTIMENTO DE PAREDE	...	...
8	REVESTIMENTO DE TETO	...	...
9	REVESTIMENTO DE PAREDE	...	...
10	REVESTIMENTO DE TETO	...	...

**TABELA DE ESQUADRIAS**

JANELAS		PORTAS		TETO	
QUADRO	ESQUADRIA	QUADRO	ESQUADRIA	QUADRO	ESQUADRIA
1	...	1	...	1	...
2	...	2	...	2	...
3	...	3	...	3	...
4	...	4	...	4	...
5	...	5	...	5	...
6	...	6	...	6	...
7	...	7	...	7	...
8	...	8	...	8	...
9	...	9	...	9	...
10	...	10	...	10	...
11	...	11	...	11	...
12	...	12	...	12	...
13	...	13	...	13	...
14	...	14	...	14	...
15	...	15	...	15	...
16	...	16	...	16	...
17	...	17	...	17	...
18	...	18	...	18	...
19	...	19	...	19	...
20	...	20	...	20	...

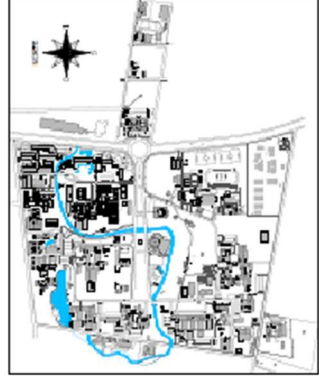
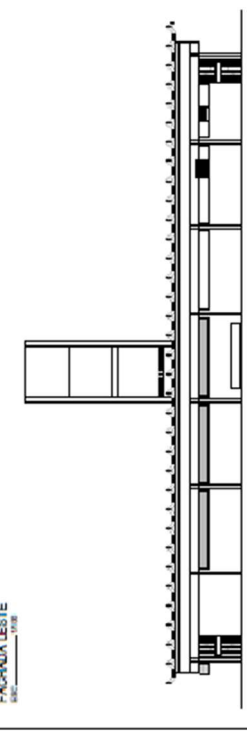
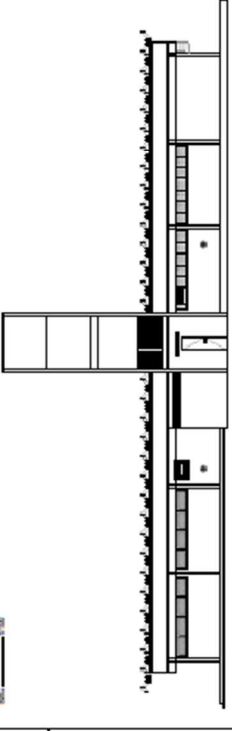
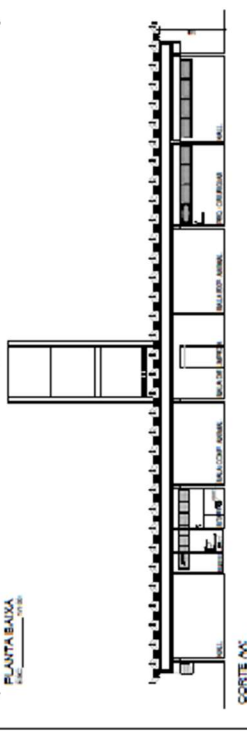
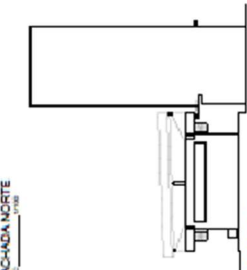
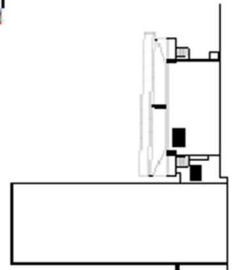
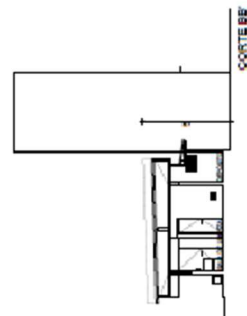
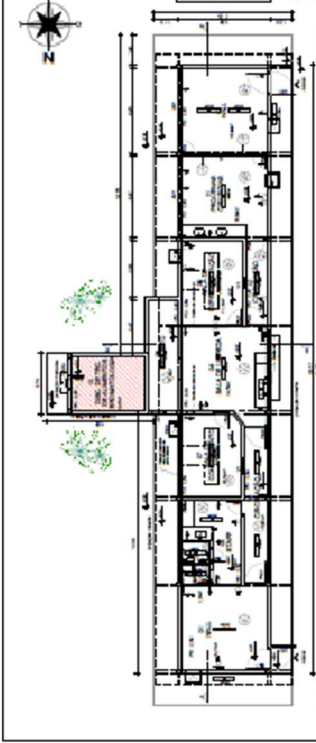
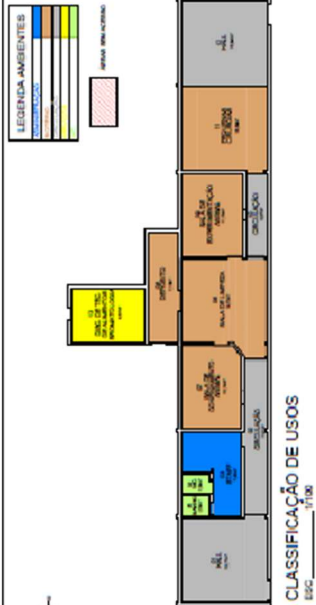

<p><b>OPERAÇÃO</b></p> <p>PROJETO DE ARQUITETURA DE 2014</p> <p>PROJETO DE ARQUITETURA DE 2014</p> <p>PROJETO DE ARQUITETURA DE 2014</p>	<p><b>UNIVERSIDADE FEDERAL DO RIO GRANDE DO SUL</b></p> <p><b>COORDENAÇÃO DE ENGENHARIA DE ARQUITETURA</b></p>		<p><b>01/01</b></p>
	<p><b>PROJETO DE ARQUITETURA</b></p>	<p><b>PROJETO DE ARQUITETURA</b></p>	<p><b>PROJETO DE ARQUITETURA</b></p>
	<p><b>PROJETO DE ARQUITETURA</b></p>	<p><b>PROJETO DE ARQUITETURA</b></p>	<p><b>PROJETO DE ARQUITETURA</b></p>

## 2.4 – CCS | DEPARTAMENTO DE PRÓTESE E CIRURGIA BUCO-FACIAL (EX-MICOLOGIA)

RIP UTILIZAÇÃO	RIP IMÓVEL	ANO CONSTRUÇÃO	ÁREA CONSTRUÍDA ORIGINAL (m <sup>2</sup> )	ÁREA CONSTRUÍDA ATUAL (m <sup>2</sup> )	Nº Pavimentos	Quantidade de Edificações
253100241.500-6	253100488.500-0	1968	3.413,00		01   02	01

<b>USO ATUAL</b>	ENSINO   PESQUISA   EXTENSÃO
<b>OCUPAÇÃO ATUAL</b>	DEPARTAMENTO DE PRÓTESE E CIRURGIA BUCO-FACIAL - CENTRO DE CIÊNCIAS DA SAÚDE DEPARTAMENTO DE FONOAUDIOLOGIA – CENTRO DE CIÊNCIAS DA SAÚDE

OCUPAÇÃO NO LOTEAMENTO ORIGINAL DA UFPE							
ESCRITURA		REGISTRO GERAL IMÓVEL			GLEBA	QUADRA	LOTE
LIVRO	FOLHAS	LIVRO	FOLHA	Nº			
271	19 a 23v	3-BA	154v	39.903	II	GRANJA E	Trecho

### OBSERVAÇÕES

#### BLOCO A

- Departamento de Fonoaudiologia (CENTRO DE CIÊNCIAS DA SAÚDE)

#### BLOCO B

- Departamento de Fonoaudiologia (CENTRO DE CIÊNCIAS DA SAÚDE)

#### BLOCO C

- Departamento de Prótese e Cirurgia Buco-Facial (CENTRO DE CIÊNCIAS DA SAÚDE)

#### BLOCO D

- Departamento de Prótese e Cirurgia Buco-Facial (CENTRO DE CIÊNCIAS DA SAÚDE)

#### BLOCO E

##### 1º PAVIMENTO

- Departamento de Prótese e Cirurgia Buco-Facial (CENTRO DE CIÊNCIAS DA SAÚDE)

##### 2º PAVIMENTO

- Departamento de Prótese e Cirurgia Buco-Facial (CENTRO DE CIÊNCIAS DA SAÚDE)

#### BLOCO F

- Departamento de Prótese e Cirurgia Buco-Facial (CENTRO DE CIÊNCIAS DA SAÚDE)

#### BLOCO H

- Departamento de Prótese e Cirurgia Buco-Facial (CENTRO DE CIÊNCIAS DA SAÚDE)

### INTERVENÇÕES

ANO	TIPO (Recup.   Constr.)	Objeto	Área (m <sup>2</sup> )	Licitação	Custo
2005	Reforma	Reforma dos Laboratórios de Pesquisa			22.232,25
2003	Reforma	Reforma e Recuperação da Clínica de Estomatologia do Bloco C	139,27		64.092,52

2003	Reforma	Reforma e Recuperação da Clínica Integrada II do Bloco F	220,83		71.562,69
1996	Reforma	Reforma no laboratório de Fisioterapia do CCS	30,00		4.000,00
1996	Recuperação	Recuperação das instalações físicas do Departamento de Prótese e Cirurgia Buco Facial do CCS	133,54		25.730,00



## 2.5 – CCS | DEPARTAMENTO DE CLÍNICA E ODONTOLOGIA PREVENTIVA

RIP UTILIZAÇÃO	RIP IMÓVEL	ANO CONSTRUÇÃO	ÁREA CONSTRUÍDA ORIGINAL (m²)	ÁREA CONSTRUÍDA ATUAL (m²)	Nº Pavimentos	Quantidade de Edificações
253100241.500-6	253100488.500-0	1986	148,78 (planta)	158,59 (Atual.) 159,26 (Inv.)	01	01

<b>USO ATUAL</b>	ENSINO   EXTENSÃO
<b>OCUPAÇÃO ATUAL</b>	PROGRAMA DE PÓS-GRADUAÇÃO EM GERONTOLOGIA - CENTRO DE CIÊNCIAS DA SAÚDE

OCUPAÇÃO NO LOTEAMENTO ORIGINAL DA UFPE							
ESCRITURA		REGISTRO GERAL IMÓVEL			GLEBA	QUADRA	LOTE
LIVRO	FOLHAS	LIVRO	FOLHA	Nº			
271	19 a 23v	3-BA	154v	39.903	II	GRANJA E	Trecho

### OBSERVAÇÕES

### INTERVENÇÕES

ANO	TIPO (Recup.   Constr.)	Objeto	Área (m²)	Licitação	Custo
2015	Ampliação	Ampliação do Departamento de Odontologia do Campus Recife da UFPE	263,52	TP: 11/2012	977.000,32
2013		Substituição de forro e fechamento de aberturas no Departamento de Odontologia			70.543,40
2013	Reforma	Reforma das instalações do Departamento de Odontologia do CCS			891.353,63
2009	Reforma	Reforma do Departamento de Clínica e Odontologia Preventiva			114.611,57
1999	Reforma	Reforma das instalações físicas do Ambulatório de Odontologia	281,05		64.133,06
1998	Recuperação	Recuperação, pintura das fachadas e drenagem dos departamentos de Odontologia	800,00		32.797,17
1998	Reforma	Reforma do ambulatório do departamento de Clínica e Odontologia Preventiva e Laboratório de Ortodontia	317,36		68.871,41
1998	Climatização	Climatização do auditório dos Departamentos de Odontologia			15.000,00
1998	Construção	Construção da sala de esterilização dos Departamentos de Odontologia custos incorporados na reforma do ambulatório	15,00		*1
1997	Reforma	Reforma das instalações físicas da clínica de Infectologia do Mestrado em Odontologia	81,34		58.917,30
1997	Construção	Construção das oficinas de manutenção dos Depart. de Odontologia	96,00		35.804,32
1996	Construção	Construção do escovódromo do departamento de odontologia do CCS	25,68		6.706,00

\*1 Custos incorporados na reforma do ambulatório

## 2.6 – CCS | OFICINA DE MANUTENÇÃO

RIP UTILIZAÇÃO	RIP IMÓVEL	ANO CONSTRUÇÃO	ÁREA CONSTRUÍDA ORIGINAL (m²)	ÁREA CONSTRUÍDA ATUAL (m²)	Nº Pavimentos	Quantidade de Edificações
253100241.500-6	253100488.500-0		148,78 (planta)	158,59 (Atual.) 159,26 (Inv.)	01	01

<b>USO ATUAL</b>	ENSINO   EXTENSÃO
<b>OCUPAÇÃO ATUAL</b>	PROGRAMA DE PÓS-GRADUAÇÃO EM GERONTOLOGIA - CENTRO DE CIÊNCIAS DA SAÚDE

OCUPAÇÃO NO LOTEAMENTO ORIGINAL DA UFPE							
ESCRITURA		REGISTRO GERAL IMÓVEL			GLEBA	QUADRA	LOTE
LIVRO	FOLHAS	LIVRO	FOLHA	Nº			
271	19 a 23v	3-BA	154v	39.903	II	GRANJA E	Trecho

OBSERVAÇÕES

INTERVENÇÕES					
ANO	TIPO (Recup.   Constr.)	Objeto	Área (m²)	Licitação	Custo
Sem registro de intervenções					

## 2.7 – CCS | CENTRAL DE ESTERILIZAÇÃO

RIP UTILIZAÇÃO	RIP IMÓVEL	ANO CONSTRUÇÃO	ÁREA CONSTRUÍDA ORIGINAL (m²)	ÁREA CONSTRUÍDA ATUAL (m²)	Nº Pavimentos	Quantidade de Edificações
253100241.500-6	253100488.500-0		148,78 (planta)	158,59 (Atual.) 159,26 (Inv.)	01	01

<b>USO ATUAL</b>	ENSINO   EXTENSÃO
<b>OCUPAÇÃO ATUAL</b>	PROGRAMA DE PÓS-GRADUAÇÃO EM GERONTOLOGIA - CENTRO DE CIÊNCIAS DA SAÚDE

OCUPAÇÃO NO LOTEAMENTO ORIGINAL DA UFPE							
ESCRITURA		REGISTRO GERAL IMÓVEL			GLEBA	QUADRA	LOTE
LIVRO	FOLHAS	LIVRO	FOLHA	Nº			
271	19 a 23v	3-BA	154v	39.903	II	GRANJA E	Trecho

### OBSERVAÇÕES

- Até o ano de 1998 esse prédio era denominado Registro de Câncer

### INTERVENÇÕES

ANO	TIPO (Recup.   Constr.)	Objeto	Área (m²)	Licitação	Custo
2005	Construção	Construção da Central de Esterilização	280,20		233.827,92

## 2.8 – CCS | LABORATÓRIO DE PRÓTESE

RIP UTILIZAÇÃO	RIP IMÓVEL	ANO CONSTRUÇÃO	ÁREA CONSTRUÍDA ORIGINAL (m²)	ÁREA CONSTRUÍDA ATUAL (m²)	Nº Pavimentos	Quantidade de Edificações
253100241.500-6	253100488.500-0		148,78 (planta)	158,59 (Atual.) 159,26 (Inv.)	01	01

<b>USO ATUAL</b>	ENSINO   EXTENSÃO
<b>OCUPAÇÃO ATUAL</b>	PROGRAMA DE PÓS-GRADUAÇÃO EM GERONTOLOGIA - CENTRO DE CIÊNCIAS DA SAÚDE

OCUPAÇÃO NO LOTEAMENTO ORIGINAL DA UFPE							
ESCRITURA		REGISTRO GERAL IMÓVEL			GLEBA	QUADRA	LOTE
LIVRO	FOLHAS	LIVRO	FOLHA	Nº			
271	19 a 23v	3-BA	154v	39.903	II	GRANJA E	Trecho

OBSERVAÇÕES

INTERVENÇÕES					
ANO	TIPO (Recup.   Constr.)	Objeto	Área (m²)	Licitação	Custo
Sem registro de intervenções					

## 2.9 – CCS | BIBLIOTECA

RIP UTILIZAÇÃO	RIP IMÓVEL	ANO CONSTRUÇÃO	ÁREA CONSTRUÍDA ORIGINAL (m²)	ÁREA CONSTRUÍDA ATUAL (m²)	Nº Pavimentos	Quantidade de Edificações
253100241.500-6	253100488.500-0		148,78 (planta)	158,59 (Atual.) 159,26 (Inv.)	01	01

<b>USO ATUAL</b>	ENSINO   EXTENSÃO
<b>OCUPAÇÃO ATUAL</b>	PROGRAMA DE PÓS-GRADUAÇÃO EM GERONTOLOGIA - CENTRO DE CIÊNCIAS DA SAÚDE

OCUPAÇÃO NO LOTEAMENTO ORIGINAL DA UFPE							
ESCRITURA		REGISTRO GERAL IMÓVEL			GLEBA	QUADRA	LOTE
LIVRO	FOLHAS	LIVRO	FOLHA	Nº			
271	19 a 23v	3-BA	154v	39.903	II	GRANJA E	Trecho

OBSERVAÇÕES

INTERVENÇÕES					
ANO	TIPO (Recup.   Constr.)	Objeto	Área (m²)	Licitação	Custo (R\$)
2022	Pintura	Serviço de pintura de fachadas da Biblioteca do CCS		Contrato 46/2021	33337.60
2011		Reforma da Biblioteca do CCS			411.399,20
1996		Execução da rede de alimentação elétrica da Biblioteca do CCS			25.480,00
1996		Serviços de segurança – combate à incêndio da Biblioteca do CCS			1.510,00

## 2.10 – CCS | PÓS-GRADUAÇÕES DO CENTRO DE CIÊNCIAS DA SAÚDE

RIP UTILIZAÇÃO	RIP IMÓVEL	ANO CONSTRUÇÃO	ÁREA CONSTRUÍDA ORIGINAL (m²)	ÁREA CONSTRUÍDA ATUAL (m²)	Nº Pavimentos	Quantidade de Edificações
253100241.500-6	253100488.500-0		148,78 (planta)	158,59 (Atual.) 159,26 (Inv.)	01	01

<b>USO ATUAL</b>	ENSINO   EXTENSÃO
<b>OCUPAÇÃO ATUAL</b>	PROGRAMA DE PÓS-GRADUAÇÃO EM GERONTOLOGIA - CENTRO DE CIÊNCIAS DA SAÚDE

OCUPAÇÃO NO LOTEAMENTO ORIGINAL DA UFPE							
ESCRITURA		REGISTRO GERAL IMÓVEL			GLEBA	QUADRA	LOTE
LIVRO	FOLHAS	LIVRO	FOLHA	Nº			
271	19 a 23v	3-BA	154v	39.903	II	GRANJA E	Trecho

### OBSERVAÇÕES

### INTERVENÇÕES

ANO	TIPO (Recup.   Constr.)	Objeto	Área (m²)	Licitação	Custo
2004	Construção	Complementação do Bloco das Pós-graduações do CCS			122.652,25
2003	Construção	Construção do Bloco das Pós-graduações do CCS	1.100,00		532.641,61

## 2.11 – CCS | ANEXO SVO – SERVIÇO DE VERIFICAÇÃO DE ÓBITOS

RIP UTILIZAÇÃO	RIP IMÓVEL	ANO CONSTRUÇÃO	ÁREA CONSTRUÍDA ORIGINAL (m²)	ÁREA CONSTRUÍDA ATUAL (m²)	Nº Pavimentos	Quantidade de Edificações
253100241.500-6	253100488.500-0	1986	148,78 (planta)	158,59 (Atual.) 159,26 (Inv.)	01	01

<b>USO ATUAL</b>	ENSINO   EXTENSÃO
<b>OCUPAÇÃO ATUAL</b>	PROGRAMA DE PÓS-GRADUAÇÃO EM GERONTOLOGIA - CENTRO DE CIÊNCIAS DA SAÚDE

OCUPAÇÃO NO LOTEAMENTO ORIGINAL DA UFPE							
ESCRITURA		REGISTRO GERAL IMÓVEL			GLEBA	QUADRA	LOTE
LIVRO	FOLHAS	LIVRO	FOLHA	Nº			
271	19 a 23v	3-BA	154v	39.903	II	GRANJA E	Trecho

OBSERVAÇÕES

INTERVENÇÕES					
ANO	TIPO (Recup.   Constr.)	Objeto	Área (m²)	Licitação	Custo
Sem registro de intervenções					

## 2.12 – CCS | DEPARTAMENTO DE FISIOTERAPIA

### FOTOS



Clínica Escola



Clínica Escola

RIP UTILIZAÇÃO	RIP IMÓVEL	ANO CONSTRUÇÃO	ÁREA CONSTRUÍDA ORIGINAL (m²)	ÁREA CONSTRUÍDA ATUAL (m²)	Nº Pavimentos	Quantidade de Edificações
253100241.500-6	253100488.500-0	2000	1.585,00J 2.849,46	2.849,46	02	01

<b>USO ATUAL</b>	ENSINO   PESQUISA   EXTENSÃO
<b>OCUPAÇÃO ATUAL</b>	DEPARTAMENTO DE FISIOTERAPIA - CENTRO DE CIÊNCIAS DA SAÚDE

OCUPAÇÃO NO LOTEAMENTO ORIGINAL DA UFPE							
ESCRITURA		REGISTRO GERAL IMÓVEL			GLEBA	QUADRA	LOTE
LIVRO	FOLHAS	LIVRO	FOLHA	Nº			
271	19 a 23v	3-BA	154v	39.903	II	49	15
271	19 a 23v	3-BA	154v	39.903	II	50	4 e 5
271	19 a 23v	3-BA	154v	39.903	II	51	18
271	19 a 23v	3-BA	154v	39.903	II	52	1
271	19 a 23v	3-BA	154v	39.903	II	49 51; 51 52 e 49 50	Rua interna

OBSERVAÇÕES

INTERVENÇÕES					
ANO	TIPO (Recup.   Constr.)	Objeto	Área (m²)	Licitação	Custo (R\$)
2022	Pintura	Serviço de pintura de fachada do Departamento de Fisioterapia		Contrato 46/2021	62119.40
2022	Pintura	Serviço de pintura de fachada da Clínica Escola de Fisioterapia		Contrato 46/2021	18351.16
2015	Ampliação	Ampliação do Departamento de Fisioterapia - Campus Recife da UFPE	1.018,70	CC: 03/2012	4.256.131,22
2013		Complementação da Clínica Escola do Departamento de Fisioterapia			66.331,19



2012		Conclusão das instalações físicas da Clínica Escola do Departamento de Fisioterapia			579.108,69
2011		Complementação do Bloco de hidroterapia do Departamento de Fisioterapia do CCS	487,35		512.165,09
2005	Construção	Construção da Clínica Escola - 1ª Etapa	250,00		228.498,23
2000	Construção	Construção do Departamento de Fisioterapia	1.585,00		800.334,59

### 2.13 – CCS | DEPARTAMENTO DE TERAPIA OCUPACIONAL

#### FOTOS



RIP UTILIZAÇÃO	RIP IMÓVEL	ANO CONSTRUÇÃO	ÁREA CONSTRUÍDA ORIGINAL (m²)	ÁREA CONSTRUÍDA ATUAL (m²)	Nº Pavimentos	Quantidade de Edificações
253100241.500-6	253100488.500-0	1999	791,00	873,16	02	01

<b>USO ATUAL</b>	ENSINO   PESQUISA   EXTENSÃO
<b>OCUPAÇÃO ATUAL</b>	DEPARTAMENTO DE TERAPIA OCUPACIONAL - CENTRO DE CIÊNCIAS DA SAÚDE

OCUPAÇÃO NO LOTEAMENTO ORIGINAL DA UFPE							
ESCRITURA		REGISTRO GERAL IMÓVEL			GLEBA	QUADRA	LOTE
LIVRO	FOLHAS	LIVRO	FOLHA	Nº			
271	19 a 23v	3-BA	154v	39.903	II	48	6 e 7

#### OBSERVAÇÕES

#### INTERVENÇÕES

ANO	TIPO (Recup.   Constr.)	Objeto	Área (m²)	Licitação	Custo
2022	Pintura	Serviço de pintura de fachada do Depto. de terapia Ocupacional		Contrato 46/2021	28004.41
2001	Construção	Complementação do prédio do Deptº Terapia Ocupacional	-		268.883,00
2000	Construção	Construção do Departamento de Terapia Ocupacional do CCS	790,56		281.272,12



## 2.14 – CCS | CLÍNICA-ESCOLA DE FONOAUDIOLOGIA

RIP UTILIZAÇÃO	RIP IMÓVEL	ANO CONSTRUÇÃO	ÁREA CONSTRUÍDA ORIGINAL (m²)	ÁREA CONSTRUÍDA ATUAL (m²)	Nº Pavimentos	Quantidade de Edificações
253100241.500-6	253100488.500-0		148,78 (planta)	158,59 (Atual.) 159,26 (Inv.)	01	01

<b>USO ATUAL</b>	ENSINO   EXTENSÃO
<b>OCUPAÇÃO ATUAL</b>	PROGRAMA DE PÓS-GRADUAÇÃO EM GERONTOLOGIA - CENTRO DE CIÊNCIAS DA SAÚDE

OCUPAÇÃO NO LOTEAMENTO ORIGINAL DA UFPE							
ESCRITURA		REGISTRO GERAL IMÓVEL			GLEBA	QUADRA	LOTE
LIVRO	FOLHAS	LIVRO	FOLHA	Nº			
271	19 a 23v	3-BA	154v	39.903	II	GRANJA E	Trecho

### OBSERVAÇÕES

### INTERVENÇÕES

ANO	TIPO (Recup.   Constr.)	Objeto	Área (m²)	Licitação	Custo
2022	Pintura	Serviço de pintura de fachada da Clínica de Fonoaudiologia (EM ANDAMENTO - ORDEM DE SERVIÇO EMITIDA)		Contrato 46/2021	18047,84
2014		Aquisição e instalação de plataforma de acessibilidade para a Clínica Escola de Fonoaudiologia		Preg. Eletr. 159/2013	41.000,00
2013	Construção	Construção da Clínica Escola de Fonoaudiologia do Centro de Ciências da Saúde	658,72		1.371.748,93

## 2.15 – CCS | ÁREA DE CONVIVÊNCIA FISIOTERAPIA – TERAPIA OCUPACIONAL - NEFD

RIP UTILIZAÇÃO	RIP IMÓVEL	ANO CONSTRUÇÃO	ÁREA CONSTRUÍDA ORIGINAL (m²)	ÁREA CONSTRUÍDA ATUAL (m²)	Nº Pavimentos	Quantidade de Edificações
253100241.500-6	253100488.500-0		148,78 (planta)	158,59 (Atual.) 159,26 (Inv.)	01	01

<b>USO ATUAL</b>	ENSINO   EXTENSÃO
<b>OCUPAÇÃO ATUAL</b>	PROGRAMA DE PÓS-GRADUAÇÃO EM GERONTOLOGIA - CENTRO DE CIÊNCIAS DA SAÚDE

OCUPAÇÃO NO LOTEAMENTO ORIGINAL DA UFPE							
ESCRITURA		REGISTRO GERAL IMÓVEL			GLEBA	QUADRA	LOTE
LIVRO	FOLHAS	LIVRO	FOLHA	Nº			
271	19 a 23v	3-BA	154v	39.903	II	GRANJA E	Trecho

### OBSERVAÇÕES

### INTERVENÇÕES

ANO	TIPO (Recup.   Constr.)	Objeto	Área (m²)	Licitação	Custo
Sem registro de intervenções					

## 2.16 – CCS | DEPARTAMENTO DE EDUCAÇÃO FÍSICA – NEFD

RIP UTILIZAÇÃO	RIP IMÓVEL	ANO CONSTRUÇÃO	ÁREA CONSTRUÍDA ORIGINAL (m²)	ÁREA CONSTRUÍDA ATUAL (m²)	Nº Pavimentos	Quantidade de Edificações
253100241.500-6	253100488.500-0	1974	4.875		1	

<b>USO ATUAL</b>	ENSINO   PESQUISA   EXTENSÃO
<b>Ocupação Atual</b>	NÚCLEO DE EDUCAÇÃO FÍSICA E DESPORTOS

OCUPAÇÃO NO LOTEAMENTO ORIGINAL DA UFPE							
ESCRITURA		REGISTRO GERAL IMÓVEL			GLEBA	QUADRA	LOTE
LIVRO	FOLHAS	LIVRO	FOLHA	Nº			
					I		QUADRA 44 – LOTES 1 a 37 QUADRA 45 – LOTES 1 a 22 QUADRA 47 – LOTES 1 a 28 QUADRA 48 – LOTES 1 a 5 QUADRA 49 – LOTES 1 a 29 QUADRA 62 – LOTES 7, 8 e 9

### OBSERVAÇÕES

### INTERVENÇÕES

ANO	TIPO (Recup.   Constr.)	Objeto	Área (m²)	Licitação	Custo
2018		Terraplenagem, drenagem e construção da pista de atletismo do Núcleo de Educação Física e Desportos do Campus Recife da UFPE.	15.860,00	CC 15/2016	5.321.580,30
2018	Pintura	Pintura do NEFD		DMC	3.278,44
2018		Serviços Diversos de Engenharia (remoção e aplicação de revestimentos, impermeabilização de pisos, etc): NEFD Vestiário		DMC	3.741,79
2018		Serviços Diversos de Engenharia (remoção e aplicação de revestimentos, impermeabilização de pisos, etc): Ed Física (sala de ginástica)		DMC	19.292,50
2014	Construção	Construção da Sala de Aula do NEFD	176,00	TP 21/2012	246.362,70
2013	Construção	Construção da Academia da UFPE	92,42		91.730,57
2005	Recuperação	Recuperação das Quadras Externas			122.731,37
2001	Reforma	Reforma dos vestiários	161,80		78.824,72
2000		Limpeza mecanizada			4.980,00
2000	Recuperação	Serviços de recuperação na casa de bombas			2.870,00
2000	Recuperação	Recuperação da sala nº 04, escolaridade e laboratório de biomecânica	2.014,00		7.999,03
1998	Recuperação	Recuperação da piscina do núcleo de educação física e desportos - NEFD	1.250,00		190.590,60
1998	Recuperação	Recuperação das vestiárias do núcleo de Educação Física e Desportos - NEFD	52,99		47.072,04
1998	Recuperação	Recuperação da Subestação e quadros elétricos do NEFD			79.885,35

1998		Iluminação do campo de futebol e quadra de Educação física			13.066,78
1997	Reforma	Reforma da área de entorno da piscina do NEFD	700,00		39.548,44
1997		Aquisição e montagem equipamentos para as casas de máquinas da piscina olímpica do NEFD			64.160,00

## 2.17 – CCS | CASA DE MÁQUINAS – BLOCO D SVO

RIP UTILIZAÇÃO	RIP IMÓVEL	ANO CONSTRUÇÃO	ÁREA CONSTRUÍDA ORIGINAL (m²)	ÁREA CONSTRUÍDA ATUAL (m²)	Nº Pavimentos	Quantidade de Edificações
253100241.500-6	253100488.500-0		148,78 (planta)	158,59 (Atual.) 159,26 (Inv.)	01	01

<b>USO ATUAL</b>	ENSINO   EXTENSÃO
<b>OCUPAÇÃO ATUAL</b>	PROGRAMA DE PÓS-GRADUAÇÃO EM GERONTOLOGIA - CENTRO DE CIÊNCIAS DA SAÚDE

OCUPAÇÃO NO LOTEAMENTO ORIGINAL DA UFPE							
ESCRITURA		REGISTRO GERAL IMÓVEL			GLEBA	QUADRA	LOTE
LIVRO	FOLHAS	LIVRO	FOLHA	Nº			
271	19 a 23v	3-BA	154v	39.903	II	GRANJA E	Trecho

### OBSERVAÇÕES

### INTERVENÇÕES

ANO	TIPO (Recup.   Constr.)	Objeto	Área (m²)	Licitação	Custo
2000	Infraestrutura	Serviços de Inst. Hidráulicas e Sistema Final de Esgoto do SVO	-		5.000,00
2000	Infraestrutura	Substituição do solo e colocação de material arenoso na área do SVO	-		5.036,25
2000	Reforma	Reforma do SVO	260,00		11.036,00
1999	Construção	Construção do Bloco Administrativo do SVO	97,97		71.763,56

### 03 – CCM - CENTRO DE CIÊNCIAS MÉDICAS

#### 3.1 – SEDE DO CURSO DE MEDICINA

RIP UTILIZAÇÃO	RIP IMÓVEL	ANO CONSTRUÇÃO	ÁREA CONSTRUÍDA ORIGINAL (m²)	ÁREA CONSTRUÍDA ATUAL (m²)	Nº Pavimentos	Quantidade de Edificações
253100241.500-6	253100488.500-0		148,78 (planta)	158,59 (Atual.) 159,26 (Inv.)	01	01

<b>USO ATUAL</b>	ENSINO   EXTENSÃO
<b>OCUPAÇÃO ATUAL</b>	PROGRAMA DE PÓS-GRADUAÇÃO EM GERONTOLOGIA - CENTRO DE CIÊNCIAS DA SAÚDE

OCUPAÇÃO NO LOTEAMENTO ORIGINAL DA UFPE							
ESCRITURA		REGISTRO GERAL IMÓVEL			GLEBA	QUADRA	LOTE
LIVRO	FOLHAS	LIVRO	FOLHA	Nº			
271	19 a 23v	3-BA	154v	39.903	II	GRANJA E	Trecho

OBSERVAÇÕES

INTERVENÇÕES					
ANO	TIPO (Recup.   Constr.)	Objeto	Área (m²)	Licitação	Custo
2020		CCM - Colocação de divisória para criação do almoxarifado do CCM e Retirada da divisória entre as salas de aulas 05 e 06 para ampliar o espaço da sala de aula 05.	17,26		5.101,78
2020		CCM - Readequação de espaço para implantação de espaço de convivência dos alunos da Medicina	453,55		141.873,14
2020		CCM - Readequação de espaço para implantação de espaço de convivência dos alunos da Medicina	21,78		21.125,00
2020		CCM - Ampliação da sala da equipe técnica. A sala é ocupada pela Gerencia de Infraestrutura e pelo NATI do CCM.	10,43		4.875,00
2020		CCM - Reforma do Diretório Acadêmico de Medicina Humberto Câmara.	154,5		77.991,44
2017	Construção	Construção do edifício Sede do Curso de Medicina do Campus Recife da UFPE	2.334,26	CC 05/2012	10.956.021,48

## 04 – CB - CENTRO DE BIOCIÊNCIAS

### 4.1 – CB (SEDE)

RIP UTILIZAÇÃO	RIP IMÓVEL	ANO CONSTRUÇÃO	ÁREA CONSTRUÍDA ORIGINAL (m²)	ÁREA CONSTRUÍDA ATUAL (m²)	Nº Pavimentos	Quantidade de Edificações
253100241.500-6	253100488.500-0					

<b>USO ATUAL</b>	
<b>OCUPAÇÃO ATUAL</b>	

OCUPAÇÃO NO LOTEAMENTO ORIGINAL DA UFPE							
ESCRITURA		REGISTRO GERAL IMÓVEL			GLEBA	QUADRA	LOTE
LIVRO	FOLHAS	LIVRO	FOLHA	Nº			

OBSERVAÇÕES

INTERVENÇÕES					
ANO	TIPO (Recup.   Constr.)	Objeto	Área (m²)	Licitação	Custo (R\$)
2022	Construção	Construção do Centro de Bioterismo 3ª etapa (EM ANDAMENTO)	1314,23		1963017.36
2022	Reforma	Reforma na cobertura no Anexo de Anatomia		Contrato 47/2020	41398.60
2022	Pintura	Serviço de pintura de fachadas do Anexo de Anatomia (EM ANDAMENTO)		Contrato 46/2021	15038.25
2022	Pintura	Serviço de pintura de fachadas do Anexo - CB (EM ANDAMENTO - OS EMITIDA)		Contrato 46/2021	15561.75
2022	Pintura	Serviço de pintura de fachadas do LABBIO (EM ANDAMENTO - OS EMITIDA)		Contrato 46/2021	32750.38
2022	Pintura	Serviço de pintura de fachadas do Centro de Biociências		Contrato 46/2021	256536.28
2022	Pintura	Serviço de pintura de fachadas dos Laboratórios de Graduação - CB (EM ANDAMENTO - ORDEM DE SERVIÇO EMITIDA)		CONTRATO 46/2021	20017.92
2018	Construção	Construção do Núcleo Gestor de Biodiversidade do Centro de Ciências Biológicas do Campus Recife da UFPE.	1.120,00	CC 02/2015	2.832.579,37
2018	Recuperação	Recuperação da Casa de Vegetação do Departamento de Genética e Biotecnologia Vegetal do Centro de Ciências Biológicas do Campus Recife da UFPE.	540,00	TP 02/2016	379.869,13
2018		Serviços Diversos de Engenharia (demolição, remoção de entulho, cobertas, grades, etc): CCB		DMC	131.344,04
2018	Pintura	Pintura do Laboratório do CB		DMC	6.409,36
2018	Pintura	Pintura do CB		DMC	1.474,96
2018		Serviços Diversos de Engenharia (remoção e aplicação de revestimentos, impermeabilização de pisos, etc) CB (laboratório Central)		DMC	194.232,90



2015	Reforma / Ampliação	Reforma e ampliação do Centro de Ciências Biológicas da UFPE	718,69	CC 18/2013	2.885.958,67
2013		Contratação de serviço de retirada da cobertura policarbonato das Casas de Vegetação			84.999,98
2013		Instalação da arquitetura interna e sistema de HVAC no Biotério da UFPE			2.780.843,00
2013	Reforma / Ampliação	Ampliação e Reforma das instalações físicas do CCB	191,30		788.167,20
2011	Reforma	Reforma do laboratório de Biologia molecular do Dep. de Bioquímica do CCB			25.843,04
2011	Construção	Construção do Laboratório de Ecotoxicologia Aquática Marinha do Dep. Zoologia do CCB	81,17		158.923,49
2011	Construção	Construção do Laboratório de Cultivo de Meio - Fauna Marinha do CCB	77,65		134.539,95
2011	Ampliação	Ampliação das salas de aula do Bloco B do CCB	180,82		169.964,22
2008	Construção	Construção dos Laboratórios de Graduação do CCB	967,00		1.005.170,10
2006	Ampliação	Ampliação das salas de aula do Bloco B			169.964,87
2005	Construção	Construção do Laboratório de Triagem – Depto. de Zoologia e Demolição do Macacotério (Área devolvida à UFPE pelo LIKA) área acrescida: 41,85m <sup>2</sup>   área recuperada: 24,47m <sup>2</sup>	42,00		44.881,32
2005	Ampliação	Ampliação e Reforma das instalações do Mestrado em Morfologia	16,20		32.987,89
2005	Construção/ Recuperação	Construção (35,46m <sup>2</sup> ) e Recuperação (20,84m <sup>2</sup> ) do Laboratório Prática Ensino	56,00		51.169,16
2004	Construção	Construção da subestação / casa de gerador	11,00		11.759,30
2004	Construção	Construção do Diretório de Biomédicas			15.000,00
2004	Construção	Construção da casa de vegetação do Departamento de Zoologia (Projeto Mosca Branca)	79,00		20.000,00
2003	Reforma	Reforma dos blocos A e D - Departamento de Botânica	164,60		26.282,90
2001	Reforma	Reforma da Escolaridade e portaria do CCB	78,65		65.492,96
2001	Reforma	Reforma das salas de aula	947,00		37.863,89
2000		Serviços de revisão e limpeza as calhas metálicas da cobertura do CCB			3.150,00
1999	Recuperação	Recuperação e Reforma das grades, calçadas, cantina e pintura do CCB			63.054,71
1999		Implantação do Jardim didático do CCB			17.825,60
1998	Construção	Construção da casa de vegetação do Depart. de Genética do CCB	150,00		39.647,41
1998	Ampliação	Ampliação do biotério do Departamento de Zoologia do CCB	90,58		34.974,70
1998	Ampliação	Ampliação da Cantina do CCB	32,20		7.467,55
1998	Ampliação	Ampliação das salas de aula do bloco “B” do CCB	759,54		243.232,00
1998	Ajardinamento	Ajardinamento do centro de ciências biológicas			2.585,00
1998	Recuperação	Recuperação das fachadas do bloco A do CCB, adaptação do biotério para implantação do centro nordestino de informação sobre plantas	1.164,55		81.573,66
1997	Recuperação	Recuperação do biotério do departamento de Zoologia do CCB	1.397,00		34.974,70
1997	Recuperação	Recuperação dos tanques do biotério do Departamento de Zoologia do CCB	39,60		26.229,03
1997	Recuperação	Reforma e adaptação do Laboratório de Informática e Diretoria do CCB	63,03		22.416,86

1997	Construção	Construção do mestrado em Morfologia do departamento de Anatomia do CCB	290,80		155.928,03
1997	Construção	Construção do mestrado em Biologia Vegetal do CCB	266,25		91.996,78
1996	Recuperação	Recuperação da cobertura do CCB	1.484,04		31.486,00
1996	Recuperação	Recuperação das instalações físicas do biotério da Biologia Vegetal do CCB	127,65		43.946,85
1996	Reforma	Reforma das instalações físicas do Laboratório de biossistemática do CCB	60,00		6.321,22
1996	Recuperação	Recuperação das inst. físicas do mestrado em biologia vegetal do CCB	355,00		43.948,85
1996	Climatização	Climatização da biblioteca do CCB			64.650,00
1996	Recuperação	Iluminação externa do departamento de Micologia do CCB			8.349,41
1996	Recuperação	Iluminação do estacionamento do CCB			4.605,88
1996	Construção	Construção da casa de vegetação do departamento de Micologia do CCB	124,00		28.737,14
1996	Ampliação	Ampliação do departamento de Micologia para o mestrado em criptógamos do CCB	184,16		35.000,00
1996	Construção	Construção do pórtico de acesso ao CCB	22,50		23.181,70
1996	Construção	Construção da cantina do CCB	40,25		16.934,14
1996	Construção	Construção do pórtico de acesso ao CCB	22,50		23.181,70

#### 4.3 – CB - ANTIBIÓTICOS

RIP UTILIZAÇÃO	RIP IMÓVEL	ANO CONSTRUÇÃO	ÁREA CONSTRUÍDA ORIGINAL (m²)	ÁREA CONSTRUÍDA ATUAL (m²)	Nº Pavimentos	Quantidade de Edificações
253100241.500-6	253100488.500-0					

<b>USO ATUAL</b>	
<b>OCUPAÇÃO ATUAL</b>	

OCUPAÇÃO NO LOTEAMENTO ORIGINAL DA UFPE							
ESCRITURA		REGISTRO GERAL IMÓVEL			GLEBA	QUADRA	LOTE
LIVRO	FOLHAS	LIVRO	FOLHA	Nº			

<b>OBSERVAÇÕES</b>

INTERVENÇÕES					
ANO	TIPO (Recup.   Constr.)	Objeto	Área (m²)	Licitação	Custo
2018	Pintura	Pintura do Departamento de Antibióticos		DMC	11.607,24
2004	Reforma	Reforma da cobertura do Departamento de Antibióticos			12.706,51
2003	Reforma	Reforma do Laboratório de Processos Fermentativos, Pós-graduação e WC do departamento	104,42		76.260,38
1998	Recuperação	Recuperação da sala de estudo do Departamento de Antibióticos	20,00		7.362,00

1997	Reforma	Reforma do Laboratório de Ensino do departamento de Antibióticos	40,00		16.000,00
1996	Recuperação	Iluminação externa do departamento de Antibióticos			4.000,00
1996	Recuperação	Recuperação e complementação do laboratório de medicamentos do departamento de Antibióticos do CCB	42,50		14.889,00

## 05 – CTG - CENTRO DE TECNOLOGIA E GEOCIÊNCIAS

RIP UTILIZAÇÃO	RIP IMÓVEL	ANO CONSTRUÇÃO	ÁREA CONSTRUÍDA ORIGINAL (m²)	ÁREA CONSTRUÍDA ATUAL (m²)	Nº Pavimentos	Quantidade de Edificações
253100241.500-6	253100488.500-0					

<b>USO ATUAL</b>	
<b>OCUPAÇÃO ATUAL</b>	

OCUPAÇÃO NO LOTEAMENTO ORIGINAL DA UFPE							
ESCRITURA		REGISTRO GERAL IMÓVEL			GLEBA	QUADRA	LOTE
LIVRO	FOLHAS	LIVRO	FOLHA	Nº			

### OBSERVAÇÕES

### INTERVENÇÕES

ANO	TIPO (Recup.   Constr.)	Objeto	Área (m²)	Licitação	Custo (R\$)
2022	Pintura	Serviço de pintura de fachadas do Departamento de oceanografia		Contrato 46/2021	57987.27
2022	Pintura	Serviço de pintura interna do Departamento de Oceanografia		Contrato 46/2021	46480.76
2022	Pintura	Serviço de pintura de fachada do museu de Oceanografia		Contrato 46/2021	8840.90
2022	Pintura	Serviço de pintura de fachadas do CEERMA (EM ANDAMENTO)		Contrato 46/2021	17214.00
2022	Pintura	Serviço de pintura de fachadas de Engenharia Biomédica		Contrato 46/2021	12225.54
2022	Pintura	Serviço de pintura interna do Auditório Newton Maia		Contrato 46/2021	22660.76
2022	Pintura	Serviço de pintura interna do 5º pavimento do bloco de ensino do CTG		Contrato 46/2021	30165.96
2022	Pintura	Serviço de pintura interna do 3º pavimento do bloco de ensino do CTG		Contrato 46/2021	32770.39
2022	Pintura	Serviço de pintura interna do 1º pavimento do bloco de ensino do CTG (EM ANDAMENTO - ORDEM DE SERVIÇO EMITIDA)		Contrato 46/2021	19030.60
2022	Impermeabilização	Serviço de impermeabilização nos blocos B, C e D do CTG (EM ANDAMENTO)		Contrato 47/2020	23323.91

2022	Pintura	Serviço de pintura no Laboratório Anexo CTG		Contrato 46/2021	5690,19
2021	Reforma	REFORMA LABORATÓRIO CEOER - LAGESE / LEANDRO LIMA	70		11.861,35
2018	Reforma / Ampliação	Reforma e Ampliação do Centro de Tecnologia e Geociências (CTG) - Departamento de Energia Nuclear do Campus Recife da UFPE (Biblioteca do DEN).	681,64	TP 12/2013	1.539.994,83
2018	Reforma	Reforma das cobertas do Centro de Tecnologia e Geociências do Campus Recife da UFPE.	4.000,00	TP 07/2015	1.353.754,30
2018		Coberta do CEERMA		DMC	134.529,39
2018		Serviços Diversos de Engenharia (demolição, remoção de entulho, cobertas, grades, etc) do CTG		DMC	197.209,80
2018	Pintura	Pintura em Altura do CTG		DMC	98.838,48
2018	Pintura	Pintura do 3º andar do CTG		DMC	12.882,00
2018	Pintura	Pintura do CTG (corredor e teto)		DMC	9.312,10
2018	Pintura	Pintura do Departamento de Energias Renováveis		DMC	45.492,82
2018		Serviços Diversos de Engenharia (remoção e aplicação de revestimentos, impermeabilização de pisos, etc) do Departamento de Eletrônica no CTG		DMC	41.591,46
2018		Serviços Diversos de Engenharia (remoção e aplicação de revestimentos, impermeabilização de pisos, etc): Engenharia de Minas - CTG		DMC	96.082,65
2017	Ampliação	Ampliação do Centro de Tecnologia e Geociências - Construção do prédio de Engenharia de Alimentos do Campus Recife da UFPE	2.046,13	CC 09/2013	8.106.488,29
2017	Construção	Construção do prédio de Engenharia de Produção do Campus Recife da UFPE	2.571,02	CC 03/2013	9.090.353,65
2016	Ampliação	Ampliação do Centro de Tecnologia e Geociência- Departamento de Engenharia Mecânica do Campus Recife UFPE.	1.125,00	CC 04/2013	3.000.792,85
2016	Construção	Construção do Centro Nacional de Tecnologia em União e Revestimentos de Materiais (CNTM) do Campus Recife da UFPE	3.424,41	CC: 07/2013	11.747.728,31
2015	Reforma	Reforma do hall do Departamento de Energia Nuclear do CTG do campus recife (UFPE)		TP 08/2013	167.384,65
2014		Recapitação da Subestação abrigada do CTG		TP 17/2012	197.878,41
2014	Ampliação	Ampliação do Depto de Oceanografia - Setor 3 CTG	387,04	TP 06/2013	1.299.104,59
2013	Recuperação	Recuperação das cobertas do Departamento de Engenharia Química do CTG			232.707,18
2011		Conclusão da primeira etapa da Pós-graduação de Mecânica no CTG			225.567,98
2011	Reforma	Reforma para implantação da sala limpa do Lab de Análise de Elemento do Dep. Engenharia Química			37.196,36
2006	Ampliação	Ampliação e Reforma do Laboratório de Saneamento Ambiental do Departamento de Engenharia Civil	42,70		45.908,52
2006	Recuperação	Recuperação e melhoria do Laboratório de saneamento Ambiental do Departamento de Engenharia Civil			29.387,74
2006	Ampliação	Ampliação do laboratório de materiais não metálicos do Departamento Engenharia Mecânica	118,50		55.997,53

2005	Reforma	Reforma do Laboratório de Dispositivos e Nanoestruturas - LDN			24.899,71
2005	Reforma	Reforma do Laboratório de Alto Desempenho do Dep. de Engenharia Civil			41.826,39
2005	Reforma	Ampliação do Laboratório de Oceanografia Geológica e LOFEC	153,23		57.797,30
2005	Reforma	Reforma para Implementação da Sala Limpa do Lab.de Análises Químicas			35.236,36
2005	Ampliação/ Reforma	Ampliação e Reforma do Laboratório FAE	51,26		36.745,47
2005		Implantação do Centro de Energias Renováveis. 1ª Etapa			142.108,21
2004	Reforma	Reforma do Anfiteatro e WC's do Departamento de Geologia			48.055,67
2004	Reforma	Reforma do Laboratório da Geoinformação do Departamento de Engenharia Cartográfica			13.148,11
2004	Reforma	Reforma do Galpão de Engenharia Elétrica e Sistema de Potência			106.869,10
2004	Construção	Construção do Laboratório do GSM do Departamento de Eletrônica e Sistemas			15.000,00
2004	Ampliação	Ampliação do Laboratório de Cultivo do Departamento de Oceanografia	64,00		32.979,85
2004	Ampliação	Ampliação do Laboratório de Controle e Otimização do Departamento de Engenharia Química	81,00		71.256,57
2004	Reforma	Reforma do Laboratório de processos catalíticos do Departamento de Engenharia Química			28.776,86
2004	Construção	Construção da Casa de Vegetação do Departamento de Energia Nuclear	82,00		38.501,90
2004	Construção	Construção do laboratório Cogencasa do Departamento de Engenharia Mecânica			138.537,51
2004	Construção	Construção da Casa Energeticamente Eficiente			136.537,51
2003		Modernização dos elevadores			138.000,00
2003	Reforma	Reforma da Biblioteca	847,00		119.076,44
2002	Ampliação	Ampliação do NEG / LABISE	54,02		
2002	Reforma	Reforma dos sanitários masculino e feminino do térreo e 1º pavimento do Bloco C Torre Central	174,21		79.499,62
2002	Reforma	Reforma do Laboratório de Mecânica Aplicada	1.029,00		159.613,12
2002	Reforma	Reforma do Laboratório de Combustíveis do Departamento de Engenharia Química	650,32		205.248,07
2002	Recuperação	Recuperação do Laboratório de Microbiologia do Solo - DEN	75,00		26.700,00
2001	Reforma	Reforma do Laboratório de Mecânica dos Fluidos	101,00		35.541,29
2001	Reforma	Reforma do Laboratório de Saneamento Ambiental	95,24		49.555,13
2001	Recuperação	Recuperação da biblioteca	847,00		59.730,40
2001	Recuperação	Recuperação das salas de aula do Departamento de Engenharia Química	643,44		94.490,11
2000	Reforma	Reforma do LDN	721,00		48.535,00
2000	Reforma	Reforma da sala de fibra ótica	7,86		3.917,00
2000	Reforma	Reforma do Laboratório de Microbiologia	347,20		74.890,00
2000	Reforma	Reforma do Laboratório de Química Inorgânica	75,66		7.931,45
2000	Reforma	Reforma do Laboratório de Combustíveis	132,65		42.799,54
2000	Climatização	Climatização do Laboratório de Combustíveis			11.050,00

2000	Reforma	Reforma do Laboratório Proin- Prof. Lucena	106,70		18.300,00
2000	Reforma	Reforma do Laboratório de processos Químicos _ Prof. Coelho	309,00		28.092,34
2000	Reforma	Reforma da sala de energia nuclear - DEN	32,40		8.000,00
2000	Reforma	Reforma do Laboratório de Prof. Colaço - DEN	120,00		24.680,00
1999	Reforma	Reforma das instalações físicas do Laboratório de Tecnologia Mineral do Depart. de Engenharia de Minas Recuperação estrutural dos blocos B e C do CTG	118,79		48.539,38
1999	Reforma	Reforma, recuperação e complementação do 2º pavimento do prédio do LDN – Departamento de Eletrônica e Sistemas	331,93		81.429,53
1999	Recuperação	Recuperação da subestação e quadros elétricos do CTG			46.708,00
1999	Ampliação	Ampliação e reforma das instalações físicas do Departamento de Energia Nuclear do CTG	1.024,98		153.919,41
1998	Recuperação	Recuperação e reforma da pós-graduação em engenharia civil, laboratório de saneamento ambiental, wc, pintura e hall da diretoria do bloco “B “do CTG	451,25		177.599,63
1998	Recuperação	Recuperação das cobertas e climatização da biblioteca do departamento de Energia Nuclear	1.816,00		68.795,40
1998	Recuperação	Recuperação do laboratório do deptº de Oceanografia	35,00		26.757,21
1998	Recuperação	Recuperação da Pós-graduação em Engenharia Mecânica – 5º pavimento do CTG	303,13		49.530,48
1998	Recuperação	Recuperação do auditório do departamento de Energia Nuclear	134,20		47.054,10
1998		Ar condicionado da Biblioteca do CTG			6.595,00
1998		Complementação do sistema de ar condicionado do Auditório do CTG			7.310,00
1998	Ampliação	Ampliação do laboratório de tecnologia - Deptº Eng. Química	109,95		99.945,73
1997	Recuperação	Recuperação das fachadas Leste, Norte e Sul do Bloco C do CTG	7.197,45		204.339,96
1997	Recuperação	Recuperação das instalações físicas do LANSÁ do Departamento de Engenharia Química do CTG	50,00		18.500,00
1997		Gradil de entorno e guarita de segurança do Departamento de Energia Nuclear			109.994,62
1997	Ajardinamento	Ajardinamento do prédio de Energia Solar do CTG			
1997	Ampliação	Ampliação do laboratório – FAE – Departamento Energia Nuclear	32,55		18.755,00
1997	Reforma	Reforma das instalações físicas do Departamento de Oceanografia do CTG	210,00		2.675,21
1997	Ajardinamento	Ajardinamento do prédio do DEN			3.000,00
1996	Recuperação	Recuperação das instalações físicas dos laboratórios do Bloco D do Departamento de Engenharia Química do CTG	362,23		62.281,50
1996	Recuperação	Recuperação das instalações físicas do laboratório de estruturas do Departamento de Engenharia Civil do CTG	41,60		79.435,95
1996	Recuperação	Recuperação das instalações físicas do Departamento de Energia Nuclear do CTG	1.221,70		135.897,00
1996	Recuperação	Recuperação das instalações físicas do laboratório de controle de qualidade do Departamento de Engenharia Química do CTG	712,36		102.618,12
1996	Recuperação	Recuperação das instalações físicas do 4º pavimento do CTG	39,80		5.450,00
1996	Reforma	Reforma do galpão de Engenharia Civil do CTG	222,71		4.200,00
1996	Pintura	Pintura da fachada do primeiro bloco do Depart. de Eng. Química	1.150,00		6.900,00
1996	Recuperação	Recuperação da subestação do Depart. de Energia Nuclear do CTG	35,00		3.585,80
1996	Reforma	Reforma do Laboratório de Eletrônica e Sistemas do CTG	66,20		6.886,90
1996	Recuperação	Recuperação do Laboratório de Geologia do CTG	38,50		4.653,08

1996	Recuperação	Recuperação da Biblioteca do Depart. Energia Nuclear do CTG	243,15		15.000,00
1996	Recuperação	Recuperação das bancadas do Depart. Engenharia Química			6.851,90
1996	Recuperação	Recuperação do forro de gesso de Engenharia Química			7.020,00
1996	Reforma	Reforma do Departamento de Engenharia Civil do CTG	112,00		3.563,33
1996		Adaptação e montagem de divisórias par ao CTG			6.600,00
1996	Climatização	Climatização da Biblioteca do CTG			102.180,00
1996	Recuperação	Recuperação do sistema de climatização do Auditório do CTG			6.072,95
1996		Gradil de proteção das unidades condensadoras de ar condicionado da Biblioteca do CTG			3.978,00
1996	Reforma	Reforma do sistema de som do Auditório do CTG			1.495,00
1996	Iluminação	Iluminação externa do Departamento de Engenharia Química do CTG			6.324,70
1996	Recuperação	Recuperação da subestação do Depart. de Oceanografia do CTG			4.000,00
1996	Construção	Construção de valas de infiltração Depart. de Engenharia Química			10.000,00
1996	Ampliação	Ampliação do laboratório de Microscopia do Mestrado em Oceanografia do CTG	163,38		49.702,33
1996	Ampliação	Ampliação do Laboratório de Isótopos estáveis – Labise do departamento de Geologia do CTG	49,00		18.000,00
1996	Construção	Construção da central de gases do Departamento de Engenharia Química do CTG	3,00		5.100,00



## 06 – CCEN - CENTRO DE CIÊNCIAS EXATAS E DA NATUREZA

RIP UTILIZAÇÃO	RIP IMÓVEL	ANO CONSTRUÇÃO	ÁREA CONSTRUÍDA ORIGINAL (m²)	ÁREA CONSTRUÍDA ATUAL (m²)	Nº Pavimentos	Quantidade de Edificações
253100241.500-6	253100488.500-0					

<b>USO ATUAL</b>	
<b>OCUPAÇÃO ATUAL</b>	

OCUPAÇÃO NO LOTEAMENTO ORIGINAL DA UFPE							
ESCRITURA		REGISTRO GERAL IMÓVEL			GLEBA	QUADRA	LOTE
LIVRO	FOLHAS	LIVRO	FOLHA	Nº			

### OBSERVAÇÕES

### INTERVENÇÕES

ANO	TIPO (Recup.   Constr.)	Objeto	Área (m²)	Licitação	Custo (R\$)
2022	Reforma	Intervenção de acessibilidade física do CCEN (EM ANDAMENTO)	18632.98		408593.09
2022	Pintura	Serviço de pintura interna do Departamento de Matemática do CCEN (Bloco A)		Contrato 46/2021	70590.60
2022	Pintura	Serviço de pintura de fachadas da Área II		Contrato 46/2021	100515.50
2022	Pintura	Serviço de pinturas de fachadas da Área de Convivência		Contrato 46/2021	15821.37
2021	Construção	CONSTRUÇÃO DO BLOCO A DO CENTRO DE CIÊNCIAS EXATAS E DA NATUREZA (CCEN) DO CAMPUS RECIFE DA UFPE / KAIZEN / LEANDRO LIMA	1654,00	CONT. N.83/2018	6.907.775,21
2018		Coberta do CCEN		DMC	87.886,86
2018		Serviços Diversos de Engenharia (demolição, remoção de entulho, cobertas, grades, etc)		DMC	32.190,26
2018		Coberta da Área II		DMC	127.320,65
2018		Coberta da Área II		DMC	78.342,07
2018		Coberta do Departamento de Química		DMC	136.598,34
2016	Ampliação	Ampliação da Criogenia -2º etapa do Campus Recife	40,18	TP 02/2014	215.444,48
2014		Instalação de central de serviços de apoio a pequenas empresas e incubadoras tecnológicas e apoio à recuperação de infraestrutura física e de pesquisa do Núcleo de Materiais Avançados do Campus Recife		TP 16/2011	1.004.630,15
2014		Complementação do Pav. Térreo dos Lab. Multiusuários em Ciências dos Materiais		TP 18/2012	206.396,18
2014	Recuperação	Recuperação das cobertas do campus Recife, compreendendo o item 1 - Departamento de Química Fundamental		TP 04/2012	120.896,12
2014	Recuperação	Recuperação das fachadas Norte/Sul, Setores 3 e 4 e construção do muro de fechamento do Departamento de Química Fundamental - CCEN		TP 03/2013	218.158,09
2013		Complementação do pavimento térreo dos Laboratórios de Multiusuários em Ciências Materiais			215.396,18

2013	Construção	Construção da passarela do Departamento de Química Fundamental CCEN	248,59		66.031,40
2012	Recuperação	Recuperação estrutural do Centro de Ciências Exatas e da Natureza			593.542,35
2012	Recuperação	Recuperação e complementação da infraestrutura física e de pesquisa do Núcleo de Materiais Avançados do Departamento de Física do CCEN			384.388,21
2011	Reforma	Reforma das instalações físicas do CCEN – ÁREA II			468.825,47
2006	Ampliação	Ampliação do sistema de gases da Central Analítica - DQF	5,00	TP06/2005	22.916,06
2006	Reforma	Reforma do Auditório - Bloco A			116.270,32
2005		Instalação da Central de Gases dos Laboratórios de Pesquisa do Departamento de Química Fundamental	14,30		21.986,11
2004	Ampliação	Ampliação do laboratório de Ressonância Nuclear do Departamento de Física	112,00		128.089,39
2003	Reforma	Reforma das salas de aula da pós-graduação – Bloco A	136,37		27.607,77
2003		Conclusão da subestação de 1.000 KVA - DQF			15.872,00
2003	Construção	Construção do muro de proteção			13.079,31
2003	Reforma	Reforma do prédio da Área II	1.936,72		344.875,29
2002		Complementação das instalações físicas do prédio do Departamento de Química Fundamental			418.506,48
2001	Reforma	Reforma das salas de fornos e evaporadora do Departamento de Física	233,84		64.989,04
2001	Ampliação	Ampliação da oficina mecânica e arquivo morto do Departamento de Física	148,61		20.037,38
2000		Serviços de expansão e melhoria do sistema de telefonia do Departamento de Física			66.424,05
2000		Instalação e fornecimento de eletrocalhas para o Departamento de Física			3.385,14
1999	Ampliação	Ampliação do Departamento de Química Fundamental	1.768,85		629.465,99
1998	Reforma	Reforma da Biblioteca do CCEN	95,32		15.000,00
1998		Ajardinamento do Departamento de Estatística			985,00
1998		Passeio em cimentado ao redor do prédio da Área II			6.812,50
1998	Ampliação	Ampliação do Departamento de Física	1359,36		932.261,41
1998	Ampliação	Ampliação dos departamentos de Estatística e Matemática	733,05		175.135,75
1998	Construção	Construção da subestação do Departamento de Química Fundamental	58,20		108.971,27
1998	Construção	Construção da subestação do Depart. de Física do CCEN	157,88		130.290,24
1998	Construção	Construção do Almojarifado de Drogas do CCEN	158,45		78.065,38
1998	Reforma	Reforma e complementação da subestação dos Departamentos de Estatística e Matemática			34.939,29
1997		Subestação da Biblioteca do CCEN			32.959,39
1997		Ampliação do sistema de valas de infiltração e fossa do Departamento de Física do CCEN			28.017,00
1997		Complementação e reforma das calçadas de ligação da área II ao CCEN adaptadas para portadores de deficiência física			8.000,00
1996	Recuperação	Recuperação de reforma do laboratório de informática do Departamento de Matemática do CCEN	186,30		7.021,17
1996	Recuperação	Recuperação e reforma da copa do Depart. de Estatística do CCEN	10,88		7.005,80

1996		Climatização da Biblioteca do CCEN			88.500,00
1996		Implantação do jardim interno do Departamento de Física			6.000,00
1996	Recuperação	Recuperação de calçamento em paralelepípedos – CCEN			1.500,00
1996		Ligação do poço do CCEN à rede d'água existente			5.000,00
1996		Drenagem do prédio da área II do CCEN			15.000,00
1996	Construção	Construção do estacionamento da Área II	4.070,00		108.843,30
1996	Construção	Construção do pórtico de acesso ao CCEN	51,45		21.402,94
1996	Construção	construção da área de lazer da área ii	109,00		14.503,87

## 07 – CIN - CENTRO DE INFORMÁTICA

RIP UTILIZAÇÃO	RIP IMÓVEL	ANO CONSTRUÇÃO	ÁREA CONSTRUÍDA ORIGINAL (m²)	ÁREA CONSTRUÍDA ATUAL (m²)	Nº Pavimentos	Quantidade de Edificações
253100241.500-6	253100488.500-0					

<b>USO ATUAL</b>	
<b>OCUPAÇÃO ATUAL</b>	

OCUPAÇÃO NO LOTEAMENTO ORIGINAL DA UFPE							
ESCRITURA		REGISTRO GERAL IMÓVEL			GLEBA	QUADRA	LOTE
LIVRO	FOLHAS	LIVRO	FOLHA	Nº			

### OBSERVAÇÕES

### INTERVENÇÕES

ANO	TIPO (Recup.   Constr.)	Objeto	Área (m²)	Licitação	Custo (R\$)
2020	Reforma	Reforma / Recuperação das salas E123, E124, B003, B007, B009	108,90	Capes/Proex	9.930,15
2020	Reforma	Reforma da sala E411	113,29	FADE/Convenio Voxar LABS	49.856,00
2020	Ampliação	Ampliação do Bloco A - 2º andar - CIN	553,75	FADE / Convênio Motorola	2.279.666,86
2020	Recuperação	Recuperação Projeto Motorola devido ao Incêndio - 2º Andar Bloco C	629,40	FADE/Convênio Motorola	440.584,22
2018	Reforma / Recuperação	Reforma/Recuperação Laboratório de usabilidade: Sala B005 - Térreo, bloco B	21,40	FADE/Projeto Samsung	8.984,92
2018	Reforma / Recuperação	Reforma/Recuperação Anfiteatro: Térreo, Bloco A	90,50		65.763,72
2018	Reforma / Recuperação	Reforma/Recuperação Fechamento do Hall 1º andar: Bloco E	-		17.883,32
2018	Recuperação	Recuperação da pintura externa no Bloco E		*2	
2018		Obra da Plataforma/Passarela para manutenção de ares condicionados (EPC): 2º andar, Bloco D (externo)			34.200,00
2018	Reforma	Reforma/Recuperação Sala de professor: C129 - 1º andar, bloco C	10,50	*3	5.000,00
2018	Reforma	Reforma/Recuperação Sala de professor: C109 - 1º andar, bloco C	11,00	*3	9.614,25
2018	Reforma	Reforma/Recuperação Sala de professor: C122 - 1º andar, bloco C	10,50	*3	9.614,25
2018	Reforma	Reforma/Recuperação Sala de professor: C123 - 1º andar, bloco C	10,50	*3	9.614,25
2018	Reforma	Reforma/Recuperação Sala de professor: C126 - 1º andar, bloco C	11,00	*3	9.614,25
2018	Pintura	Pintura da fachada do Bloco A		*3	0,00
2018	Recuperação	Recuperação de junta da fachada do Bloco A		*3	0,00

2018		Fechamento dos shafts do bloco E: 4º andar		*3	0,00
2018	Pintura	Pintura de parede e teto do Corredor do Bloco D: 2º andar	291,60	*3	26.667,15
2018		Recepção do bloco E: Térreo	8,30	*3	33.277,82
2018		Complementação da calçada com execução da rampa de acessibilidade: Av. Jorn. Aníbal Fernandes		*3	7.555,01
2018	Recuperação	Pintura/Recuperação da Copa: Sala D217, 2º andar	19,20	*3	0,00
2018	Recuperação	Pintura/Recuperação da Secretaria de pesquisa e extensão: Sala D213, 2º andar, Bloco D	30,30	*3	0,00
2018	Recuperação	Pintura/Recuperação da Gerência de Finanças e compras: Sala D204, 2º andar, Bloco D	35,30	*3	4.017,08
2018	Recuperação	Pintura/Recuperação da Assessoria de Engenharia: Sala D203, 2º andar, Bloco D	12,10	*3	1.518,78
2018	Recuperação	Pintura/Recuperação da Diretoria: Sala D202, 2º andar, Bloco D	24,60	*3	4.942,32
2018	Recuperação	Recuperação de impermeabilização de coberta e peitoris de janelas e troca de telhas da coberta da diretoria: 2º andar, Bloco D (da sala D201 à D206)	-	*3	0,00
2018	Recuperação	Pintura/Recuperação da Secretaria de Graduação: Sala D207, 2º andar, Bloco D	40,30	*3	3.540,13
2018	Recuperação	Pintura/Recuperação da Gerência de Ensino: Sala D206, 2º andar, Bloco D	20,00	*3	0,00
2018		Complementação com execução de alçapão, escada e Impermeabilização na laje coberta: Sala acesso à coberta, Bloco E		*3	0,00
2018	Recuperação	Recuperação de impermeabilização laje D003 e pintura da sala: Térreo do Bloco D	54,00	*3	0,00
2015	Ampliação	Ampliação do Centro de Informática	3.376,00	CC 04/2010	5.419.341,80
2014	Ampliação	Ampliação do Bloco D do Centro de Informática	754,23	TP 13/2012	848.205,29
2013		Retirada da coberta e fornecimento de nova para o galpão B do Centro de Informática			259.949,00
2012		Coberta metálica para ampliação do Bloco C do Cin			426.439,29
2005	Construção	Construção da Expansão dos Laboratórios de Pesquisa	447,80	TP23/2002	328.552,32
2004	Ampliação / Reforma	Ampliação e reforma do Centro de Informática	349,00	TP15/2004	271.286,59
2000	Reforma	Reforma do Departamento de Ciência da Computação	50,00		11.075,00
2000	Reforma	Reforma do laboratório de Ciência da Computação	390,00		7.300,00
1998	Ampliação	Ampliação do departamento de Informática	630,00		*1

\* 1 – RECURSOS DIRETOS DO DEPARTAMENTO DE INFORMÁTICA

\*2 - Serviços efetuados pela construtora do prédio (Kaizen), dentro da garantia prevista, pois a pintura externa do prédio está "desbotando".

\*3 - Pregão N°: 82/2017 Empenho UFPE (Contrato 106/17 no valor de R\$279.757,86 para o Cin)

## 08 – CE - CENTRO DE EDUCAÇÃO

RIP UTILIZAÇÃO	RIP IMÓVEL	ANO CONSTRUÇÃO	ÁREA CONSTRUÍDA ORIGINAL (m²)	ÁREA CONSTRUÍDA ATUAL (m²)	Nº Pavimentos	Quantidade de Edificações
253100241.500-6	253100488.500-0					

<b>USO ATUAL</b>	
<b>OCUPAÇÃO ATUAL</b>	

OCUPAÇÃO NO LOTEAMENTO ORIGINAL DA UFPE							
ESCRITURA		REGISTRO GERAL IMÓVEL			GLEBA	QUADRA	LOTE
LIVRO	FOLHAS	LIVRO	FOLHA	Nº			

### OBSERVAÇÕES

### INTERVENÇÕES

ANO	TIPO (Recup.   Constr.)	Objeto	Área (m²)	Licitação	Custo (R\$)
2020	Reforma	Reforma da Copa e Banheiro da Diretoria	37,0		48.750,00
2018	Reforma	Reforma do Auditório do CE			
2018	Reforma	Reforma do WC masculino e WC feminino do 1º andar e WC masculino e feminino do Térreo			
2018	Reforma	Lab de Informática na Biblioteca			
2018		Coberta do Colégio de Aplicação		DMC	46.552,10
2018		Coberta do CE		DMC	68.301,95
2018		Serviços Diversos de Engenharia (demolição, remoção de entulho, cobertas, grades, etc): Colégio de Aplicação		DMC	148.332,71
2018		Serviços Diversos de Engenharia (demolição, remoção de entulho, cobertas, grades, etc): CE		DMC	219.739,48
2018	Pintura	Pintura do Colégio de Aplicação		DMC	26.817,16
2018	Pintura	Pintura do Colégio de Aplicação		DMC	53.825,01
2018		Serviços Diversos de Engenharia (remoção e aplicação de revestimentos, impermeabilização de pisos, etc): Colégio de Aplicação		DMC	220.567,20
2018		Serviços Diversos de Engenharia (remoção e aplicação de revestimentos, impermeabilização de pisos, etc): CAP (complemento)		DMC	18.845,95
2016		Iluminação Externa e Pátios internos do CE		TP 10/2014	123.367,30
2014		Aquisição e instalação de plataforma de acessibilidade para o Centro de Educação		Preg. Eletr. 09/2014	69.621,20
2014	Construção	Construção da rampa do Centro de Educação	83,60	TP 04/2013	346.487,34
2013		Implantação de rede de alimentação elétrica para splits e subestação aérea do Centro de Educação		TP 01/2013	185.872,85
2013	Ampliação	Ampliação das instalações físicas do Centro de Educação	928,22		753.952,29
2011	Ampliação	Ampliação das instalações físicas do Centro de Educação			858.847,94
2004	Ampliação	Ampliação das salas de aula	77,00		80.235,97
2004	Ampliação	Ampliação e Reforma das salas de aula e Núcleos de Pesquisa	134,00		124.688,78

2000	Recuperação	Recuperação da quadra e estacionamento do Colégio de Aplicação	1.904,00		18.000,00
2000	Reforma	Reforma das salas de aula e biblioteca do Colégio de Aplicação	183,00		10.854,00
2000	Recuperação	Recuperação das instalações elétricas e gradil do Colégio de Aplicação			7.947,40
2000		Melhoria do sistema de iluminação da quadra coberta do Colégio de Aplicação			7.030,00
1999	Construção	Construção dos quiosques, gabinetes de professores e ampliação do palco do recreio coberto do Colégio de Aplicação	243,00		59.799,00
1998	Recuperação	Recuperação e Reforma de salas do CE	337,50		28.100,00
1997	Recuperação	Recuperação e reforma das instalações físicas do Centro de Educação para o Congresso Internacional de Linguística	1.350,00		37.483,92
1996	Recuperação	Recuperação das cobertas do Centro de Educação	3.714,36		30.000,00

## 09 – CCSA - CENTRO DE CIÊNCIAS SOCIAIS E APLICADAS

RIP UTILIZAÇÃO	RIP IMÓVEL	ANO CONSTRUÇÃO	ÁREA CONSTRUÍDA ORIGINAL (m²)	ÁREA CONSTRUÍDA ATUAL (m²)	Nº Pavimentos	Quantidade de Edificações
253100241.500-6	253100488.500-0					

<b>USO ATUAL</b>	
<b>OCUPAÇÃO ATUAL</b>	

OCUPAÇÃO NO LOTEAMENTO ORIGINAL DA UFPE							
ESCRITURA		REGISTRO GERAL IMÓVEL			GLEBA	QUADRA	LOTE
LIVRO	FOLHAS	LIVRO	FOLHA	Nº			

### OBSERVAÇÕES

### INTERVENÇÕES

ANO	TIPO (Recup.   Constr.)	Objeto	Área (m²)	Licitação	Custo (R\$)
2022	Pintura	Serviço de pintura interna do CCSA			8552,09
2006	Construção	Construção do Centro de Estudos	245,45		204.799,71
2002	Reforma	Reforma das salas de aula	50,00		15.000,00
2002	Reforma	Complementação do Departamento de Ciências Contábeis e de Serviço Social	450,00		298.255,74
2001	Reforma	Reforma da Portaria e anfiteatro	199,10		114.704,10
2000	Reforma	Reforma do Laboratório de Informática	181,80		51.562,91
1999	Reforma	Reforma dos WC do bloco B do CCSA	89,35		39.982,71
1998	Reforma	Reforma de wc para instalação de sala de aula do CCSA	89,79		13.088,10
1998	Ampliação	Ampliação do bloco "C" do CCSA	675,00		205.714,08
1997	Reforma	Reforma do Bloco de Serviço do CCSA	54,39		27.045,63
1997	Reforma	Reforma da secretaria das coordenações dos cursos do ccsa	79,56		15.000,00
1997		Subestação em banco para o CCSA			27.668,84
1997		Reforma para instalação do INTEC	67,88		12.000,00
1996		Adaptação para instalações do INTEC	60,00		15.466,00
1996	Reforma	Reforma no escritório modelo de contabilidade do Departamento de Ciências Contábeis do CCSA	170,62		6.699,19
1996	Reforma	Reforma da sala de computadores do CCSA	97,52		7.100,00
1996	Recuperação	Recuperação do Auditório do CCSA	258,40		84.267,74
1996	Reforma	Reforma das inst. físicas do Núcleo de Hotelaria e Turismo	400,00		90.000,00
1996		Execução da rede de alimentação elétrica da biblioteca do CCSA			8.906,04
1996		Iluminação da entrada do CCSA			8.420,00
1996		Iluminação da área externa posterior do CCSA			6.461,00
1996		Refrigeração da área de gerenciamento do Hotel Escola			9.500,00
1996		Iluminação externa do Hotel Escola			4.800,00





## 10 – CFCH - CENTRO DE FILOSOFIA E CIÊNCIAS HUMANAS

RIP UTILIZAÇÃO	RIP IMÓVEL	ANO CONSTRUÇÃO	ÁREA CONSTRUÍDA ORIGINAL (m²)	ÁREA CONSTRUÍDA ATUAL (m²)	Nº Pavimentos	Quantidade de Edificações
253100241.500-6	253100488.500-0					

<b>USO ATUAL</b>	
<b>OCUPAÇÃO ATUAL</b>	

OCUPAÇÃO NO LOTEAMENTO ORIGINAL DA UFPE							
ESCRITURA		REGISTRO GERAL IMÓVEL			GLEBA	QUADRA	LOTE
LIVRO	FOLHAS	LIVRO	FOLHA	Nº			

### OBSERVAÇÕES

### INTERVENÇÕES

ANO	TIPO (Recup.   Constr.)	Objeto	Área (m²)	Licitação	Custo (R\$)
2018		Coberta do CFCH		DMC	79.543,57
2018		Coberta da Biblioteca do CFCH		DMC	78.648,18
2018		Serviços Diversos de Engenharia (demolição, remoção de entulho, cobertas, grades, etc): Food Truck CFCH		DMC	48136,56
2014		Abertura de vãos de portas e infraestrutura elétrica para a instalação do elevador do CFCH		TP 15/2012	82.612,43
2013	Construção	Construção da 2ª fase do Laboratório de Estudos Arqueológicos	107,60		176.834,48
2012	Construção	Complementação da construção dos laboratórios do Curso de Arqueologia			358.133,02
2012	Recuperação	Complementação da recuperação do CFCH			1.172.001,95
2012	Recuperação	Recuperação da fachada do CFCH			1.154.335,80
2006		Complementação das instalações físicas do 2º pavimento da Biblioteca			104.171,70
2006	Recuperação	Recuperação do revestimento externo e esquadrias das fachadas Norte e trecho 1 da leste			242.941,37
2005	Recuperação	Recuperação e Modernização das salas de aula			91.247,34
2003	Construção	Construção da Biblioteca			934.116,49
2003	Recuperação	Recuperação e Modernização das salas de aula			91.247,34
2003		Aquisição e instalação do sistema de ar condicionado da Biblioteca			97.992,00
2002	Reforma	Reforma da cantina	210,00		47.781,84
2001	Recuperação	Recuperação das fachadas norte e Sul do bloco Torre	969,00		91.967,65
2000	Reforma	Reforma para instalação do DCE	18,85		4.321,68
2000	Recuperação	Recuperação do mestrado em Ciências Políticas	30,00		3.911,00
2000	Recuperação	Recuperação das salas de aula	300,00		9.700,00
2000	Reforma	Reforma para a instalação do Nest, inclusive mobiliário	44,70		26.000,00
2000	Reparo	Reparo nas prumadas da rede de drenagem			9.860,00

1998	Recuperação	Recuperação do auditório do CFCH	245,82		141.216,20
1998	Reforma	Reforma de todos os hall dos pavtos do CFCH	1.634,80		91.064,93
1998	Reforma	Reforma das instalações físicas e hidráulicas dos sanitários do Bloco lâmina do CFCH	305,00		169.121,00
1998	Recuperação	Recuperação das instalações físicas da escolaridade do CFCH	111,47		15.693,20
1998	Reforma	Reforma com aproveitamento de componentes de um elevador no bloco lâmina do CFCH			216.000,00
1998	Reforma	Ampliação e reforma da instalação de ar condicionado e sonorização do auditório do CFCH			62.777,50
1998		Implantação do sistema de proteção contra descargas atmosféricas no prédio do CFCH			124.180,31
1998		Implantação do sistema de segurança contra incêndios no prédio do CFCH			133.627,10
1998	Recuperação	Recuperação das inst. elétricas , ampliação da subestação implantação do sistema de descargas atmosféricas e instalações contra incêndio do CFCH			629.692,43
1998	Reforma	Reforma para a sala cátedra Gilberto Freire	25,00		4.336,91
1997		Recuperação e reforma do hall de acesso principal do CFCH	108,56		31.495,80
1997	Construção	Construção da sede do Núcleo de Estudos Arqueológicos	120,00		10.000,00
1996	Recuperação	Recuperação da fachada leste do CFCH	6.629,25		113.844,00
1996		Instalação de penas d'água no CFCH			3.000,00

## 11 – CAC - CENTRO DE ARTES E COMUNICAÇÃO

RIP UTILIZAÇÃO	RIP IMÓVEL	ANO CONSTRUÇÃO	ÁREA CONSTRUÍDA ORIGINAL (m²)	ÁREA CONSTRUÍDA ATUAL (m²)	Nº Pavimentos	Quantidade de Edificações
253100241.500-6	253100488.500-0					

<b>USO ATUAL</b>	
<b>OCUPAÇÃO ATUAL</b>	

OCUPAÇÃO NO LOTEAMENTO ORIGINAL DA UFPE							
ESCRITURA		REGISTRO GERAL IMÓVEL			GLEBA	QUADRA	LOTE
LIVRO	FOLHAS	LIVRO	FOLHA	Nº			

### OBSERVAÇÕES

### INTERVENÇÕES

ANO	TIPO (Recup.   Constr.)	Objeto	Área (m²)	Licitação	Custo (R\$)
2022	Reforma	Reforma da cobertura do CAC (EM ANDAMENTO)	1871.74		2227247.49
2022	Impermeabilização	Serviço de Impermeabilização LIS - CAC		Contrato 47/2020	6192.03
2021		READEQUAÇÃO DA GREA 3D - DEPARTAMENTO DE EXPRESSÃO GRÁFICA / LEANDRO LIMA	90		32.930,25
2018	Pintura	Pintura do Departamento de Letras do CAC		DMC	15.465,14
2018		Serviços Diversos de Engenharia (remoção e aplicação de revestimentos, impermeabilização de pisos, etc): CAC		DMC	10.617,26
2018		Serviços Diversos de Engenharia (remoção e aplicação de revestimentos, impermeabilização de pisos, etc): CAC - Sala de Idiomas		DMC	18.627,95
2014	Ampliação	Complementação da Ampliação do CAC		TP 10/2012	462.938,40
2014	Recuperação	Recuperação de Cobertas e Fachadas do CAC		TP 07/2012	12.811,81*2
2014		Sala de Expressão Corporal CAC	500,09	TP 07/2013	827.552,88
2013	Reforma	Complementação e reforma do Auditório do Centro de Artes e Comunicação			140.165,01
2012	Recuperação	Recuperação dos brises das fachadas e complementação da recuperação estrutural do CAC			80.851,15
2011	Ampliação	Complementação da Ampliação do Departamento de Letras	498,18		420.450,63
2006	Reforma	Recuperação e Reforma dos Estúdios de Rádio e Televisão do Departamento de Comunicação Social			75.897,15
2005	Reforma	Reforma das Instalações Físicas e Elétricas dos Laboratórios do Departamento de Comunicação Social			16.891,53
2005	Ampliação	Ampliação da Biblioteca	88,02		80.399,49
2004	Reforma	Reforma do núcleo de linguística do Departamento de Letras			26.173,31
2004	Reforma	Reforma do Laboratório do Departamento de Arquitetura e Urbanismo			13.589,14
2002	Reforma	Reforma dos sanitários do pavimento térreo	117,50		28.997,04
2002	Reforma	Reforma do Teatro Milton Bacarelli	217,31		180.872,70
2001	Reforma	Reforma do Teatro Joaquim Cardozo	237,22		117.000,00
2000	Reforma	Reforma do Departamento de Design	91,75		22.832,00

2000	Reforma	Reforma do Departamento de Música	285,00		63.805,00
2000	Reforma	Reforma da Sala de Expressão Corporal	92,25		7.854,00
2000	Reforma	Reforma do Prope do Departamento de Letras	225,00		17.188,00
2000		Implantação do sistema de Ar Condicionado do Departamento de Design			14.980,00
2000		Climatização do Laboratório de Multimídia			7.350,00
2000		Climatização do Departamento de Música			17.440,20
1999	Reforma	Reforma das instalações da rede de ar condicionado do CAC			74.977,22
1998	Recuperação	Recuperação das salas de aula, ateliers e galeria de artes	1.024,84		78.306,42
1998	Reforma	Reforma do Laboratório de Deficientes Físicos	49,00		5.615,25
1998	Recuperação	Recuperação das salas de aula, ateliers e galeria de arte do CAC	1.024,84		75.306,42
1998	Recuperação	Recuperação das instalações físicas do departamento de teoria da arte e expressão artística	50,00		44.967,96
1998	Reforma	Reforma do laboratório de deficientes físicos do CAC	49,00		5.815,25
1998	Recuperação	Recuperação da subestação do centro de artes e comunicação			47.375,00
1998		Ajardinamento do Centro de Artes e Comunicação			400,00
1998	Ampliação	Ampliação do atelier do Centro de Artes e Comunicação	118,50		*1
1996	Recuperação	Recuperação das instalações físicas do departamento de Música do CAC	65,50		50.853,61
1996	Recuperação	Recuperação e reforma do laboratório de hidráulica do CAC	15,00		6.800,00
1996	Reforma	Substituição da sala de aula acima do Depart. de Música	56,25		5.908,00
1996		Climatização do laboratório fotográfico do CAC			6.980,00
1996	Construção	Construção do depósito de barro do CAC	21,00		7.010,00

\* 1 – Custos incorporados na reforma das instalações físicas do Departamento de Teoria da Arte do CAC

\*2 - Rescisão

## 12 – CECON - CENTRO DE CONVENÇÕES

RIP UTILIZAÇÃO	RIP IMÓVEL	ANO CONSTRUÇÃO	ÁREA CONSTRUÍDA ORIGINAL (m²)	ÁREA CONSTRUÍDA ATUAL (m²)	Nº Pavimentos	Quantidade de Edificações
253100241.500-6	253100488.500-0					

<b>USO ATUAL</b>	
<b>OCUPAÇÃO ATUAL</b>	

OCUPAÇÃO NO LOTEAMENTO ORIGINAL DA UFPE							
ESCRITURA		REGISTRO GERAL IMÓVEL			GLEBA	QUADRA	LOTE
LIVRO	FOLHAS	LIVRO	FOLHA	Nº			

### OBSERVAÇÕES

### INTERVENÇÕES

ANO	TIPO (Recup.   Constr.)	Objeto	Área (m²)	Licitação	Custo (R\$)
2017	Recuperação	Recuperação do Auditório do Centro de Ciências Exatas e da Natureza do Campus Recife da UFPE		TP 01/2016	680.507,01
2005	Recuperação	Recuperação das Instalações Físicas do Hall e Teatro do Centro de Convenções			168.370,88
2000	Reforma	Reforma do Cecon – WC, estrutura e drenagem	408,37		191.160,00
2000		Aquisição e montagem de tubos vinilfort para o sistema de águas pluviais do Cecon			18.335,45
2000		Expansão do sistema de supervisão e segurança do Cecon			1.800,00
2000		Serviços de desmontagem e montagem das 154 poltronas do Teatro			2.380,00
2000		Confecção de 18 consoles para o Teatro			4.860,00
2000		Colocação de 08 perfis metálicos nas paredes das descidas de águas pluviais do Cecon			4.900,00
2000		Confecção e montagem de divisórias para o Teatro			7.950,00
2000		Serviços de aquisição e montagem de carpete para o hall do Teatro			7.515,00
2000		Serviços de recuperação da platéia do Teatro			2.530,00
2000		Complementação do sistema de águas pluviais do Teatro			7.650,00
2000		Impermeabilização da viga calha do hall principal do Cecon			6.363,00
2000		Contraventamento e reforço do paredão do Teatro			7.598,87
2000		Estrutura auxiliar para as chapas de alumínio da cobertura do Teatro			7.641,73
2000		Recomposição de forro e sanca em gesso para o Teatro			1.428,00
1999		Fornecimento de ponto de força e água para as lojas do Cecon			21.786,00
1999	Construção	Construção dos wc e copa do 1º pavimento do Bloco de seminários do Cecon	62,77		48.391,21
1998	Recuperação	Recuperação do Teatro da UFPE	8.000,00		2.548.000,00
1998	Ajardinamento	Ajardinamento do Centro de Convenções			13.745,00

1998		Iluminação externa do centro de convenções			2.000,00
1998		Fonte do Centro de Convenções			6.228,00
1997		Execução de fundações e estrutura para o pavimento elevado das salas de seminário do Cecon			124.047,00
1996		Serviços de estaqueamento do palco móvel do Cecon			5.900,00
1996		Bases do elevador de orquestra do Teatro da UFPE			6.701,00
1996		Montagem de laje armada no foyer do Teatro da UFPE			7.216,61
1996	Construção	Complementação da segunda etapa do Cecon	5.000,00		1.574.600,00

### 13 – CONCHA ACÚSTICA

RIP UTILIZAÇÃO	RIP IMÓVEL	ANO CONSTRUÇÃO	ÁREA CONSTRUÍDA ORIGINAL (m²)	ÁREA CONSTRUÍDA ATUAL (m²)	Nº Pavimentos	Quantidade de Edificações
253100241.500-6	253100488.500-0					

<b>USO ATUAL</b>	
<b>OCUPAÇÃO ATUAL</b>	

OCUPAÇÃO NO LOTEAMENTO ORIGINAL DA UFPE							
ESCRITURA		REGISTRO GERAL IMÓVEL			GLEBA	QUADRA	LOTE
LIVRO	FOLHAS	LIVRO	FOLHA	Nº			

#### OBSERVAÇÕES

#### INTERVENÇÕES

ANO	TIPO (Recup.   Constr.)	Objeto	Área (m²)	Licitação	Custo
2022	Pintura	Serviço de pintura de fachadas da Concha Acústica		Contrato 46/2021	22207,50
2022	Pintura	Serviço de pintura de fachadas da Concha Acústica		Contrato 46/2021	25091,65
2021	Reforma	REFORMA, RECUPERAÇÃO E COMPLEMENTAÇÃO DO CENTRO DE CONVENÇÕES E CONJUNTO ARQUITETÔNICO DA CONCHA ACÚSTICA DA UFPE - 1ª ETAPA, DO CAMPUS RECIFE (CONCHA) / CINZEL / LEANDRO LIMA	18500	CONTR Nº 004/2018	16.121.759,30
1997		Subestação, fonte e complementação do gradil da Concha Acústica			133.266,99
1997	Construção	Construção do reservatório inferior e casa de bombas da Concha Acústica			15.000,00
1996		Execução do gradil de entorno da Concha Acústica			41.913,74
1996		Climatização da dos camarins da Concha Acústica			11.450,50
1996	Construção	Construção do muro de arrimo da Concha Acústica			5.088,95
1996	Construção	Construção dos camarins e sanitários da Concha Acústica	154,00		186.391,39



## 14 – CLUBE UNIVERSITÁRIO

RIP UTILIZAÇÃO	RIP IMÓVEL	ANO CONSTRUÇÃO	ÁREA CONSTRUÍDA ORIGINAL (m²)	ÁREA CONSTRUÍDA ATUAL (m²)	Nº Pavimentos	Quantidade de Edificações
253100241.500-6	253100488.500-0	1993	357		1	

<b>USO ATUAL</b>	ATIVIDADES ADMINISTRATIVAS
<b>OCUPAÇÃO ATUAL</b>	CLUBE UNIVERSITÁRIO

OCUPAÇÃO NO LOTEAMENTO ORIGINAL DA UFPE							
ESCRITURA		REGISTRO GERAL IMÓVEL			GLEBA	QUADRA	LOTE
LIVRO	FOLHAS	LIVRO	FOLHA	Nº			
					I	41 46	1 a 4   23 a 27 1 a 4   13 a 16

### OBSERVAÇÕES

### INTERVENÇÕES

ANO	TIPO (Recup.   Constr.)	Objeto	Área (m²)	Licitação	Custo
2012	Reforma	Reforma do Clube Universitário			510.913,15
2006	Reforma	Reforma do Clube Universitário	357,00		38.702,84
2001	Reforma	Reforma do Clube Universitário	625,00		34.849,74
2000		Confecção e montagem de grades de proteção			6.120,00
1998	Recuperação	Ajardinamento do Clube Universitário			7.500,00
1998	Ampliação	Ampliação das instalações físicas do clube universitário	932,30		197.748,75

## 15 – RU - RESTAURANTE UNIVERSITÁRIO

RIP UTILIZAÇÃO	RIP IMÓVEL	ANO CONSTRUÇÃO	ÁREA CONSTRUÍDA ORIGINAL (m²)	ÁREA CONSTRUÍDA ATUAL (m²)	Nº Pavimentos	Quantidade de Edificações
253100241.500-6	253100488.500-0					

<b>USO ATUAL</b>	
<b>OCUPAÇÃO ATUAL</b>	

OCUPAÇÃO NO LOTEAMENTO ORIGINAL DA UFPE							
ESCRITURA		REGISTRO GERAL IMÓVEL			GLEBA	QUADRA	LOTE
LIVRO	FOLHAS	LIVRO	FOLHA	Nº			

**OBSERVAÇÕES**

INTERVENÇÕES					
ANO	TIPO (Recup.   Constr.)	Objeto	Área (m²)	Licitação	Custo (R\$)
2022	Ampliação e Reforma	Ampliação e reforma do Restaurante universitário do Campus joaquim Amazonas da UFPE	489,47		2052453.10
2022	Pintura	Serviço de pintura de fachadas e interno do Restaurante Universitário		Contrato 46/2021	21898.65
2012	Construção	Complementação do Restaurante Universitário			396.032,98

## 17 – SINFRA - SUPERINTENDÊNCIA DE INFRAESTRUTURA

RIP UTILIZAÇÃO	RIP IMÓVEL	ANO CONSTRUÇÃO	ÁREA CONSTRUÍDA ORIGINAL (m²)	ÁREA CONSTRUÍDA ATUAL (m²)	Nº Pavimentos	Quantidade de Edificações
253100241.500-6	253100488.500-0					

<b>USO ATUAL</b>	
<b>OCUPAÇÃO ATUAL</b>	

OCUPAÇÃO NO LOTEAMENTO ORIGINAL DA UFPE							
ESCRITURA		REGISTRO GERAL IMÓVEL			GLEBA	QUADRA	LOTE
LIVRO	FOLHAS	LIVRO	FOLHA	Nº			

### OBSERVAÇÕES

### INTERVENÇÕES

ANO	TIPO (Recup.   Constr.)	Objeto	Área (m²)	Licitação	Custo
2022	Pintura	Reforma na cobertura do Galpão de Reciclagem - PROGEST		Contrato 47/2020	65608.86
2022	Pintura	Reforma na cobertura da DGBS - PROGEST		Contrato 47/2020	57518.48
2022	Pintura	Serviço de pintura interna da DGBS - PROGEST		Contrato 46/2021	11703.74
2022	Pintura	Serviço de pintura de fachadas da DGBS- PROGEST (EM ANDAMENTO - ORDEM DE SERVIÇO)		Contrato 46/2021	28168.83
2022	Pintura	Serviço de pintura de fachadas do prédio da SINFRA (EM ANDAMENTO)		Contrato 46/2021	20948.57
2013	Reforma	Reforma das Oficinas para readequação da Pró-reitoria de Gestão Administrativa (PROGEST)			606.661,18
2005	Ampliação / Reforma	Ampliação e reforma	180,00		140.000,00
2000	Reforma	Reforma da Divisão de Material – Divisão de Oficinas	56,84		19.134,50
2000		Serviços de instalações elétricas e telefonia na Divisão de Material – Divisão de Oficinas			6.480,00
1996	Recuperação	Recuperação das instalações físicas da Divisão de Material – Divisão de Oficinas	600,00		45.500,00

## 18 – CASA DA ESTUDANTE

RIP UTILIZAÇÃO	RIP IMÓVEL	ANO CONSTRUÇÃO	ÁREA CONSTRUÍDA ORIGINAL (m²)	ÁREA CONSTRUÍDA ATUAL (m²)	Nº Pavimentos	Quantidade de Edificações
253100241.500-6	253100488.500-0	1993	1.110		1	

<b>USO ATUAL</b>	MORADIA ESTUDANTIL
<b>OCUPAÇÃO ATUAL</b>	CASA DA ESTUDANTE

OCUPAÇÃO NO LOTEAMENTO ORIGINAL DA UFPE							
ESCRITURA		REGISTRO GERAL IMÓVEL			GLEBA	QUADRA	LOTE
LIVRO	FOLHAS	LIVRO	FOLHA	Nº			
					II	97	6 a 11   13 a 15

### OBSERVAÇÕES

### INTERVENÇÕES

ANO	TIPO (Recup.   Constr.)	Objeto	Área (m²)	Licitação	Custo
2013	Reforma / Ampliação	Ampliação, melhoria e reforma da Residência Feminina	53,58		648.689,62
2004	Ampliação	Ampliação da Casa da Estudante	103,00		100.636,71
1996	Construção	Construção da área de lazer da Casa da Estudante	94,79		6.778,00
1996	Construção	Construção da quadra de esporte da Casa da Estudante	220,00		6.800,00
1996	Construção	Construção de arquibancada, portão e alhambrado para a Casa da Estudante	36,00		6.510,00

## 19 – CASA DO ESTUDANTE UNIVERSITÁRIO

RIP UTILIZAÇÃO	RIP IMÓVEL	ANO CONSTRUÇÃO	ÁREA CONSTRUÍDA ORIGINAL (m²)	ÁREA CONSTRUÍDA ATUAL (m²)	Nº Pavimentos	Quantidade de Edificações
253100241.500-6	253100488.500-0	1967	2.633,00		3	

<b>USO ATUAL</b>	
<b>OCUPAÇÃO ATUAL</b>	

OCUPAÇÃO NO LOTEAMENTO ORIGINAL DA UFPE							
ESCRITURA		REGISTRO GERAL IMÓVEL			GLEBA	QUADRA	LOTE
LIVRO	FOLHAS	LIVRO	FOLHA	Nº			
					I	551	24 a 27

**OBSERVAÇÕES**

INTERVENÇÕES					
ANO	TIPO (Recup.   Constr.)	Objeto	Área (m²)	Licitação	Custo
2018	Reforma	Reforma da Casa de Estudante Masculina do Campus Recife da UFPE.	2.570,00	CC 17/2016	4.684.480,25
2018	Paisagismo	Paisagismo Casa do Estudante		DMC	111.118,24
2013	Reforma	Complementação da reforma da Casa Masculina			858.821,83
2011	Reforma	Ampliação, melhoria e reforma da residência masculina			432.145,70
1997	Recuperação	Recuperação das instalações físicas	2.574,00		385.335,06

## 20 – CASA DO ESTUDANTE MASCULINA E FEMININA

RIP UTILIZAÇÃO	RIP IMÓVEL	ANO CONSTRUÇÃO	ÁREA CONSTRUÍDA ORIGINAL (m²)	ÁREA CONSTRUÍDA ATUAL (m²)	Nº Pavimentos	Quantidade de Edificações
253100241.500-6	253100488.500-0					

<b>USO ATUAL</b>	
<b>OCUPAÇÃO ATUAL</b>	

OCUPAÇÃO NO LOTEAMENTO ORIGINAL DA UFPE							
ESCRITURA		REGISTRO GERAL IMÓVEL			GLEBA	QUADRA	LOTE
LIVRO	FOLHAS	LIVRO	FOLHA	Nº			

**OBSERVAÇÕES**

INTERVENÇÕES					
ANO	TIPO (Recup.   Constr.)	Objeto	Área (m²)	Licitação	Custo
2011	Construção	Construção das instalações físicas da Casa de Estudante Masculina e Feminina - UFPE			2.588.430,60

## 22 – HC- HOSPITAL DAS CLÍNICAS

RIP UTILIZAÇÃO	RIP IMÓVEL	ANO CONSTRUÇÃO	ÁREA CONSTRUÍDA ORIGINAL (m²)	ÁREA CONSTRUÍDA ATUAL (m²)	Nº Pavimentos	Quantidade de Edificações
253100241.500-6	253100488.500-0					

<b>USO ATUAL</b>	
<b>OCUPAÇÃO ATUAL</b>	

OCUPAÇÃO NO LOTEAMENTO ORIGINAL DA UFPE							
ESCRITURA		REGISTRO GERAL IMÓVEL			GLEBA	QUADRA	LOTE
LIVRO	FOLHAS	LIVRO	FOLHA	Nº			

### OBSERVAÇÕES

### INTERVENÇÕES

ANO	TIPO (Recup.   Constr.)	Objeto	Área (m²)	Licitação	Custo
2022	Pintura	Serviço de pintura interna do Departamento de Enfermagem		Contrato 46/2021	18900,36
2018		Serviços Diversos de Engenharia (demolição, remoção de entulho, cobertas, grades, etc) do Departamento de Enfermagem		DMC	85.759,89
2011	Reforma / Ampliação	Reforma e ampliação para instalação do PET/CT no Hospital das Clínicas da UFPE			781.696,14
2003	Recuperação	Recuperação das salas de aula do curso médico	44,95		10.000,00
2003	Recuperação	Recuperação das cobertas dos anfiteatros	699,25		18.000,00
2003	Recuperação	Recuperação das salas de aula do 3º pavimento	512,03		10.000,00
2002	Recuperação	Recuperação e reforma do 10º pavimento	1.953,78		51,728,54
2002	Reforma	Reforma da sala de telemedicina	181,00		80.000,00
2002	Reforma	Reforma do 4º pavimento – setor de obstetrícia	500,00		79.000,00
2001	Recuperação	Recuperação da cobertura do bloco C	998,00		74.583,65
2001	Recuperação	Recuperação do setor de hemodiálise	200,00		200.000,00
2001	Recuperação	Recuperação da cobertura da unidade de nutrição e dietética	1.438,00		59.573,11
2001	Recuperação	Recuperação e impermeabilização da caixa d'água			20.163,36
2000		Serviços de marcenaria para o 1º pavimento			5.545,00
2000		Serviços de reparos no paviflex do 10º pavimento			875,00
2000	Reforma	Reforma do Departamento de Enfermagem – Bloco A	1.970,57		7.985,00
1999	Recuperação	Recuperação das instalações físicas do Bloco A – Departamento de Enfermagem	1.744,60		139.767,17
1999	Reforma	Reforma para implantação do Centro de Tratamento da Filariose no 5º pavimento do Hospital das Clínicas	13,97		8.199,46
1999		Adaptação das salas da unidade de diagnóstico e imagem do HC para instalação de equipamentos	709,84		229.027,06

1998	Reforma	Reforma das instalações físicas dos wc do térreo do bloco "A" do HC	24,00		8.000,00
1998	Reforma	Reforma do 5º pavimento do HC			91.696,35
1998		Implantação da estação de tratamento d'água do HC			27.556,00
1998	Construção	Construção da casa de máquina no 6º pavimento do HC	564,00		*1
1998	Construção	Construção do bloco de serviços do Hospital das Clínicas			*2
1997	Recuperação	Recuperação da unidade de nutrição e dietética do hospital das clínicas	1.116,90		341.261,01
1997	Recuperação	Recuperação da unidade de lavanderia do Hospital das Clínicas	519,27		132.233,74
1997	Recuperação	Recuperação da unidade de diagnóstico e imagem do Hospital das Clínicas	1.176,00		618.382,74
1997	Recuperação	Recuperação da unidade de material e esterilização do Hospital das Clínicas	352,85		132.639,74
1997	Recuperação	Recuperação e reforma das instalações físicas do 5º pavimento do hospital das clínicas	2.993,00		1.594.056,95
1997		Adução para o Hospital das Clínicas			41.908,25
1997		Perfuração de um poço artesiano para o Hospital das Clínicas			21.480,90
1997		Recuperação da cobertura do bloco A HC – Departamento Enfermagem			28.664,48
1997		Complementação e reforma dos 8º, 10º e 11º pavimentos do Hospital das Clínicas	6.105,75		1.568,986,62
1996	Recuperação	Recuperação do subsolo do Hospital da Clínicas	1.000,00		294.316,00
1996		Serviço de desmontagem da máquina da lavanderia do HC			7.410,00

\* 1 – CUSTOS INCORPORADOS À REFORMA DO 5º PAVIMENTO DO HC

\* 2 – RECURSOS DIRETOS DA FADE



## 23 – NASS – NÚCLEO DE ATENÇÃO À SAÚDE DO SERVIDOR

RIP UTILIZAÇÃO	RIP IMÓVEL	ANO CONSTRUÇÃO	ÁREA CONSTRUÍDA ORIGINAL (m²)	ÁREA CONSTRUÍDA ATUAL (m²)	Nº Pavimentos	Quantidade de Edificações
253100241.500-6	253100488.500-0					

<b>USO ATUAL</b>	
<b>OCUPAÇÃO ATUAL</b>	

OCUPAÇÃO NO LOTEAMENTO ORIGINAL DA UFPE							
ESCRITURA		REGISTRO GERAL IMÓVEL			GLEBA	QUADRA	LOTE
LIVRO	FOLHAS	LIVRO	FOLHA	Nº			

**OBSERVAÇÕES**

INTERVENÇÕES					
ANO	TIPO (Recup.   Constr.)	Objeto	Área (m²)	Licitação	Custo (R\$)
2022	Pintura	Serviço de pintura de fachadas do NASS		Contrato 46/2021	23039,46
2018	Pintura	Pintura do NASE		DMC	2.441,28
2018		Serviços Diversos de Engenharia (remoção e aplicação de revestimentos, impermeabilização de pisos, etc): NASE		DMC	6.202,60
1998	Construção	Construção do Núcleo de Atendimento ao Servidor Administrativo e Técnico	274,00		170.929,87

## 24 – SERVIÇO DE PSICOLOGIA APLICADA E DIRETORIA DE ASSUNTOS ESTUDANTIS

RIP UTILIZAÇÃO	RIP IMÓVEL	ANO CONSTRUÇÃO	ÁREA CONSTRUÍDA ORIGINAL (m²)	ÁREA CONSTRUÍDA ATUAL (m²)	Nº Pavimentos	Quantidade de Edificações
253100241.500-6	253100488.500-0					

<b>USO ATUAL</b>	
<b>OCUPAÇÃO ATUAL</b>	

OCUPAÇÃO NO LOTEAMENTO ORIGINAL DA UFPE							
ESCRITURA		REGISTRO GERAL IMÓVEL			GLEBA	QUADRA	LOTE
LIVRO	FOLHAS	LIVRO	FOLHA	Nº			

<b>OBSERVAÇÕES</b>

INTERVENÇÕES					
ANO	TIPO (Recup.   Constr.)	Objeto	Área (m²)	Licitação	Custo (R\$)
2022	Pintura	Serviço de pintura interna do SPA (EM ANDAMENTO)		Contrato 46/2021	17625.87
2022	Pintura	Serviço de pintura de fachadas do SPA (EM ANDAMENTO)		Contrato 46/2021	17720.45
2022	Pintura	Serviço de pintura interna do NASE		Contrato 46/2021	7091.30
2022	Pintura	Serviço de pintura de fachadas do NASE		Contrato 46/2021	17720.45
2013	Construção	Construção dos prédios do Serviço de Psicologia Aplicada e Centro de Apoio ao Estudante	1.059,82		2.171.291,02

## 25 – NAE – NÚCLEO DE APOIO A EVENTOS

RIP UTILIZAÇÃO	RIP IMÓVEL	ANO CONSTRUÇÃO	ÁREA CONSTRUÍDA ORIGINAL (m²)	ÁREA CONSTRUÍDA ATUAL (m²)	Nº Pavimentos	Quantidade de Edificações
253100241.500-6	253100488.500-0					

<b>USO ATUAL</b>	
<b>OCUPAÇÃO ATUAL</b>	

OCUPAÇÃO NO LOTEAMENTO ORIGINAL DA UFPE							
ESCRITURA		REGISTRO GERAL IMÓVEL			GLEBA	QUADRA	LOTE
LIVRO	FOLHAS	LIVRO	FOLHA	Nº			

**OBSERVAÇÕES**

INTERVENÇÕES					
ANO	TIPO (Recup.   Constr.)	Objeto	Área (m²)	Licitação	Custo
2013	Reforma	Reforma das instalações físicas do NAE			341.100,29
2013	Ampliação	Ampliação do Núcleo de Apoio a Eventos - NAE	1.080,98		1.404.098,54
2012	Reforma	Reforma das instalações físicas do NAE			339.746,33
1998		Ajardinamento do Núcleo de Apoio a Eventos			1.410,00
1997	Construção	Construção do Núcleo de Apoio a Eventos	575,00		150.843,42

## 26 – NAI E UNATI

RIP UTILIZAÇÃO	RIP IMÓVEL	ANO CONSTRUÇÃO	ÁREA CONSTRUÍDA ORIGINAL (m²)	ÁREA CONSTRUÍDA ATUAL (m²)	Nº Pavimentos	Quantidade de Edificações
253100241.500-6	253100488.500-0					

<b>USO ATUAL</b>	
<b>OCUPAÇÃO ATUAL</b>	

OCUPAÇÃO NO LOTEAMENTO ORIGINAL DA UFPE							
ESCRITURA		REGISTRO GERAL IMÓVEL			GLEBA	QUADRA	LOTE
LIVRO	FOLHAS	LIVRO	FOLHA	Nº			

**OBSERVAÇÕES**

INTERVENÇÕES					
ANO	TIPO (Recup.   Constr.)	Objeto	Área (m²)	Licitação	Custo
2022	Pintura	Serviço de pintura de fachada e interno do SIS		Contrato 46/2021	10340.29
2022	Reforma	SIS Bloco A		Contrato 47/2020	156041.15
2022	Reforma	SIS Bloco B		Contrato 47/2020	156041.15
2002	Construção	Construção do Centro Internacional de Treinamento em Filariose Linfática	227,00		223.224,52

## 27 – DINE – NÚCLEO DE EMPREENDIMENTOS TECNOLOGIA E ARTES

RIP UTILIZAÇÃO	RIP IMÓVEL	ANO CONSTRUÇÃO	ÁREA CONSTRUÍDA ORIGINAL (m²)	ÁREA CONSTRUÍDA ATUAL (m²)	Nº Pavimentos	Quantidade de Edificações
253100241.500-6	253100488.500-0	1958	2.183,00		2	1

<b>USO ATUAL</b>	PESQUISA   EXTENSÃO
<b>OCUPAÇÃO ATUAL</b>	DINE – NÚCLEO DE EMPREENDIMENTOS TECNOLOGIA E ARTES

OCUPAÇÃO NO LOTEAMENTO ORIGINAL DA UFPE							
ESCRITURA		REGISTRO GERAL IMÓVEL			GLEBA	QUADRA	LOTE
LIVRO	FOLHAS	LIVRO	FOLHA	Nº			
					I	51	12 e 13

### OBSERVAÇÕES

- Até 1996 este prédio era denominado de Restaurante Universitário

### INTERVENÇÕES

ANO	TIPO (Recup.   Constr.)	Objeto	Área (m²)	Licitação	Custo
2021		SERVIÇOS ESPECIALIZADOS DE ADAPTAÇÃO DE UM LABORATÓRIO NB2 PARA NB3 PARA ENFRENTAMENTO DE DOENÇAS EMERGENTES E REEMERGENTES PARA UFPE /LEANDRO LIMA	35	Recurso FADE: CONVÊNIO N° 5/20	500.000,00
2021		INSTALAÇÃO DE UM SISTEMA DE PRESSURIZAÇÃO DE AR AMBIENTAL MICROPROCESSADO DE BIOSSEGURANÇA NÍVEL 3 - NB3/ LEANDRO LIMA	26,95	Recursos FADE, contrato n° 0008/2020 - UFPE	439.999,99
2011		Reforma da incubadora de empresas Dine/Propesq da UFPE			72.053,50
1996		Recuperação da central de gás			4.800,00
1996		Recuperação das instalações físicas	344,64		89.991,35

## 28 – SIS – SISTEMA INTEGRADO DE SAÚDE

RIP UTILIZAÇÃO	RIP IMÓVEL	ANO CONSTRUÇÃO	ÁREA CONSTRUÍDA ORIGINAL (m²)	ÁREA CONSTRUÍDA ATUAL (m²)	Nº Pavimentos	Quantidade de Edificações
253100241.500-6	253100488.500-0	1975	2.066		2	

<b>USO ATUAL</b>	ATIVIDADES ADMINISTRATIVAS
<b>OCUPAÇÃO ATUAL</b>	

OCUPAÇÃO NO LOTEAMENTO ORIGINAL DA UFPE							
ESCRITURA		REGISTRO GERAL IMÓVEL			GLEBA	QUADRA	LOTE
LIVRO	FOLHAS	LIVRO	FOLHA	Nº			
					II	96	2 a 8   25 a 28

### OBSERVAÇÕES

- Até o ano de 2003 este prédio pertencia ao Centro de Treinamento da Ex-Sudene (Devolvido através do Termo de Rescisão Parcial de Área Física entre a União e a UFPE de 25 de março de 2003)

### INTERVENÇÕES

ANO	TIPO (Recup.   Constr.)	Objeto	Área (m²)	Licitação	Custo
2013	Reforma	Reforma para a instalação do Sistema Integrado de Saúde - SIS			177.822,72
2011	Reforma	Reforma do prédio do SIS			639.974,47
2006	Reforma	Reforma do prédio do Sistema Integrado de Saúde	2.066,00		110.112,00

## 29 – NTI – NÚCLEO DE TECNOLOGIA DA INFORMAÇÃO

RIP UTILIZAÇÃO	RIP IMÓVEL	ANO CONSTRUÇÃO	ÁREA CONSTRUÍDA ORIGINAL (m²)	ÁREA CONSTRUÍDA ATUAL (m²)	Nº Pavimentos	Quantidade de Edificações
253100241.500-6	253100488.500-0					

<b>USO ATUAL</b>	
<b>OCUPAÇÃO ATUAL</b>	

OCUPAÇÃO NO LOTEAMENTO ORIGINAL DA UFPE							
ESCRITURA		REGISTRO GERAL IMÓVEL			GLEBA	QUADRA	LOTE
LIVRO	FOLHAS	LIVRO	FOLHA	Nº			

**OBSERVAÇÕES**

INTERVENÇÕES					
ANO	TIPO (Recup.   Constr.)	Objeto	Área (m²)	Licitação	Custo
2006		Recuperação e reforço estrutural			187.078,03
1999		Impermeabilização e pintura das fachadas	1.278,00		53.248,90
1998		Impermeabilização das fachadas do Núcleo de Processamento de Dados	426,00		27.949,20
1996		Colocação de posteação para os refletores			3.000,00

### 30 – BC - BIBLIOTECA CENTRAL

RIP UTILIZAÇÃO	RIP IMÓVEL	ANO CONSTRUÇÃO	ÁREA CONSTRUÍDA ORIGINAL (m²)	ÁREA CONSTRUÍDA ATUAL (m²)	Nº Pavimentos	Quantidade de Edificações
253100241.500-6	253100488.500-0					

<b>USO ATUAL</b>	
<b>OCUPAÇÃO ATUAL</b>	

OCUPAÇÃO NO LOTEAMENTO ORIGINAL DA UFPE							
ESCRITURA		REGISTRO GERAL IMÓVEL			GLEBA	QUADRA	LOTE
LIVRO	FOLHAS	LIVRO	FOLHA	Nº			

**OBSERVAÇÕES**

INTERVENÇÕES					
ANO	TIPO (Recup.   Constr.)	Objeto	Área (m²)	Licitação	Custo
2012	Recuperação	Recuperação das instalações físicas da Biblioteca Central			2.222.618,69
2000	Reforma	Reforma no Nead	355,00		33.039,67
2000		Aquisição e montagem de persianas para o Nead			3.310,00
1998	Recuperação	Recuperação e Reforma dos WC feminino e masculino da BC			16.000,00
1996	Reforma	Reforma do refeitório da Biblioteca Central	25,23		5.675,15
1996		Grades de segurança da Biblioteca Central			5.253,00



### 31 – EDITORA UNIVERSITÁRIA

RIP UTILIZAÇÃO	RIP IMÓVEL	ANO CONSTRUÇÃO	ÁREA CONSTRUÍDA ORIGINAL (m²)	ÁREA CONSTRUÍDA ATUAL (m²)	Nº Pavimentos	Quantidade de Edificações
253100241.500-6	253100488.500-0					

<b>USO ATUAL</b>	
<b>OCUPAÇÃO ATUAL</b>	

OCUPAÇÃO NO LOTEAMENTO ORIGINAL DA UFPE							
ESCRITURA		REGISTRO GERAL IMÓVEL			GLEBA	QUADRA	LOTE
LIVRO	FOLHAS	LIVRO	FOLHA	Nº			

**OBSERVAÇÕES**

INTERVENÇÕES					
ANO	TIPO (Recup.   Constr.)	Objeto	Área (m²)	Licitação	Custo
2016		Recapacitação da Instalação Elétrica da Editora		TP 11/2014	620.639,88
1996	Recuperação	Recuperação da subestação da Editora Universitária			4.000,00

### 33 – CECINE E CORPO DISCENTE

RIP UTILIZAÇÃO	RIP IMÓVEL	ANO CONSTRUÇÃO	ÁREA CONSTRUÍDA ORIGINAL (m²)	ÁREA CONSTRUÍDA ATUAL (m²)	Nº Pavimentos	Quantidade de Edificações
253100241.500-6	253100488.500-0					

<b>USO ATUAL</b>	
<b>OCUPAÇÃO ATUAL</b>	

OCUPAÇÃO NO LOTEAMENTO ORIGINAL DA UFPE							
ESCRITURA		REGISTRO GERAL IMÓVEL			GLEBA	QUADRA	LOTE
LIVRO	FOLHAS	LIVRO	FOLHA	Nº			

**OBSERVAÇÕES**

INTERVENÇÕES					
ANO	TIPO (Recup.   Constr.)	Objeto	Área (m²)	Licitação	Custo
2022	Pintura	Serviço de pintura de fachadas do CECINE (EM ANDAMENTO)		Contrato 46/2021	45589,14
1999		Reforma das instalações físicas do prédio do Corpo Discente	552,14		130.041,12
1998	Reforma	Recuperação das instalações físicas do Corpo Discente	313,00		44.262,15
1998		Ajardinamento do Cecine			

### 35 – COORDENAÇÃO DE SEGURANÇA E DEFESA PATRIMONIAL

RIP UTILIZAÇÃO	RIP IMÓVEL	ANO CONSTRUÇÃO	ÁREA CONSTRUÍDA ORIGINAL (m²)	ÁREA CONSTRUÍDA ATUAL (m²)	Nº Pavimentos	Quantidade de Edificações
253100241.500-6	253100488.500-0	1993	100		1	1

<b>USO ATUAL</b>	ATIVIDADES ADMINISTRATIVAS
<b>OCUPAÇÃO ATUAL</b>	COORDENAÇÃO DE SEGURANÇA E DEFESA PATRIMONIAL

OCUPAÇÃO NO LOTEAMENTO ORIGINAL DA UFPE							
ESCRITURA		REGISTRO GERAL IMÓVEL			GLEBA	QUADRA	LOTE
LIVRO	FOLHAS	LIVRO	FOLHA	Nº			
					I	55	12

#### OBSERVAÇÕES

- Até 2003 este prédio era denominado de Central de Informações

#### INTERVENÇÕES

ANO	TIPO (Recup.   Constr.)	Objeto	Área (m²)	Licitação	Custo
2013	Reforma	Reforma da Superintendência de Segurança Institucional e implantação da Sala de Monitoramento		TP 14/2012	345.387,84

### 38 – RADIO AM

RIP UTILIZAÇÃO	RIP IMÓVEL	ANO CONSTRUÇÃO	ÁREA CONSTRUÍDA ORIGINAL (m²)	ÁREA CONSTRUÍDA ATUAL (m²)	Nº Pavimentos	Quantidade de Edificações
253100241.500-6	253100488.500-0					

<b>USO ATUAL</b>	
<b>OCUPAÇÃO ATUAL</b>	

OCUPAÇÃO NO LOTEAMENTO ORIGINAL DA UFPE							
ESCRITURA		REGISTRO GERAL IMÓVEL			GLEBA	QUADRA	LOTE
LIVRO	FOLHAS	LIVRO	FOLHA	Nº			
					II	98	12 RUA PROJETADA 98/99

**OBSERVAÇÕES**

#### INTERVENÇÕES

ANO	TIPO (Recup.   Constr.)	Objeto	Área (m²)	Licitação	Custo
2018		Serviços Diversos de Engenharia (remoção e aplicação de revestimentos, impermeabilização de pisos, etc): Rádio AM		DMC	5.352,20
1996		Muro de proteção e recuperação da cerca de fechamento			4.000,00

#### 40 – CASTELO D'ÁGUA

RIP UTILIZAÇÃO	RIP IMÓVEL	ANO CONSTRUÇÃO	ÁREA CONSTRUÍDA ORIGINAL (m²)	ÁREA CONSTRUÍDA ATUAL (m²)	Nº Pavimentos	Quantidade de Edificações
253100241.500-6	253100488.500-0					

<b>USO ATUAL</b>	
<b>OCUPAÇÃO ATUAL</b>	

OCUPAÇÃO NO LOTEAMENTO ORIGINAL DA UFPE							
ESCRITURA		REGISTRO GERAL IMÓVEL			GLEBA	QUADRA	LOTE
LIVRO	FOLHAS	LIVRO	FOLHA	Nº			

**OBSERVAÇÕES**

#### INTERVENÇÕES

ANO	TIPO (Recup.   Constr.)	Objeto	Área (m²)	Licitação	Custo
1998	Reforma	Reforma inst. físicas, sistema de iluminação e recalque do Castelo D'água			136.668,31

#### 41 – ETA – ESTAÇÃO DE TRATAMENTO D'ÁGUA

RIP UTILIZAÇÃO	RIP IMÓVEL	ANO CONSTRUÇÃO	ÁREA CONSTRUÍDA ORIGINAL (m²)	ÁREA CONSTRUÍDA ATUAL (m²)	Nº Pavimentos	Quantidade de Edificações
253100241.500-6	253100488.500-0					

<b>USO ATUAL</b>	
<b>OCUPAÇÃO ATUAL</b>	

OCUPAÇÃO NO LOTEAMENTO ORIGINAL DA UFPE							
ESCRITURA		REGISTRO GERAL IMÓVEL			GLEBA	QUADRA	LOTE
LIVRO	FOLHAS	LIVRO	FOLHA	Nº			

**OBSERVAÇÕES**

INTERVENÇÕES					
ANO	TIPO (Recup.   Constr.)	Objeto	Área (m²)	Licitação	Custo
2004	Construção	Construção da Estação de Tratamento de Água	340,00		587.709,14

#### 46 – NIATE CTG/CCEN

RIP UTILIZAÇÃO	RIP IMÓVEL	ANO CONSTRUÇÃO	ÁREA CONSTRUÍDA ORIGINAL (m²)	ÁREA CONSTRUÍDA ATUAL (m²)	Nº Pavimentos	Quantidade de Edificações
253100241.500-6	253100488.500-0					

<b>USO ATUAL</b>	
<b>OCUPAÇÃO ATUAL</b>	

OCUPAÇÃO NO LOTEAMENTO ORIGINAL DA UFPE							
ESCRITURA		REGISTRO GERAL IMÓVEL			GLEBA	QUADRA	LOTE
LIVRO	FOLHAS	LIVRO	FOLHA	Nº			

**OBSERVAÇÕES**

INTERVENÇÕES					
ANO	TIPO (Recup.   Constr.)	Objeto	Área (m²)	Licitação	Custo
2014	Ampliação	Complementação da ampliação dos blocos de sala de aula item 1 - CTG/CCEN		TP 02/2013	13.595,78*
2011	Construção	Construção do Bloco de salas de aula e laboratórios – CTG/CCEN			7.259.969,95

\*Rescisão

#### 47 – NIATE CFCH/CCSA

RIP UTILIZAÇÃO	RIP IMÓVEL	ANO CONSTRUÇÃO	ÁREA CONSTRUÍDA ORIGINAL (m²)	ÁREA CONSTRUÍDA ATUAL (m²)	Nº Pavimentos	Quantidade de Edificações
253100241.500-6	253100488.500-0					

<b>USO ATUAL</b>	
<b>OCUPAÇÃO ATUAL</b>	

OCUPAÇÃO NO LOTEAMENTO ORIGINAL DA UFPE							
ESCRITURA		REGISTRO GERAL IMÓVEL			GLEBA	QUADRA	LOTE
LIVRO	FOLHAS	LIVRO	FOLHA	Nº			

**OBSERVAÇÕES**

INTERVENÇÕES					
ANO	TIPO (Recup.   Constr.)	Objeto	Área (m²)	Licitação	Custo
2014	Ampliação	Complementação da ampliação dos blocos de sala de aula item 2 - CFCH/CCSA		TP 02/2013	24.804,56*
2011	Construção	Construção do Bloco de salas de aula e laboratórios – CFCH/CCSA			5.072.953,53

\*Rescisão



#### 48 – NIATE CB/CCS

RIP UTILIZAÇÃO	RIP IMÓVEL	ANO CONSTRUÇÃO	ÁREA CONSTRUÍDA ORIGINAL (m²)	ÁREA CONSTRUÍDA ATUAL (m²)	Nº Pavimentos	Quantidade de Edificações
253100241.500-6	253100488.500-0					

<b>USO ATUAL</b>	
<b>OCUPAÇÃO ATUAL</b>	

OCUPAÇÃO NO LOTEAMENTO ORIGINAL DA UFPE							
ESCRITURA		REGISTRO GERAL IMÓVEL			GLEBA	QUADRA	LOTE
LIVRO	FOLHAS	LIVRO	FOLHA	Nº			

**OBSERVAÇÕES**

INTERVENÇÕES					
ANO	TIPO (Recup.   Constr.)	Objeto	Área (m²)	Licitação	Custo
2014		Complementação da Implantação dos Blocos de Salas de Aula compreendendo item 3: CCB e CCS		TP 02/2013	296.341,06
2013	Construção	Construção do Niates CCB/CCS	4.262,72		5.140.208,41

## OUTROS

RIP UTILIZAÇÃO	RIP IMÓVEL	ANO CONSTRUÇÃO	ÁREA CONSTRUÍDA ORIGINAL (m²)	ÁREA CONSTRUÍDA ATUAL (m²)	Nº Pavimentos	Quantidade de Edificações

<b>USO ATUAL</b>	
<b>OCUPAÇÃO ATUAL</b>	

OCUPAÇÃO NO LOTEAMENTO ORIGINAL DA UFPE							
ESCRITURA		REGISTRO GERAL IMÓVEL			GLEBA	QUADRA	LOTE
LIVRO	FOLHAS	LIVRO	FOLHA	Nº			

<b>OBSERVAÇÕES</b>

INTERVENÇÕES					
ANO	TIPO (Recup.   Constr.)	Objeto	Área (m²)	Licitação	Custo
2018	Pintura	Pintura dos NIATES		DMC	90.347,98
2018	Ampliação	Complementação da Ampliação dos Blocos de Salas de Aulas: do Centro de Ciências Biológicas/Centro de Ciências da Saúde (CCB/CCS), do Centro de Filosofia e Ciências Humanas/Centro de Ciências Sociais e Aplicadas (CFCH/CCSA), e do Centro de Tecnologia e Geociências/Centro de Ciências Exatas e da Natureza (CTG/CCEN) do Campus Recife da UFPE.	295,47	TP 06/2015	603.470,97
2018		Implantação de subestação aérea 300kva no Departamento de Odontologia e no Núcleo de Educação Física e Desportos do Campus Recife da UFPE.	5.027,38	TP 01/2017	534.600,37
2018		Serviços Diversos de Engenharia (demolição, remoção de entulho, cobertas, grades, etc): Campus Recife e Diretoria LGBT		DMC	91.272,12
2018		Vidro temperado e Chapim do Campus Recife		DMC	74.626,00
2018		Serviços Diversos de Engenharia (demolição, remoção de entulho, cobertas, grades, etc): Base Gerador		DMC	26601,94
2018		Serviços Diversos de Engenharia (demolição, remoção de entulho, cobertas, grades, etc): Campus Recife		DMC	585.433,18
2016	Reforma	Reforma das Calçadas e ciclovias no Campus Recife – 1ª Etapa		CC 06/2013	2.951.206,35
2015	Reforma	Reforma de sala de aula e cobertura de quadras do NEFD e construção de Área de Convivência dos deptos de Terapia Ocupacional, Fisioterapia e NEFD do Campus Recife da UFPE		TP 16/2012	1.507.600,05
2014	Recuperação	Recuperação das cobertas do Campus Recife, compreendendo o item 3 - CFCH, e o item 4 - Reitoria		TP 04/2012	420.116,23
2014	Construção	Construção da obra de apoio à implantação do Campi Avançado do CETEM Recife		TP 12/2012	61.663,75*
2014	Reforma	Reforma das salas de aula e cobertura das quadras do NEFD e Construção da área de Convivência para os Deptos Terapia Ocupacional e Fisioterapia	91,03	TP 16/2012	1.446.112,78

2013	Recuperação	Recuperação das cobertas CCSA e Bloco A do anexo II do CCJ			743.326,05
2013		Substituição de quadros elétrico no CAC, Subestação no NEFD e ampliação da potência na BC		TP 17/2010	402.397,72
2013		Melhoria da rede de abastecimento de água e do sistema final de esgoto - 1ª etapa			466.405,07
2013	Recuperação	Recuperação dos pavimento rodoviários e estacionamentos do Campus do Recife			719.671,46
2013	Recuperação	Recuperação dos poços e casa de máquinas dos elevadores do CCB/CCS/BC e CCEN			70.980,97
2012	Recuperação	Recuperação das instalações elétricas do Almoarifado Central, PCU,CTG e Oceanografia			254.004,83
2012	Recuperação	Recuperação da rede elétrica do CCB/CCS			901.350,89
2011	Reforma	Adequação do campus para acessibilidade – Reforma das calçadas			131.524,61
2011		Execução da infraestrutura laborial para pesquisa de monitoramento ambiental da UFPE			639.974,47
1999		Impermeabilização e pintura das fachadas do NPD	1.278,00		53.248,90
1999	Recuperação	Recuperação e impermeabilização dos reservatórios superiores e inferiores dos prédios CAC, Colégio de Aplicação, CE, CFCH, CCSA, Arquivo Geral, Cecine/Corpo Discente, Biblioteca Central, Engenharia Química e Hotel Escola			67.389,00
1998		Implatação da Adutora do Castelo D'água aos prédios do CCSA / Eng. Química/Hotelaria e Turismo / CE / CFCH / CAC / DCE / Arquivo e Patrimônio			119.048,11
1998	Recuperação	Recuperação dos reservatórios superiores e inferiores dos prédios do CCS e do CCB			65.551,55
1998		Implantação da adutora do CCS e do CCB			92.752,70
1998		Urbanização do Riacho do Cavouco			87.569,74
1998		Ajardinamento do revitalização da nascente do Riacho Cavouco			24.000,00
1998		Paisagismo e iluminação da rotatória de acesso ao campus			4.672,00
1998		Jardins da pista de cooper			14.056,29
1997		Urbanização e revestimento do leito do Riacho Cavouco			1.000.504,30
1997		Pontilhão e iluminação do Riacho Cavouco			52.345,97
1996		Limpeza do Riacho Cavouco			137.499,19
1996	Reforma	Reforma de instalações para a instalação do IAC	596,74		33.851,88
1996		Posteação para refletores do NPD			3.000,00
1996		Substituição de lâmpadas de 2.000w no Campus Universitário			10.000,00
1996		Recuperação da subestação de 15kva dos estacion. do CFCH/CAC/CE			3.000,00

\*Rescisão

## CESSÃO DE ÁREA | DENTRO DO CAMPUS

### 02 - FADE

RIP UTILIZAÇÃO	RIP IMÓVEL	ANO CONSTRUÇÃO	ÁREA CONSTRUÍDA ORIGINAL (m²)	ÁREA CONSTRUÍDA ATUAL (m²)	Nº Pavimentos	Quantidade de Edificações
244.500-2	490.500-0	1985	552		1	

<b>USO ATUAL</b>	CESSÃO DE USO DE ÁREA
<b>OCUPAÇÃO ATUAL</b>	FUNDAÇÃO DE APOIO AO DESENVOLVIMENTO DA UFPE

OCUPAÇÃO NO LOTEAMENTO ORIGINAL DA UFPE							
ESCRITURA		REGISTRO GERAL IMÓVEL			GLEBA	QUADRA	LOTE
LIVRO	FOLHAS	LIVRO	FOLHA	Nº			

#### OBSERVAÇÕES

ÁREA CEDIDA À FADE EM 1985  
 TERRENO - 2.392m<sup>2</sup>  
 Avenida Acadêmico Hélio Ramos, nº 336 - Várzea, Recife – PE. CEP: 50.740-530

#### INTERVENÇÕES

ANO	TIPO (Recup.   Constr.)	Objeto	Área (m²)	Licitação	Custo
1998	Ampliação	Ampliação da Fundação de Apoio ao Desenvolvimento da Universidade	203,00		*1

\* 1 – RECURSOS DIRETOS DA FADE

## 08 – BANCO SANTANDER

RIP UTILIZAÇÃO	RIP IMÓVEL	ANO CONSTRUÇÃO	ÁREA CONSTRUÍDA ORIGINAL (m²)	ÁREA CONSTRUÍDA ATUAL (m²)	Nº Pavimentos	Quantidade de Edificações
840.500-2	839.500-7	2004	211		1	

<b>USO ATUAL</b>	CONCESSÃO REMUNERADA DE USO DE ÁREA FÍSICA
<b>OCUPAÇÃO ATUAL</b>	BANCO SANTANDER

OCUPAÇÃO NO LOTEAMENTO ORIGINAL DA UFPE							
ESCRITURA		REGISTRO GERAL IMÓVEL			GLEBA	QUADRA	LOTE
LIVRO	FOLHAS	LIVRO	FOLHA	Nº			

### OBSERVAÇÕES

TERRENO - 940m<sup>2</sup>  
Rua Lindolfo Color, s/n - Engenho do Meio, Recife – PE. CEP: 50.730-600

### INTERVENÇÕES

ANO	TIPO (Recup.   Constr.)	Objeto	Área (m²)	Licitação	Custo
2005	Construção	Construção do Banco ABN AMRO REAL	211,00		242.300,00

**09 – GERE – GERÊNCIA REGIONAL DE EDUCAÇÃO DE PE**

RIP UTILIZAÇÃO	RIP IMÓVEL	ANO CONSTRUÇÃO	ÁREA CONSTRUÍDA ORIGINAL (m²)	ÁREA CONSTRUÍDA ATUAL (m²)	Nº Pavimentos	Quantidade de Edificações
249.500-0	649.500-0		3.200		1	

<b>USO ATUAL</b>	ÁREA CEDIDA EM COMODATO
<b>OCUPAÇÃO ATUAL</b>	GERÊNCIA REGIONAL DE EDUCAÇÃO DE PE

OCUPAÇÃO NO LOTEAMENTO ORIGINAL DA UFPE							
ESCRITURA		REGISTRO GERAL IMÓVEL			GLEBA	QUADRA	LOTE
LIVRO	FOLHAS	LIVRO	FOLHA	Nº			
					I	27	7 a 11

**OBSERVAÇÕES**

TERRENO - 16.708m<sup>2</sup>  
 Av. Acadêmico Hélio Ramos, s/n, Várzea, Recife – PE. CEP: 50.740-530

**INTERVENÇÕES**

ANO	TIPO (Recup.   Constr.)	Objeto	Área (m²)	Licitação	Custo
-----	----------------------------	--------	-----------	-----------	-------

Sem registro de intervenções

## 10 – CEI – CENTRO DE EDUCAÇÃO INFANTIL PROF. PAULO ROSAS

RIP UTILIZAÇÃO	RIP IMÓVEL	ANO CONSTRUÇÃO	ÁREA CONSTRUÍDA ORIGINAL (m²)	ÁREA CONSTRUÍDA ATUAL (m²)	Nº Pavimentos	Quantidade de Edificações
861.500-7	862.500-2	2005				

<b>USO ATUAL</b>	CESSÃO DE ÁREA
<b>OCUPAÇÃO ATUAL</b>	CENTRO DE EDUCAÇÃO INFANTIL PROF. PAULO ROSAS

OCUPAÇÃO NO LOTEAMENTO ORIGINAL DA UFPE							
ESCRITURA		REGISTRO GERAL IMÓVEL			GLEBA	QUADRA	LOTE
LIVRO	FOLHAS	LIVRO	FOLHA	Nº			

### OBSERVAÇÕES

Cessão de área para implantação do Centro de Educação Infantil Prof. Paulo Rosas em convênio com a Prefeitura Municipal do Recife.

TERRENO - 1.604 m²

Av. Prof. Luis Freire, s/n, Curado, Recife – PE. CEP: 50.740-540

### INTERVENÇÕES

ANO	TIPO (Recup.   Constr.)	Objeto	Área (m²)	Licitação	Custo
-----	----------------------------	--------	-----------	-----------	-------

Sem registro de intervenções

## OUTRAS UNIDADES GESTORAS

### 01- CENTRO DE PESQUISAS AGEU MAGALHÃES

RIP UTILIZAÇÃO	RIP IMÓVEL	ANO CONSTRUÇÃO	ÁREA CONSTRUÍDA ORIGINAL (m²)	ÁREA CONSTRUÍDA ATUAL (m²)	Nº Pavimentos	Quantidade de Edificações
248.500-4	493.500-7	1983	10.776			

<b>USO ATUAL</b>	ÁREA CEDIDA EM COMODATO
<b>OCUPAÇÃO ATUAL</b>	CENTRO DE PESQUISA AGEU MAGALHÃES

OCUPAÇÃO NO LOTEAMENTO ORIGINAL DA UFPE							
ESCRITURA		REGISTRO GERAL IMÓVEL			GLEBA	QUADRA	LOTE
LIVRO	FOLHAS	LIVRO	FOLHA	Nº			
					I	60 GRANJA G – PARTE GRANJA H - PARTE GRANJA I - PARTE	17 e 18

#### OBSERVAÇÕES

TERRENO - 16.252 m<sup>2</sup>

Área pertencente ao campus universitário Joaquim Amazonas. CEP: 50.670-901

#### INTERVENÇÕES

ANO	TIPO (Recup.   Constr.)	Objeto	Área (m²)	Licitação	Custo
2013		Modernização e ampliação do Laboratório de Imunopatologia Keizo Asami- LIKA	276,95		755.309,14
2005	Reforma	Reforma do Biotério do LIKA			32.700,85



## 02 - CRCN

RIP UTILIZAÇÃO	RIP IMÓVEL	ANO CONSTRUÇÃO	ÁREA CONSTRUÍDA ORIGINAL (m²)	ÁREA CONSTRUÍDA ATUAL (m²)	Nº Pavimentos	Quantidade de Edificações
838.500 - 1	837.500 - 6	2004	12.261		1	

<b>USO ATUAL</b>	ÁREA CEDIDA EM COMODATO
<b>OCUPAÇÃO ATUAL</b>	CENTRO REGIONAL DE ENERGIA NUCLEAR

OCUPAÇÃO NO LOTEAMENTO ORIGINAL DA UFPE							
ESCRITURA		REGISTRO GERAL IMÓVEL			GLEBA	QUADRA	LOTE
LIVRO	FOLHAS	LIVRO	FOLHA	Nº			
					I	QUADRA 39 – LOTES 1 e 14 QUADRA 40 – LOTES 1 e 2   23 a 25 QUADRA 42 - LOTES 1 a 38 QUADRA 43 - LOTES 1 a 37 QUADRA 61 - LOTES 1 a 23 QUADRA 62 - LOTES 10 a 16	

### OBSERVAÇÕES

TERRENO - 77.454,00  
 Av. Prof Luis Freire, nº - Curado, Recife – PE. CEP: 50.740-540

### INTERVENÇÕES

ANO	TIPO (Recup.   Constr.)	Objeto	Área (m²)	Licitação	Custo
2004	Construção	Construção do Centro Regional de Energia Nuclear	12.261,00		20.348.543,00

## FORA DO CAMPUS JOAQUIM AMAZONAS

### 01 - DEC – DEPARTAMENTO DE EXTENSÃO CULTURAL

RIP UTILIZAÇÃO	RIP IMÓVEL	ANO CONSTRUÇÃO	ÁREA CONSTRUÍDA ORIGINAL (m <sup>2</sup> )	ÁREA CONSTRUÍDA ATUAL (m <sup>2</sup> )	Nº Pavimentos	Quantidade de Edificações

USO ATUAL	
OCUPAÇÃO ATUAL	

OCUPAÇÃO NO LOTEAMENTO ORIGINAL DA UFPE							
ESCRITURA		REGISTRO GERAL IMÓVEL			GLEBA	QUADRA	LOTE
LIVRO	FOLHAS	LIVRO	FOLHA	Nº			

OBSERVAÇÕES

INTERVENÇÕES					
ANO	TIPO (Recup.   Constr.)	Objeto	Área (m <sup>2</sup> )	Licitação	Custo
2012	Recuperação	Recuperação do Departamento de Extensão Cultural do DEC			191.835,06
1998		Ajardinamento do Departamento de Extensão Cultural - PROEXT			1.960,00
1997	Recuperação	Recuperação das instalações físicas	1.397,00		178.475,70

## 02 - ESCOLA DE ENGENHARIA DE PERNAMBUCO

RIP UTILIZAÇÃO	RIP IMÓVEL	ANO CONSTRUÇÃO	ÁREA CONSTRUÍDA ORIGINAL (m²)	ÁREA CONSTRUÍDA ATUAL (m²)	Nº Pavimentos	Quantidade de Edificações
239.500-5	499.500-0	SÉC XIX	6.733		2	

### USO ATUAL

ATIVIDADES DE ENSINO, PESQUISA E EXTENSÃO

### OCUPAÇÃO ATUAL

NÚCLEO EDUCAÇÃO CONTINUADA / MESTRADO EM DIREITO

### OCUPAÇÃO NO LOTEAMENTO ORIGINAL DA UFPE

ESCRITURA		REGISTRO GERAL IMÓVEL			GLEBA	QUADRA	LOTE
LIVRO	FOLHAS	LIVRO	FOLHA	Nº			

### OBSERVAÇÕES

Prédio do século XIX adquirido pela UFPE em 1949  
 TERRENO – 4.448,00m²  
 RUA DO HOSPÍCIO, nº 371 – BOA VISTA, RECIFE - PE. CEP: 50.050-050

### INTERVENÇÕES

ANO	TIPO (Recup.   Constr.)	Objeto	Área (m²)	Licitação	Custo
1996	Recuperação	Recuperação das inst. físicas do NEC - Núcleo de Educação Continuada	629,92		12.000,00

### 03 - MEMORIAL DE MEDICINA

RIP UTILIZAÇÃO	RIP IMÓVEL	ANO CONSTRUÇÃO	ÁREA CONSTRUÍDA ORIGINAL (m²)	ÁREA CONSTRUÍDA ATUAL (m²)	Nº Pavimentos	Quantidade de Edificações
298.500-7	500.500-3	1932	4.390,00		2	

<b>USO ATUAL</b>	ATIVIDADES DE EXTENSÃO
<b>OCUPAÇÃO ATUAL</b>	MEMORIAL DA MEDICINA / COVEST

OCUPAÇÃO NO LOTEAMENTO ORIGINAL DA UFPE							
ESCRITURA		REGISTRO GERAL IMÓVEL			GLEBA	QUADRA	LOTE
LIVRO	FOLHAS	LIVRO	FOLHA	Nº			

OBSERVAÇÕES
<ul style="list-style-type: none"> <li>Imóvel incorporado ao patrimônio da UFPE em 1946</li> </ul>

INTERVENÇÕES					
ANO	TIPO (Recup.   Constr.)	Objeto	Área (m²)	Licitação	Custo
2018		Serviços Diversos de Engenharia (demolição, remoção de entulho, cobertas, grades, etc) do Memorial de Medicina		DMC	434.958,14
2018	Reforma	Reforma interna no Memorial de Medicina		DMC	308.448,14
1996		Gradil da Academia Pernambucana de Medicina			5.512,00
1996		Sonorização do Auditório da Academia Pernambucana de Medicina			3.305,00

#### 04 – CCJ - FACULDADE DE DIREITO

RIP UTILIZAÇÃO	RIP IMÓVEL	ANO CONSTRUÇÃO	ÁREA CONSTRUÍDA ORIGINAL (m²)	ÁREA CONSTRUÍDA ATUAL (m²)	Nº Pavimentos	Quantidade de Edificações
242.500-1	489.500-5	1911	9.509		4	

<b>USO ATUAL</b>	ATIVIDADES DE ENSINO, PESQUISA E EXTENSÃO
<b>OCUPAÇÃO ATUAL</b>	FACULDADE DE DIREITO

OCUPAÇÃO NO LOTEAMENTO ORIGINAL DA UFPE							
ESCRITURA		REGISTRO GERAL IMÓVEL			GLEBA	QUADRA	LOTE
LIVRO	FOLHAS	LIVRO	FOLHA	Nº			

#### OBSERVAÇÕES

Imóvel incorporado ao patrimônio da UFPE em 1946

- Departamento de Direito Público Geral e Processual
- Departamento de Direito Público Especializado
- Departamento da Teoria Geral do Direito e Direito Privado

#### INTERVENÇÕES

ANO	TIPO (Recup.   Constr.)	Objeto	Área (m²)	Licitação	Custo
2022	Pintura	Serviço de pintura interna da Faculdade de Direito do Recife		Contrato 46/2021	44894,57
2021	Restauração	RESTAURAÇÃO DA FACULDADE DE DIREITO DO RECIFE - 5ª ETAPA (FDR) / JME / ROSENILDO MUNIZ	3.800,00	CONTRAT O N. 81/2018	8.504.301,18
2018		Serviços Diversos de Engenharia (demolição, remoção de entulho, cobertas, grades, etc): FDR		DMC	121.225,99
2018		Serviços Diversos de Engenharia (remoção e aplicação de revestimentos, impermeabilização de pisos, etc): CCJ		DMC	4.338,00
2015		Acessibilidade da Faculdade de Direito da UFPE - 2ª Etapa		TP 01/2014	186.153,90
2013	Recuperação	Recuperação da Praça Adolfo Cirne e adaptação para acessibilidade do CCJ			796.683,74
2011	Reforma	Reforma, adequação e recuperação da Faculdade de Direito do Recife ( Salas de aula, Anfiteatro e Auditório)			394.584,31
2006	Adaptação	Adaptação do edifício sede			46.737,67
1997	Adaptação	Adaptação do estacionamento			57.206,75
1996	Iluminação	Iluminação da Biblioteca			1.736,00

## 05 - TVU – NÚCLEO DE TELEVISÃO E RÁDIO UNIVERSITÁRIA

RIP UTILIZAÇÃO	RIP IMÓVEL	ANO CONSTRUÇÃO	ÁREA CONSTRUÍDA ORIGINAL (m <sup>2</sup> )	ÁREA CONSTRUÍDA ATUAL (m <sup>2</sup> )	Nº Pavimentos	Quantidade de Edificações
243.500-7	519.500-7	1973	5.210		2	

<b>USO ATUAL</b>	ATIVIDADES ADMINISTRATIVAS
<b>OCUPAÇÃO ATUAL</b>	NÚCLEO DE TELEVISÃO E RÁDIO UNIVERSITÁRIAS

OCUPAÇÃO NO LOTEAMENTO ORIGINAL DA UFPE							
ESCRITURA		REGISTRO GERAL IMÓVEL			GLEBA	QUADRA	LOTE
LIVRO	FOLHAS	LIVRO	FOLHA	Nº			

### OBSERVAÇÕES

TERRENO 3.120 m<sup>2</sup>  
 AVENIDA NORTE, nº 75 – SANTO AMARO, RECIFE – PE. CEP: 50.040-200

### INTERVENÇÕES

ANO	TIPO (Recup.   Constr.)	Objeto	Área (m <sup>2</sup> )	Licitação	Custo
2018	Pintura	Pintura da Rádio Universitária		DMC	4.750,27
2015	Recuperação	Recuperação estrutural da torre da antena do NTVU da UFPE		DL 890/2014	334.251,00
2014	Recuperação	Recuperação das cobertas da TVU e Construção da base do gerador		TP 20/2012	65.875,02*
2012		Aterramento de pára-raios na antena da TV Universitária			26.957,88
1997	Recuperação	Recuperação da cobertura da sala dos transmissores da TVU	80,46		29.365,00
1997	Recuperação	Recuperação do estúdio B e caixa d'água da TVU	271,92		53.777,50
1997		Subestação da Televisão Universitária			65.458,34

\*Rescisão

## 06 – SÍTIO DOS PINTOS

RIP UTILIZAÇÃO	RIP IMÓVEL	ANO CONSTRUÇÃO	ÁREA CONSTRUÍDA ORIGINAL (m²)	ÁREA CONSTRUÍDA ATUAL (m²)	Nº Pavimentos	Quantidade de Edificações
240.500-0	495.500-8					

<b>USO ATUAL</b>	TERRENO SEM EDIFICAÇÃO
<b>OCUPAÇÃO ATUAL</b>	TERRENO SEM EDIFICAÇÃO

OCUPAÇÃO NO LOTEAMENTO ORIGINAL DA UFPE							
ESCRITURA		REGISTRO GERAL IMÓVEL			GLEBA	QUADRA	LOTE
LIVRO	FOLHAS	LIVRO	FOLHA	Nº			

### OBSERVAÇÕES

Terreno adquirido pela UFPE em 1960  
 TERRENO - 26.584 m²  
 ESTRADA DOS PINTOS s/n - DOIS IRMÃOS RECIFE – PE

### INTERVENÇÕES

ANO	TIPO (Recup.   Constr.)	Objeto	Área (m²)	Licitação	Custo

## 07 – DEMEC – ANEXO DO CCJ

RIP UTILIZAÇÃO	RIP IMÓVEL	ANO CONSTRUÇÃO	ÁREA CONSTRUÍDA ORIGINAL (m²)	ÁREA CONSTRUÍDA ATUAL (m²)	Nº Pavimentos	Quantidade de Edificações
		SÉC XIX	4.278		2	

### USO ATUAL

ATIVIDADES DE ENSINO, PESQUISA E EXTENSÃO

### OCUPAÇÃO ATUAL

MESTRADO EM DIREITO

### OCUPAÇÃO NO LOTEAMENTO ORIGINAL DA UFPE

ESCRITURA		REGISTRO GERAL IMÓVEL			GLEBA	QUADRA	LOTE
LIVRO	FOLHAS	LIVRO	FOLHA	Nº			

### OBSERVAÇÕES

Prédio adquirido pela UFPE em 1952. Em 1971 a UFPE cede à delegacia regional do MEC. Em 1999 o MEC devolve o imóvel UFPE.

TERRENO - 3.836 m<sup>2</sup>

RUA DO HOSPÍCIO, nº 619 – BO

A VISTA, RECIFE – PE. CEP: 50.050-050

### INTERVENÇÕES

ANO	TIPO (Recup.   Constr.)	Objeto	Área (m²)	Licitação	Custo
2016	Recuperação	Recuperação do Anexo I - CCJ - 1ª etapa - Campus Recife da UFPE		TP: 06/2014	388.594,45
2011	Reforma	Reforma das instalações físicas do CCJ ( Anexo)			524.945,00
2002	Recuperação	Recuperação do bloco de salas de aula	281,00		18.000,00
2001		Instalação e montagem de divisórias acústicas no bloco F			7.995,00
2000	Reforma	Reforma das salas de aula	388,80		40.000,00



## 08 – SUDENE

RIP UTILIZAÇÃO	RIP IMÓVEL	ANO CONSTRUÇÃO	ÁREA CONSTRUÍDA ORIGINAL (m²)	ÁREA CONSTRUÍDA ATUAL (m²)	Nº Pavimentos	Quantidade de Edificações

<b>USO ATUAL</b>	
<b>OCUPAÇÃO ATUAL</b>	

OCUPAÇÃO NO LOTEAMENTO ORIGINAL DA UFPE							
ESCRITURA		REGISTRO GERAL IMÓVEL			GLEBA	QUADRA	LOTE
LIVRO	FOLHAS	LIVRO	FOLHA	Nº			

<b>OBSERVAÇÕES</b>

INTERVENÇÕES					
ANO	TIPO (Recup.   Constr.)	Objeto	Área (m²)	Licitação	Custo
2018		Serviços Diversos de Engenharia (demolição, remoção de entulho, cobertas, grades, etc): Subsolo da SUDENE		DMC	118.891,65
2018		Serviços Diversos de Engenharia (remoção e aplicação de revestimentos, impermeabilização de pisos, etc): Sudene (salas, WC, copa)		DMC	36.265,90
2018		Serviços Diversos de Engenharia (remoção e aplicação de revestimentos, impermeabilização de pisos, etc): Sudene (circulação)		DMC	19.458,00

## CESSÃO DE ÁREA - FORA DO CAMPUS JOAQUIM AMAZONAS

### 01 – FACEPE

RIP UTILIZAÇÃO	RIP IMÓVEL	ANO CONSTRUÇÃO	ÁREA CONSTRUÍDA ORIGINAL (m <sup>2</sup> )	ÁREA CONSTRUÍDA ATUAL (m <sup>2</sup> )	Nº Pavimentos	Quantidade de Edificações
251.500-2	496.500-3	SÉCULO XIX	2.440		2	

<b>USO ATUAL</b>	ÁREA CEDIDA EM COMODATO
<b>OCUPAÇÃO ATUAL</b>	FUNDAÇÃO DE AMPARO À CIÊNCIA E TECNOLOGIA DO ESTADO DE PERNAMBUCO

OCUPAÇÃO NO LOTEAMENTO ORIGINAL DA UFPE							
ESCRITURA		REGISTRO GERAL IMÓVEL			GLEBA	QUADRA	LOTE
LIVRO	FOLHAS	LIVRO	FOLHA	Nº			

#### OBSERVAÇÕES

Prédio adquirido pela UFPE em 1958  
TERRENO - 2.585m<sup>2</sup>  
Rua Benfica, nº 150 - Madalena, Recife – PE. CEP: 50.720-001

#### INTERVENÇÕES

ANO	TIPO (Recup.   Constr.)	Objeto	Área (m <sup>2</sup> )	Licitação	Custo

## 02 – PAVILHÃO LUIZ NUNES - IAB

RIP UTILIZAÇÃO	RIP IMÓVEL	ANO CONSTRUÇÃO	ÁREA CONSTRUÍDA ORIGINAL (m²)	ÁREA CONSTRUÍDA ATUAL (m²)	Nº Pavimentos	Quantidade de Edificações
		1937				

<b>USO ATUAL</b>	ATIVIDADES ADMINISTRATIVAS
<b>OCUPAÇÃO ATUAL</b>	PAVILHÃO LUIZ NUNES

OCUPAÇÃO NO LOTEAMENTO ORIGINAL DA UFPE							
ESCRITURA		REGISTRO GERAL IMÓVEL			GLEBA	QUADRA	LOTE
LIVRO	FOLHAS	LIVRO	FOLHA	Nº			

### OBSERVAÇÕES

Prédio cedido ao IAB - Instituto dos Arquitetos do Brasil em 2003  
 TERRENO - 678m<sup>2</sup>  
 Rua Jenner de Souza, nº 130, Derby, Recife – PE. CEP: 52.010-130

### INTERVENÇÕES

ANO	TIPO (Recup.   Constr.)	Objeto	Área (m²)	Licitação	Custo
Sem registro de intervenções					

## CENTRO ACADÊMICO DO AGRESTE - CAMPUS CARUARU - CAA

RIP UTILIZAÇÃO	RIP IMÓVEL	ANO CONSTRUÇÃO	ÁREA CONSTRUÍDA ORIGINAL (m²)	ÁREA CONSTRUÍDA ATUAL (m²)	Nº Pavimentos	Quantidade de Edificações
238100045.500-4	238100044.500-9					33

<b>USO ATUAL</b>	
<b>OCUPAÇÃO ATUAL</b>	

OCUPAÇÃO NO LOTEAMENTO ORIGINAL DA UFPE							
ESCRITURA		REGISTRO GERAL IMÓVEL			GLEBA	QUADRA	LOTE
LIVRO	FOLHAS	LIVRO	FOLHA	Nº			

<b>OBSERVAÇÕES</b>

INTERVENÇÕES					
ANO	TIPO (Recup.   Constr.)	Objeto	Área (m²)	Licitação	Custo
2018	Reforma	Reforma do Bloco 32, 1º andar, para implantação de 10 salas para professores	195,28	MODALOC	16.914,13
2017	Construção	Construção do sistema viário e drenagem do Campus Acadêmico do Agreste		CC 17/2013	5.380.149,42
2014	Construção	Construção da 3ª etapa	9.345,49	CC 16/2009	12.202.514,39
2013	Construção	Construção do Restaurante Universitário do Campus Agreste	795,74		3.890.990,71
2013	Construção	Construção do Bloco 7 do Campus do Agreste	1.850,00		4.284.775,90
2011	Construção	Construção do Campus do Agreste - Primeira Etapa	16.746,33		5.248.837,90
2011	Construção	Construção da laje de reação e sala limpa do Campus do Agreste	164,87		396.861,44

## CENTRO ACADÊMICO DE VITÓRIA - CAV

RIP UTILIZAÇÃO	RIP IMÓVEL	ANO CONSTRUÇÃO	ÁREA CONSTRUÍDA ORIGINAL (m²)	ÁREA CONSTRUÍDA ATUAL (m²)	Nº Pavimentos	Quantidade de Edificações

<b>USO ATUAL</b>	
<b>OCUPAÇÃO ATUAL</b>	

OCUPAÇÃO NO LOTEAMENTO ORIGINAL DA UFPE							
ESCRITURA		REGISTRO GERAL IMÓVEL			GLEBA	QUADRA	LOTE
LIVRO	FOLHAS	LIVRO	FOLHA	Nº			

<b>OBSERVAÇÕES</b>

INTERVENÇÕES					
ANO	TIPO (Recup.   Constr.)	Objeto	Área (m²)	Licitação	Custo
2017		Acessibilidade, contenções e drenagem do Centro Acadêmico de Vitória de Santo Antão (CAV) da UFPE.	254,44	TP 02/2015	1.152.499,54
2014	Recuperação	Recuperação da Quadra coberta		TP 21/2011	161.998,59
2013	Ampliação	Ampliação do Campus de Vitória - Segunda Etapa	392,17		656.198,00