



UNIVERSIDADE FEDERAL DE PERNAMBUCO

MANUAL SIPAC
Meio Ambiente - Resíduos Químicos

PARA LABORATÓRIOS GERADORES DE RESÍDUOS QUÍMICOS

FUNÇÕES BÁSICAS/ PASSO A PASSO:

1. Cadastrar resíduos químicos Página 3

2. Imprimir rótulo de resíduos Página 7

3. Solicitar coleta dos resíduos químicos Página 10

4. Informações adicionais Página 13

1. Cadastrar resíduos químicos

Esta funcionalidade permitirá ao usuário cadastrar resíduos químicos gerados por um determinado laboratório cadastrado no sistema.

1 Acesse o PORTAL ADMINISTRATIVO

The screenshot shows the UFPE - SIPAC portal interface. At the top, it displays the user's name 'CAMILA CLAUDINO DE SOUZA' and the organization 'COORDENAÇÃO DE PREVENÇÃO E GESTÃO DE RESÍ... (11.97.17)'. Below this, there are sections for 'MÓDULOS' (Modules) and 'PORTAIS' (Portals). The 'PORTAIS' section on the right contains several links, with a red arrow pointing to 'Portal Administrativo'. Other portals include 'Portal da Direção Centro/Hospital', 'Portal da Fundação', and 'Portal da Reitoria'. The 'MÓDULOS' section contains a grid of various system modules like 'Atendimento de Requisições', 'Almoxarifado', 'Auditoria e Controle Interno', etc.

2 Acesse *Requisições* → *Infraestrutura* → *Meio ambiente* → *Resíduos Químicos Perigosos* → *Resíduos* → *Cadastrar*.

The screenshot shows the navigation path within the UFPE - SIPAC portal. A red arrow points to the 'Requisições' menu item in the top navigation bar. The 'Requisições' menu is expanded, showing a sub-menu with 'Infraestrutura' selected. The 'Infraestrutura' sub-menu is further expanded to show 'Meio Ambiente', which is then expanded to show 'Resíduos Químicos Perigosos'. The 'Resíduos Químicos Perigosos' sub-menu is expanded to show 'Resíduos', which is then expanded to show 'Cadastrar'. A second red arrow points to the 'Cadastrar' option. The 'Cadastrar' option has a sub-menu with 'Listar/Alterar' and 'Acompanhamento/Adição de Resíduos'.

3

BUSCAR LABORATÓRIO

Todos os Laboratórios

Sigla:

Nome/Unidade:

Responsável: CAMILA CLAUDINO DE SOUZA

Horário de funcionamento: Manhã Tarde Noite

Circulação de Pessoal: LIVRE

Buscar Cancelar

Clicar

OBS: O usuário poderá realizar a busca pelo laboratório por um dos seguintes critérios, preferencialmente:

- *Todos os laboratórios*: lista todos os laboratórios cadastrados;
- *Sigla*: Forneça a sigla do laboratório que deseja buscar;
- *Nome/Unidade*: Informe o nome ou a unidade referente ao laboratório.
- *Responsável*: Forneça o nome do usuário responsável pelo cadastro.

4

BUSCAR LABORATÓRIO

Todos os Laboratórios

Sigla:

Nome/Unidade:

Responsável: CAMILA CLAUDINO DE SOUZA

Horário de funcionamento: Manhã Tarde Noite

Circulação de Pessoal: LIVRE

Buscar Cancelar

Cadastrar Novo Laboratório Alterar Remover Visualizar Selecionar

LISTA DE LABORATÓRIOS

Nome do Laboratório	Sigla	Responsável	Departamento
LABORATORIO COOPERE	COOPERE	CAMILA CLAUDINO DE SOUZA	

Para selecionar o laboratório, clique no ícone.

5

Laboratório: LABORATORIO COOPERE - COOPERE

CADASTRO DE RESÍDUOS

Número do Rótulo: * 3503
Volume do Recipiente (L): * 0,00
PH: 0,00

(Concentração do (s) composto(s) químico(s), descrição da embalagem, palavra de advertência, frase(s) de perigo ou frase(s) de precaução, entre outras informações pertinentes):

Composto/Substância: *
Quantidade (Litros): * 0,00

Adicionar Resíduo

Cadast. << Voltar Cancelar

* Campos de preenchimento obrigatório.

Digitar o volume do recipiente (em quilos ou litros)

Digitar o nome do composto ou substância a ser cadastrada (sem acentos). O sistema exibirá uma lista automática de nomes.

Digitar a quantidade do resíduo (em quilos ou litros)

Clicar em adicionar resíduo

Clicar em cadastrar

6

 • Composto cadastrado(a) com sucesso!

Laboratório: LABORATORIO COOPERE - COOPERE

CADASTRO DE RESÍDUOS

Número do Rótulo: * 3503
Volume do Recipiente (L): * 1,00
PH: 0,00

(Concentração do (s) composto(s) químico(s), descrição da embalagem, palavra de advertência, frase(s) de perigo ou frase(s) de precaução, entre outras informações pertinentes):

Composto/Substância: *
Quantidade (Litros): * 0,00

Adicionar Resíduo

 Remove

Composto/Substância	Quantidade
NAO IDENTIFICADO	1,00 Litros

Cadast. << Voltar Cancelar

* Campos de preenchimento obrigatório.

Clique em cadastrar.

7

Tela final de confirmação:

 • Ficha de Caracterização de Resíduo cadastrado(a) com sucesso!

Resíduos		
Número do Rótulo: 3503		
Volume do Recipiente: 1.0		
PH: 0.0		
COMPOSTOS/SUBSTÂNCIAS CADASTRADOS		
Composto	Classe	Classificação de Prioridade
NAO IDENTIFICADO	Classe I ou Perigosos	OUTROS/NÃO IDENTIFICADA
<input type="button" value="Cadastrar novos resíduos"/>		

2. Imprimir rótulo de resíduos

1 Acesse o PORTAL ADMINISTRATIVO

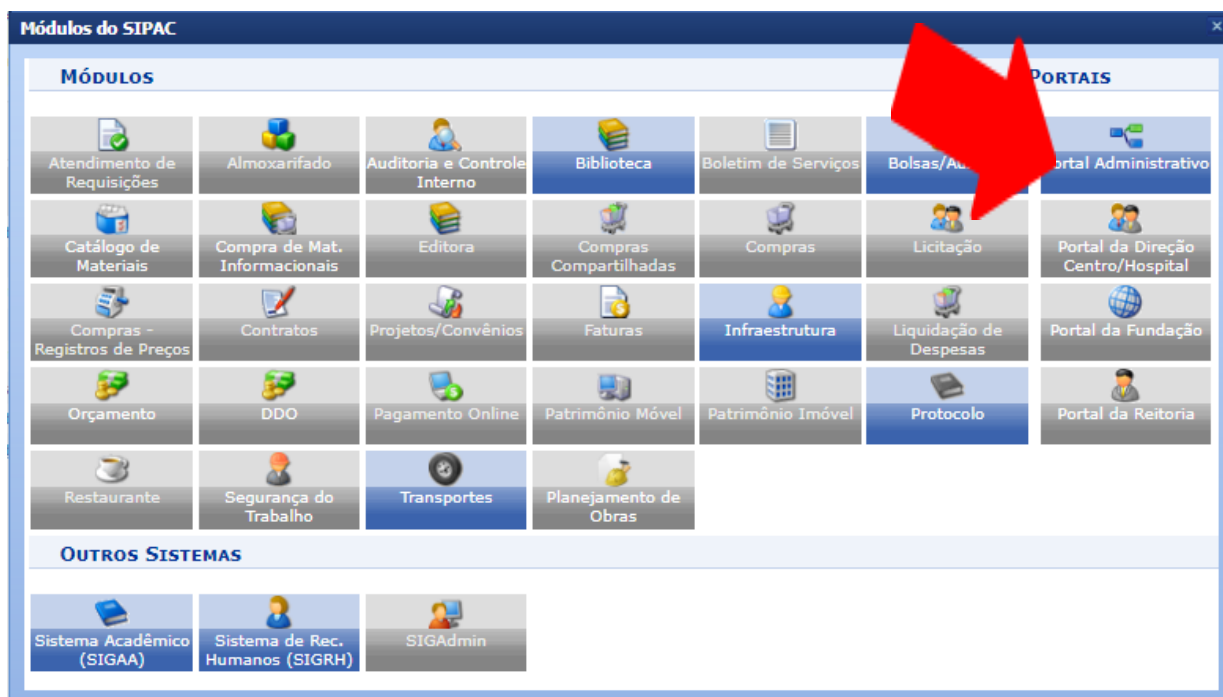

2 Acesse *Requisições* → *Infraestrutura* → *Meio ambiente* → *Resíduos Químicos Perigosos* → *Resíduos* → *Acompanhamento/Adição de Resíduos*

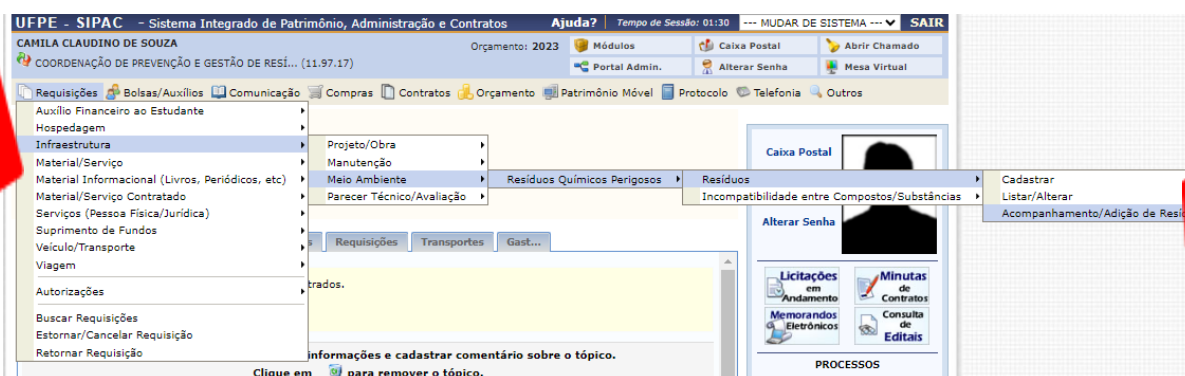

3

BUSCAR LABORATÓRIO

Todos os Laboratórios

Sigla:

Nome/Unidade:

Responsável: CAMILA CLAUDINO DE SOUZA

Horário de funcionamento: Manhã Tarde Noite

Circulação de Pessoal: LIVRE

Clicar

O usuário poderá realizar a busca pelo laboratório por um dos seguintes critérios, preferencialmente:

- *Laboratório:* Forneça o nome do laboratório que deseja buscar;
- *Código:* Insira o código do laboratório;
- *Sigla:* Forneça a sigla do laboratório que deseja buscar;
- *Unidade:* Informe a unidade referente ao laboratório.
- *Responsável:* Forneça o nome do usuário responsável pelo cadastro.

4

BUSCAR LABORATÓRIO

Todos os Laboratórios

Sigla:

Nome/Unidade:

Responsável: CAMILA CLAUDINO DE SOUZA

Horário de funcionamento: Manhã Tarde Noite

Circulação de Pessoal: LIVRE

LISTA DE LABORATÓRIOS

Nome do Laboratório	Sigla	Responsável	Departamento
LABORATORIO COOPERE	COOPERE	CAMILA CLAUDINO DE SOUZA	

Para selecionar o laboratório, clique no ícone.

5

CONSULTAR RESÍDUOS

Nº. do Rótulo:
 PH:
 Classificação de Prioridade: -- SELECIONE --
 Composto/Substância:

Laboratório: LABORATORIO COOPERE - COOPERE

Mostrar resíduos encontrados com o critério informado.

Clicar

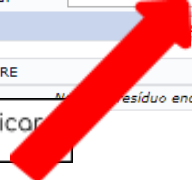

Para Imprimir Rótulo de determinado resíduo, clique no ícone . Será feito o download do PDF.

6

3503	0,00	OUTROS/NÃO IDENTIFICADA	16/10/2023	Cadastrado	
3504	0,00	OUTROS/NÃO IDENTIFICADA	16/10/2023	Cadastrado	

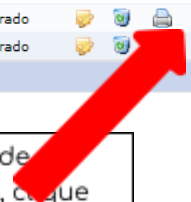

Para Imprimir Rótulo de determinado resíduo, clique no ícone . Será feito o download do PDF.

7

Exemplo do rótulo:

RESÍDUO QUÍMICO

PERIGO

Nº 3504	Data: 16/10/2023	
Comp. do NAO IDENTIFICADO		
Tipo do OUTROS/NÃO IDENTIFICADA		
Volume: 1.0	Peso (Kg): 0.1	
Laboratório: LABORATORIO COOPERE		
Unidade: SUPERINTENDÊNCIA DE INFRAESTRUTURA - SINFRA (11.01.37)		
Responsável: CAMILA CLAUDINO DE SOUZA		
Telefone: 0000000		
Data da Coleta:		
Dúvidas: 7086 coopere.dsa@ufpe.br		
193		
Observações: Nenhuma observação informada.		

OBS1: O rótulo deverá ser impresso e fixado no recipiente. Não é obrigatória a impressão colorida.

OBS2: Realizada a impressão, o usuário já pode solicitar a coleta dos resíduos químicos.

3. Solicitar coleta dos resíduos químicos

1 Acesse o PORTAL ADMINISTRATIVO

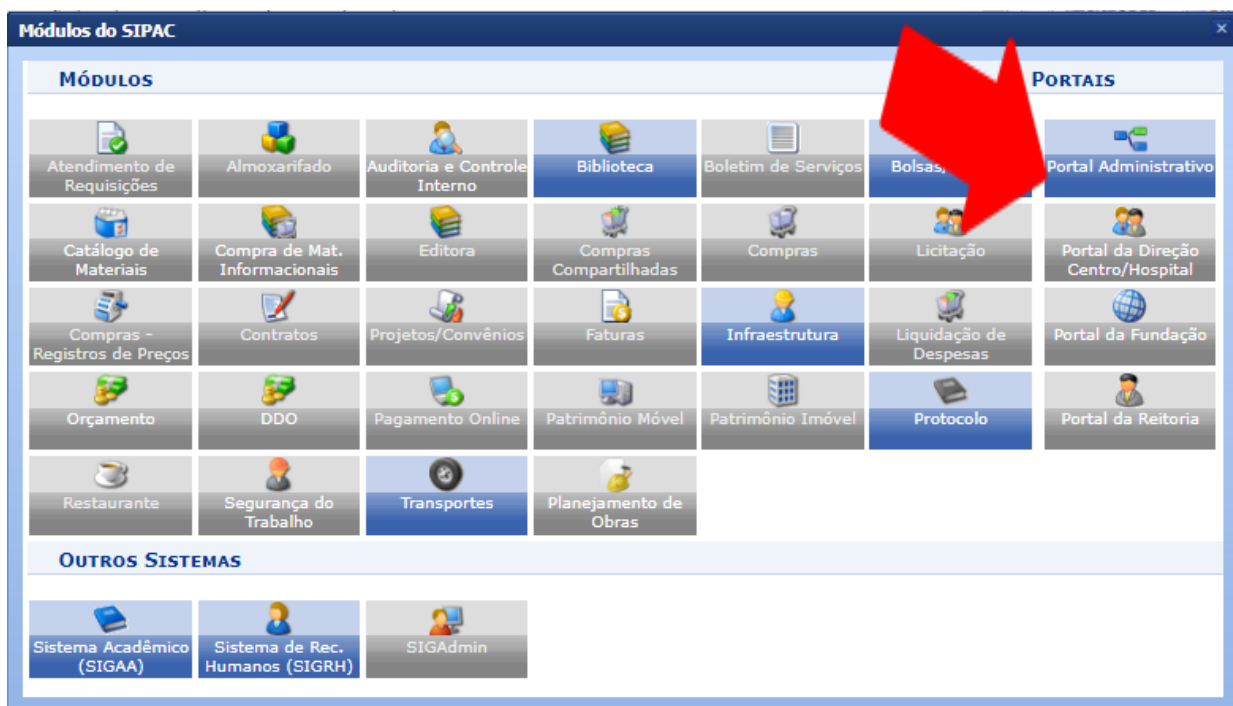

2 Acesse *Requisições* → *Infraestrutura* → *Meio ambiente* → *Resíduos Químicos Perigosos* → *Resíduos* → *Listar/Alterar*.

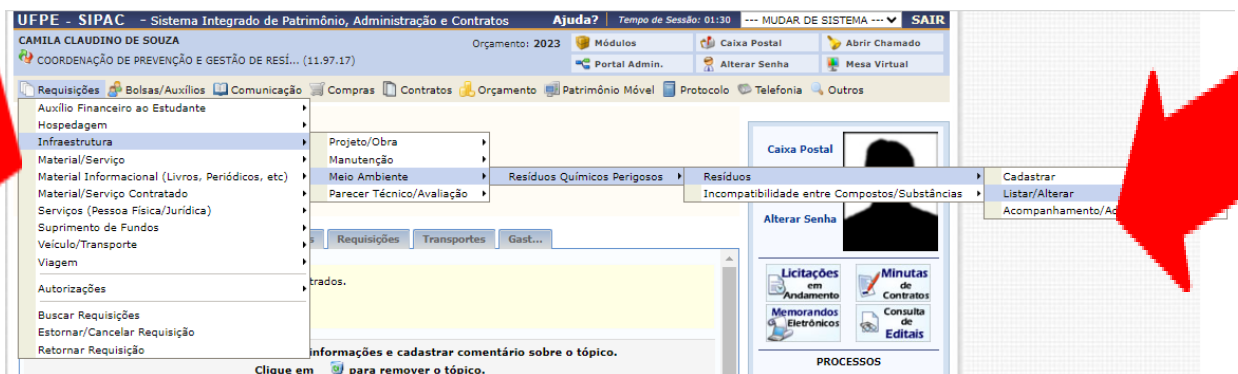

3

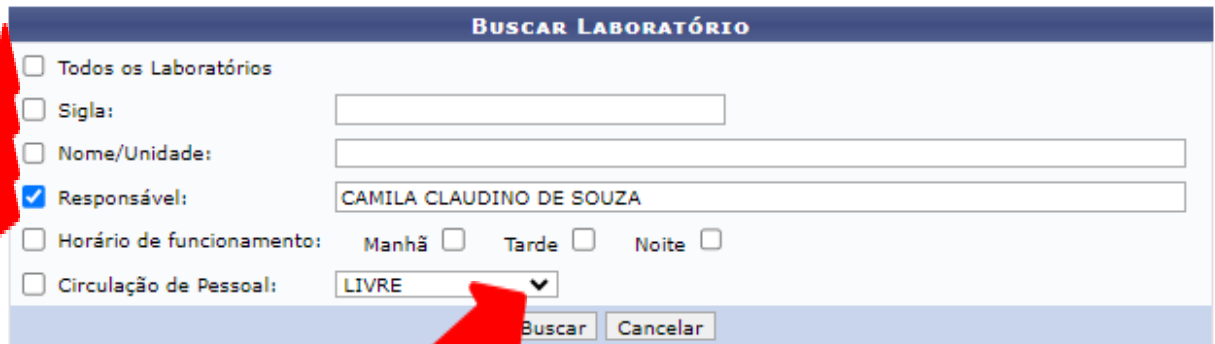

BUSCAR LABORATÓRIO

Todos os Laboratórios

Sigla:

Nome/Unidade:

Responsável: CAMILA CLAUDINO DE SOUZA

Horário de funcionamento: Manhã Tarde Noite

Circulação de Pessoal: LIVRE

Clicar

O usuário poderá realizar a busca pelo laboratório por um dos seguintes critérios, preferencialmente:

- *Laboratório*: Forneça o nome do laboratório que deseja buscar;
- *Código*: Insira o código do laboratório;
- *Sigla*: Forneça a sigla do laboratório que deseja buscar;
- *Unidade*: Informe a unidade referente ao laboratório.
- *Responsável*: Forneça o nome do usuário responsável pelo cadastro.

4



BUSCAR LABORATÓRIO

Todos os Laboratórios

Sigla:

Nome/Unidade:

Responsável: CAMILA CLAUDINO DE SOUZA









Horário de funcionamento: Manhã Tarde Noite

Circulação de Pessoal: LIVRE

LISTA DE LABORATÓRIOS			
Nome do Laboratório	Sigla	Responsável	Departamento
LABORATORIO COOPERE	COOPERE	CAMILA CLAUDINO DE SOUZA	

Para selecionar o laboratório, clique no ícone.

5

3503	0,00	OUTROS/NÃO IDENTIFICADA	16/10/2023	Cadastrado	    
3504	0,00	OUTROS/NÃO IDENTIFICADA	16/10/2023	Cadastrado	    

Para Solicitar Coleta de determinado resíduo, clique no ícone

6

DADOS DOS RESÍDUOS

Número do Rótulo: 3504 Classificação de Prioridade: OUTROS/NÃO IDENTIFICADA
PH: 0.0 Data de Cadastro: 16/10/2023
Resp. Cadastro: CAMILA CLAUDINO DE SOUZA
Observações: Nenhuma observação informada.

DADOS DO LABORATÓRIO

Código: Nome: LABORATORIO COOPERE
Sigla: COOPERE Telefone: 0000000
Responsável: CAMILA CLAUDINO DE SOUZA Unidade: SUPERINTENDÊNCIA DE INFRAESTRUTURA - SINFRA

COMPOSTOS/SUBSTÂNCIAS

Descrição	Quantidade
NAO IDENTIFICADO	1.0 Litros

MOVIMENTAÇÕES

Se existem movimentações

Confirmar << Voltar

Clicar

7

Tela final de confirmação:

PORTAL ADMINISTRATIVO > SOLICITAÇÃO DE COLETA DE RESÍDUOS

 Solicitação de Coleta de Resíduo cadastrado(a) com sucesso!

SOLICITAÇÃO DE COLETA

LABORATÓRIO

Nome: LABORATORIO COOPERE - COOPERE Código:
Telefone: 0000000 Unidade: SUPERINTENDÊNCIA DE INFRAESTRUTURA - SINFRA
Responsável: CAMILA CLAUDINO DE SOUZA

RESÍDUOS

Número do Rótulo: 3504 Classificação de Prioridade: OUTROS/NÃO IDENTIFICADA
PH: 0.0 Data do Cadastro: 16/10/2023
Cadastrado Por: CAMILA CLAUDINO DE SOUZA

COMPOSTOS/SUBSTÂNCIAS

Descrição	Quantidade
NAO IDENTIFICADO	1.0 Litros

Solicitar Nova Coleta

OBS: Após a solicitação de coleta, aguardar a DGA realizar o recolhimento do resíduo químico.

4. Informações adicionais

- Meu laboratório não tem cadastro no SIPAC, como realizo o cadastro?

Favor preencher o seguinte formulário: <https://forms.gle/PoBkbBipoQC56CrQ7> aguardar o cadastro pela DSA.

- Não visualizo o menu "INFRAESTRUTURA" no Portal Administrativo do SIPAC, como proceder?

Favor enviar email para coopere.dsa@ufpe.br informando o problema.

- Como substituir o servidor responsável pelo cadastro de resíduos químicos do laboratório?

Deve-se solicitar a troca com os dados do substituto (Nome, SIAPE, Laboratório e Centro), através de ofício eletrônico enviado à Coordenação de Prevenção e Gestão de Resíduos e Efluentes (Código SIPAC 11.97.17).

Ressaltamos que o sistema só permite um responsável por cada laboratório.

- Não encontro a substância que quero descartar no SIPAC, como proceder?

Favor preencher o seguinte formulário: <https://forms.gle/LC51gEZgVeNtgu9S8> e aguardar o cadastro da substância química pela DSA.

- Demais dúvidas: enviar email para coopere.dsa@ufpe.br.