



UNIVERSIDADE
FEDERAL
DE PERNAMBUCO



**DIRETORIA DE GESTÃO AMBIENTAL
GERÊNCIA DE GESTÃO E FISCALIZAÇÃO DE CONTRATOS
RELATÓRIO DE MONITORAMENTO DE SERVIÇOS PRESTADOS
CONTRATOS COM MÃO DE OBRA EXCLUSIVA – DGA/SINFRA/UFPE
Período do Relatório: 01 30 de setembro de 2020.**

Relatório Semana 01 a 05/09/2020

Contratada: LISERVE SERVIÇOS E TERCEIRIZAÇÃO LTDA

CNPJ: 08.139.859/0001-98 –

Contrato Emergencial: 12/2020 – Vigência de 02/06/2020 à 28/11/2020 - Processo: 23076.024849/2020-93

Serviço: Limpeza e Conservação predial, inclusa mão de obra, materiais de consumos, materiais de média e longa duração, equipamentos de proteção individual e coletiva, uniformes, utensílios e equipamentos necessários à execução dos serviços.

=====
Contratada: R.P.L. ENGENHARIA E SERVIÇOS LTDA.

CNPJ: 01.781.573/0001-62 –

Contrato Emergencial: 23/2020 – Vigência de 31/07/2020 à 26/01/2021 - Processo: 23076.033570/2020-45

Serviço: Continuados de limpeza e conservação das áreas externas abertas, inclusa mão de obra, materiais de consumos, materiais de média e longa duração, equipamentos de proteção individual e coletiva, uniformes, utensílios e equipamentos necessários à execução dos serviços.

Área Demandante: UFPE – Campus Recife (exceto o Hospital das Clínicas), distribuídos como mostra a tabela abaixo:

Gestor: Luiz Carlos dos Prazeres Serpa Alfino – Siape nº 1134317 – GGFC/DGA/SINFRA

Unidade de Medida Contratada: M² (metro quadrado)

**RESUMO DAS ATIVIDADES
LISERVE SERVIÇOS E TERCEIRIZAÇÃO LTDA - CNPJ: 08.139.859/0001-98**

Período de 01/09 à 05/09/2020

1. Foi informado a gestão do contrato que alguns serviços das unidades apresentados se encontram em manutenção continuada, com exceção dos seguintes prédios: Biblioteca Central, Niate CCB, NAI, Niate CTG, Museu, CEERMA, CTG – Produção, Editora, Pós-graduação, Central telefônica, Colégio de Aplicação, Fono-Clínica e Departamentos e Oceanografia, os quais se encontram fechados com apoio de limpezas programadas;
2. Na referida semana, houve um mutirão de limpeza no prédio de Mestrado, onde foram separados os bens subutilizados, contanto com o reforço dos profissionais da Liserve.

Ver registros fotográficos referentes aos serviços prestados em **Anexo 1**.



RESUMO DAS ATIVIDADES

R.P.L. ENGENHARIA E SERVIÇOS LTDA - CNPJ: 01.781.573/0001-62.

Período de 01/09 a 04/09/2020

1. A programação da semana foi concluída com êxito, exceto na área do encarregado Carlos Alberto, cuja equipe ficou impossibilitada de realizar o serviço na casa de gesso, uma vez que a chave do portão não está com a LISERVE, mas com um dos professores do local. Foi solicitada a cópia da chave para que a limpeza fosse realizada na próxima semana;
2. Foi informado à gestão que alguns serviços extras foram realizados, nos prédios INTM e NEG-LABISE, atendendo à solicitação, e também a partir da necessidade observada quanto à capinação e varrição dos locais;
3. Foi dada continuidade ao recolhimento das lâmpadas fluorescentes da parte posterior da oficina mecânica;
4. A empresa informou à gestão que o trator segue parado desde o dia 11/08. A pendência restante está na troca do rolamento do redutor, serviço que precisa da autorização do setor competente da universidade para ser concluído, nesse caso, o setor de transportes, na pessoa do senhor Ibson;
5. Foi dada continuidade nas ações de desinfecção nos alojamentos e contêineres dos três encarregados, duas vezes por semana, bem como nas áreas externas/públicas como paradas de ônibus, praças/áreas de convivência dos departamentos e calçadas do entorno desses locais, incluindo Reitoria e Sudene;
6. Foi apresentada à gestão do contrato a seguinte programação para a próxima semana (em todas as áreas das programações são feitos serviços de linha d'água, lecação, varrição, recolhimento, áreasfixas):

| ENCARREGADO | PROGRAMAÇÃO |
|----------------|---|
| CARLOS ALBERTO | ESTAÇÃO FOTOVOLTAICA, ESTACIONAMENTO DE ENGENHARIA, CTG, CCEN, CLUBE UNIVERSITÁRIO, CASA DE GESSO |
| JANILSON GOMES | CCB (INTERNO), ANEXO CCB, ESTACIONAMENTO E CAMPINA ATRÁS DO CCS ATÉ O SVO |
| LUZIA VIEIRA | PISTA DE COOPER, RU, BIBLIOTECA CENTRAL, FRENTE DO CAC, AVENIDA, CAIXA D'ÁGUA |

Ver registros fotográficos referentes aos serviços prestados em **Anexo 2**.



ANEXO 1

LISERVE – SERVIÇOS PRESTADOS – 01/09 a 05/09/2020

ÁREA DA ENCARREGADA ANANERY FERREIRA

LOCAL: CCJ | SITUAÇÃO: ANTES / DEPOIS



LOCAL: MESTRADO | SITUAÇÃO: ANTES / DEPOIS



ÁREA DA ENCARREGADA EDILEUZA CANDIDO

LOCAL: ODONTOLOGIA | SITUAÇÃO: ANTES / DEPOIS



LOCAL: CCS | SITUAÇÃO: ANTES / DEPOIS



ÁREA DA ENCARREGADA KÁTIA GERMANA

LOCAL: CCSA | SITUAÇÃO: ANTES / DEPOIS



LOCAL: CE | SITUAÇÃO: ANTES / DEPOIS





UNIVERSIDADE
FEDERAL
DE PERNAMBUCO



Superintendência
de Infraestrutura

ÁREA DA ENCARREGADA REJANE CASTRO

LOCAL: OCEANOGRAFIA | SITUAÇÃO: ANTES / DEPOIS



LOCAL: CTG | SITUAÇÃO: ANTES / DEPOIS





ANEXO 2

R.P.L. – SERVIÇOS PRESTADOS – 01/09 a 04/09/2020

ÁREA DO ENCARREGADO CARLOS ALBERTO

LOCAL: CASA DE GÁS

SITUAÇÃO: ANTES



SITUAÇÃO: DEPOIS



ÁREA DO ENCARREGADO CARLOS ALBERTO

LOCAL: NAVIO

SITUAÇÃO: ANTES



SITUAÇÃO: DEPOIS



ÁREA DO ENCARREGADO CARLOS ALBERTO

LOCAL: ALMOXARIFADO CENTRAL

SITUAÇÃO: ANTES



SITUAÇÃO: DEPOIS





UNIVERSIDADE
FEDERAL
DE PERNAMBUCO



ÁREA DO ENCARREGADO CARLOS ALBERTO

LOCAL: ÁREA II

SITUAÇÃO: ANTES



SITUAÇÃO: DEPOIS



ÁREA DO ENCARREGADO CARLOS ALBERTO

LOCAL: SINFRA

SITUAÇÃO: ANTES



ÁREA DO ENCARREGADO CARLOS ALBERTO

LOCAL: SINFRA

SITUAÇÃO: DEPOIS





UNIVERSIDADE
FEDERAL
DE PERNAMBUCO



ÁREA DO ENCARREGADO JANILSON GOMES

LOCAL: CASA FEMININA

SITUAÇÃO: ANTES



ÁREA DO ENCARREGADO JANILSON GOMES

LOCAL: CASA FEMININA

SITUAÇÃO: DEPOIS



ÁREA DO ENCARREGADO JANILSON GOMES

LOCAL: PISTA DE COOPER

SITUAÇÃO: ANTES



SITUAÇÃO: DEPOIS





UNIVERSIDADE
FEDERAL
DE PERNAMBUCO

Sinfra
Superintendência
de Infraestrutura

ÁREA DO ENCARREGADO JANILSON GOMES

LOCAL: NTI

SITUAÇÃO: ANTES



ÁREA DO ENCARREGADO JANILSON GOMES

LOCAL: NTI

SITUAÇÃO: DEPOIS



ÁREA DA ENCARREGADA LUZIA VIEIRA

LOCAL: LAGUINHO

SITUAÇÃO: ANTES



SITUAÇÃO: DEPOIS



UNIVERSIDADE
FEDERAL
DE PERNAMBUCO



ÁREA DA ENCARREGADA LUZIA VIEIRA

LOCAL: FONOAUDIOLOGIA

SITUAÇÃO: ANTES



SITUAÇÃO: DEPOIS



ÁREA DA ENCARREGADA LUZIA VIEIRA

LOCAL: POR TRÁS DE ODONTOLOGIA

SITUAÇÃO: ANTES



SITUAÇÃO: DEPOIS



ÁREA DA ENCARREGADA LUZIA VIEIRA

LOCAL: ODONTOLOGIA

SITUAÇÃO: ANTES



SITUAÇÃO: DEPOIS





UNIVERSIDADE
FEDERAL
DE PERNAMBUCO



DESINFECÇÃO DE SUPERFÍCIES COM BORRIFADOR E DE AMBIENTES COM PULVERIZADOR

EQUIPE DO ENCARREGADO CARLOS ALBERTO –
ALOJAMENTO, CONTÊINER SINFRA e CTG – 01/09 e
04/09/2020



EQUIPE DO ENCARREGADO JANILSON GOMES
CCS – 01/09 e 04/09/2020





UNIVERSIDADE
FEDERAL
DE PERNAMBUCO

Sinfra

Superintendência
de Infraestrutura

EQUIPE DO ENCARREGADO JANILSON GOMES
CONTÊINER, CCS e REITORIA – SINFRA – 01/09 e
04/09/2020



EQUIPE DA ENCARREGADA LUZIA VIEIRA
ALOJAMENTO, CAP, CCSA – 01/09 e 04/09/2020





UNIVERSIDADE
FEDERAL
DE PERNAMBUCO



**DIRETORIA DE GESTÃO AMBIENTAL
GERÊNCIA DE GESTÃO E FISCALIZAÇÃO DE CONTRATOS
RELATÓRIO DE MONITORAMENTO DE SERVIÇOS PRESTADOS
CONTRATOS COM MÃO DE OBRA EXCLUSIVA – DGA/SINFRA/UFPE
Relatório Semana: 08 à 12 de setembro de 2020.**

Contratada: LISERVE SERVIÇOS E TERCEIRIZAÇÃO LTDA

CNPJ: 08.139.859/0001-98 –

Contrato Emergencial: 12/2020 – Vigência de 02/06/2020 a 28/11/2020 - Processo: 23076.024849/2020-93

Serviço: Limpeza e Conservação predial, inclusa mão de obra, materiais de consumos, materiais de média e longa duração, equipamentos de proteção individual e coletiva, uniformes, utensílios e equipamentos necessários à execução dos serviços.

=====
Contratada: R.P.L. ENGENHARIA E SERVIÇOS LTDA.

CNPJ: 01.781.573/0001-62 –

Contrato Emergencial: 23/2020 – Vigência de 31/07/2020 a 26/01/2021 - Processo: 23076.033570/2020-45

Serviço: Continuados de limpeza e conservação das áreas externas abertas, inclusa mão de obra, materiais de consumos, materiais de média e longa duração, equipamentos de proteção individual e coletiva, uniformes, utensílios e equipamentos necessários à execução dos serviços.

Área Demandante: UFPE – Campus Recife (exceto o Hospital das Clínicas), distribuídos como mostra a tabela abaixo:

Gestor: Luiz Carlos dos Prazeres Serpa Alfino – Siape nº 1134317 – GGFC/DGA/SINFRA

Unidade de Medida Contratada: M² (metro quadrado)

**RESUMO DAS ATIVIDADES
LISERVE SERVIÇOS E TERCEIRIZAÇÃO LTDA - CNPJ: 08.139.859/0001-98**

Período de 08/09 a 12/09/2020

1. Foi informado a gestão do contrato que alguns serviços das unidades apresentados se encontram em manutenção de limpeza continuada, exceto no caso dos prédios da Biblioteca Central, Niate CCB, NAI, Niate CTG, Museu, CEERMA, CTG – Produção, Editora, Pós-graduação, Central Telefônica, Colégio de Aplicação, Fono – Clínica e Departamentos e Oceanografia, que estão fechados, com limpezas programadas;
2. Na referida semana foi registrado um mutirão de limpeza realizado no prédio de Produção.

Ver registros fotográficos referentes aos serviços prestados em **Anexo 1**.



RESUMO DAS ATIVIDADES

R.P.L. ENGENHARIA E SERVIÇOS LTDA - CNPJ: 01.781.573/0001-62.

Período de 08/09 a 11/09/2020

1. A programação foi cumprida com sucesso em todas as áreas, exceto na Casa de Gesso, cuja chave ainda está em posse do professor (mencionado no relatório anterior), o que impossibilitou o acesso dos colaboradores. A empresa solicitou uma cópia da chave, a fim de realizar a limpeza do local;
2. Foi informado à gestão que o serviço de remoção de lâmpadas fluorescentes da parte de trás da Oficina Mecânica foi concluído;
3. O trator usado nos serviços continua parado desde o dia 11/08/2020;
4. Foi dada continuidade nas ações de desinfecção nos alojamentos e contêineres dos três encarregados, duas vezes por semana, como previsto no novo contrato, bem como nas áreas públicas/externas como paradas de ônibus, praças/áreas de convivência dos departamentos e calçadas do entorno desses locais, incluindo Reitoria e Sudene;
5. Foi apresentada à gestão do contrato a seguinte programação para a próxima semana (em todas as áreas das programações são feitos serviços de linha d'água, lecação, varrição, recolhimento, áreasfixas):

| ENCARREGADO | PROGRAMAÇÃO |
|----------------|---|
| CARLOS ALBERTO | FISIOTERAPIA, CASA DOS ESTUDANTES, NÚCLEO, DEN |
| JANILSON GOMES | REITORIA, CALÇADAS DO CANAL – POR TRÁS DO TEATRO E DA CONCHA ACÚSTICA, ENGENHARIA DE PRODUÇÃO, LITPEG |
| LUZIA VIEIRA | DEQ COMBUSTÍVEL, DEQ ALIMENTAÇÃO, DEQ ESTACIONAMENTO, CECINE, CORPO DISCENTE |

Ver registros fotográficos referentes aos serviços prestados em **Anexo 2**.



ANEXO 1

LISERVE – SERVIÇOS PRESTADOS – 08/09 a 12/09/2020

ÁREA DA ENCARREGADA ANANERY FERREIRA - LOCAL: CCJ

SITUAÇÃO: ANTES / DEPOIS

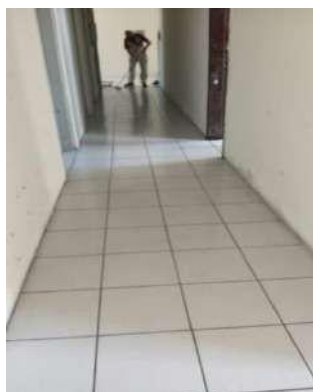

SITUAÇÃO: ANTES / DEPOIS

ÁREA DA ENCARREGADA EDILEUZA CANDIDO

LOCAL: CCB | SITUAÇÃO: ANTES / DEPOIS



LOCAL: CCS | SITUAÇÃO: ANTES / DEPOIS



ÁREA DA ENCARREGADA KÁTIA GERMANA

LOCAL: CAP | SITUAÇÃO: ANTES / DEPOIS



LOCAL: CFCH | SITUAÇÃO: ANTES / DEPOIS





UNIVERSIDADE
FEDERAL
DE PERNAMBUCO

Sinfra
Superintendência
de Infraestrutura

ÁREA DA ENCARREGADA REJANE CASTRO
LOCAL: PRODUÇÃO | SITUAÇÃO: ANTES / DEPOIS



LOCAL: CCEN | SITUAÇÃO: ANTES / DEPOIS



ANEXO 2

R.P.L. – SERVIÇOS PRESTADOS – 08/09 a 11/09/2020

ÁREA DO ENCARREGADO CARLOS ALBERTO

LOCAL: ESTAÇÃO FOTOVOLTAICA

SITUAÇÃO: ANTES



SITUAÇÃO: DEPOIS



ÁREA DO ENCARREGADO CARLOS ALBERTO

LOCAL: CLUBE UNIVERSITÁRIO

SITUAÇÃO: ANTES



SITUAÇÃO: DEPOIS



ÁREA DO ENCARREGADO CARLOS ALBERTO

LOCAL: CTG

SITUAÇÃO: ANTES



SITUAÇÃO: DEPOIS





UNIVERSIDADE
FEDERAL
DE PERNAMBUCO



ÁREA DO ENCARREGADO CARLOS ALBERTO

LOCAL: ESTACIONAMENTO DE ENGENHARIA

SITUAÇÃO: ANTES

SITUAÇÃO: DEPOIS



ÁREA DO ENCARREGADO CARLOS ALBERTO

LOCAL: CCEN

SITUAÇÃO: ANTES

SITUAÇÃO: DEPOIS



ÁREA DO ENCARREGADO CARLOS ALBERTO

LOCAL: NEG – LABISE (SERVIÇO EXTRA)

SITUAÇÃO: ANTES

SITUAÇÃO: DEPOIS





UNIVERSIDADE
FEDERAL
DE PERNAMBUCO



ÁREA DO ENCARREGADO CARLOS ALBERTO

LOCAL: INTM (SERVIÇO EXTRA)

SITUAÇÃO: ANTES



SITUAÇÃO: DEPOIS



ÁREA DO ENCARREGADO JANILSON GOMES

LOCAL: CCB - INTERNO | SITUAÇÃO: ANTES



ÁREA DO ENCARREGADO JANILSON GOMES

LOCAL: CCB - INTERNO | SITUAÇÃO: DEPOIS





UNIVERSIDADE
FEDERAL
DE PERNAMBUCO



ÁREA DO ENCARREGADO JANILSON GOMES

LOCAL: CAMPINA POR TRÁS DO CCS ATÉ O SVO | SITUAÇÃO: ANTES



ÁREA DO ENCARREGADO JANILSON GOMES

LOCAL: CAMPINA POR TRÁS DO CCS ATÉ O SVO | SITUAÇÃO: DEPOIS



ÁREA DA ENCARREGADA LUZIA VIEIRA

LOCAL: RU

SITUAÇÃO: ANTES



SITUAÇÃO: DEPOIS





UNIVERSIDADE
FEDERAL
DE PERNAMBUCO



ÁREA DA ENCARREGADA LUZIA VIEIRA

LOCAL: PISTA DE COOPER | SITUAÇÃO: ANTES



ÁREA DA ENCARREGADA LUZIA VIEIRA

LOCAL: PISTA DE COOPER | SITUAÇÃO: DEPOIS



ÁREA DA ENCARREGADA LUZIA VIEIRA

LOCAL: CA - LATERAL | SITUAÇÃO: ANTES / DEPOIS





UNIVERSIDADE
FEDERAL
DE PERNAMBUCO



AÇÃO DE REMOÇÃO DE LÂMPADAS FLUORESCENTES
SITUAÇÃO: ANTES



AÇÃO DE REMOÇÃO DE LÂMPADAS FLUORESCENTES
SITUAÇÃO: DEPOIS



DESINFECÇÃO DE SUPERFÍCIES COM BORRIFADOR E DE AMBIENTES COM PULVERIZADOR

EQUIPE DO ENCARREGADO CARLOS ALBERTO -
ALOJAMENTO E CONTÊINER – SINFRA – 08/09 a 11/09/2020





UNIVERSIDADE
FEDERAL
DE PERNAMBUCO



**EQUIPE DO ENCARREGADO CARLOS ALBERTO -
ALOJAMENTO E CONTÊINER – SINFRA – 08/09 a 11/09/2020**



**EQUIPE DO ENCARREGADO JANILSON GOMES
ALOJAMENTO E CONTÊINER – SINFRA – 08/09 a 11/09/2020**

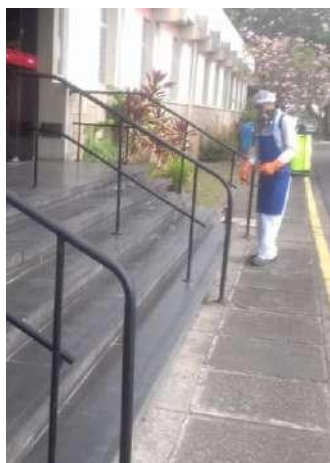



UNIVERSIDADE
FEDERAL
DE PERNAMBUCO

Sinfra

Superintendência
de Infraestrutura

**EQUIPE DA ENCARREGADA LUZIA VIEIRA
ALOJAMENTO E CONTÊINER – SINFRA – 08/09 a 11/09/2020**





UNIVERSIDADE
FEDERAL
DE PERNAMBUCO



**DIRETORIA DE GESTÃO AMBIENTAL
GERÊNCIA DE GESTÃO E FISCALIZAÇÃO DE CONTRATOS
RELATÓRIO DE MONITORAMENTO DE SERVIÇOS PRESTADOS
CONTRATOS COM MÃO DE OBRA EXCLUSIVA – DGA/SINFRA/UFPE
Relatório Semana: 14 a 19 de setembro de 2020.**

Contratada: LISERVE SERVIÇOS E TERCEIRIZAÇÃO LTDA

CNPJ: 08.139.859/0001-98 –

Contrato Emergencial: 12/2020 – Vigência de 02/06/2020 a 28/11/2020 - Processo: 23076.024849/2020-93

Serviço: Limpeza e Conservação predial, inclusa mão de obra, materiais de consumos, materiais de média e longa duração, equipamentos de proteção individual e coletiva, uniformes, utensílios e equipamentos necessários à execução dos serviços.

=====
Contratada: R.P.L. ENGENHARIA E SERVIÇOS LTDA.

CNPJ: 01.781.573/0001-62 –

Contrato Emergencial: 23/2020 – Vigência de 31/07/2020 a 26/01/2021 - Processo: 23076.033570/2020-45

Serviço: Continuados de limpeza e conservação das áreas externas abertas, inclusa mão de obra, materiais de consumos, materiais de média e longa duração, equipamentos de proteção individual e coletiva, uniformes, utensílios e equipamentos necessários à execução dos serviços.

Área Demandante: UFPE – Campus Recife (exceto o Hospital das Clínicas), distribuídos como mostra a tabela abaixo:

Gestor: Luiz Carlos dos Prazeres Serpa Alfino – Siape nº 1134317 – GGFC/DGA/SINFRA

Unidade de Medida Contratada: M² (metro quadrado)

**RESUMO DAS ATIVIDADES
LISERVE SERVIÇOS E TERCEIRIZAÇÃO LTDA - CNPJ: 08.139.859/0001-98**

Período de 14/09 a 19/09/2020

1. Foi informado a gestão do contrato que alguns serviços das unidades apresentados se encontram em manutenção de limpeza continuada, exceto no caso dos prédios da Niate CCB, NAI, Niate CTG, Museu, Central Telefônica, Fono – Clínica e Departamentos, Núcleo Experimental, NAE, Biblioteca CCS, Casa de gesso e Casa de gás, que estão fechados, com limpezas programadas;
2. Na referida semana foi registrado um mutirão de limpeza nas janelas e entrada principal do prédio do Centro de Informática, na sexta-feira, dia 18/09/2020, com o reforço de profissionais da LISERVE.

Ver registros fotográficos referentes aos serviços prestados em **Anexo 1**.



RESUMO DAS ATIVIDADES

R.P.L. ENGENHARIA E SERVIÇOS LTDA - CNPJ: 01.781.573/0001-62.

Período de 14/09 a 18/09/2020

1. A programação foi cumprida com sucesso em todas as áreas, inclusive na Casa de Gesso, cujo acesso foi liberado, sendo possível a realização do serviço;
2. Foi solicitado à empresa, por parte do senhor Antônio, fiscal do contrato, a poda e retirada de entulhos/resíduo da Faculdade de Direito. A solicitação foi atendida no dia 16/09. Também foram realizados outros serviços extras como no estacionamento e frente do CAC, no prédio CEERMA e no Museu de Oceanografia;
3. Foi dada continuidade nas ações de desinfecção nos alojamentos e contêineres dos três encarregados, duas vezes por semana, como previsto no novo contrato, bem como nas áreas públicas/externas como paradas de ônibus, praças/áreas de convivência dos departamentos e calçadas do entorno desses locais, incluindo Reitoria e Sudene;
4. Foi apresentada à gestão do contrato a seguinte programação para a próxima semana (em todas as áreas das programações são feitos serviços de linha d'água, lecação, varrição, recolhimento, áreas fixas):

| ENCARREGADO | PROGRAMAÇÃO |
|--------------------|--|
| CARLOS ALBERTO | DEN (CONT), CASA DE GÁS, ALMOXARIFADO CENTRAL, NAVIO, ESTAÇÃO FOTOVOLTAICA |
| JANILSON GOMES | NIATE CTG, ETA, LATERAL DA CAMPINA DE ARQUEOLOGIA, ARQUEOLOGIA |
| LUZIA VIEIRA | HOTELARIA E ESTACIONAMENTO, ESTACIONAMENTO DO CCSA, NUPIT, NASE E ESTACIONAMENTO |

Ver registros fotográficos referentes aos serviços prestados em **Anexo 2**.



ANEXO 1

LISERVE – SERVIÇOS PRESTADOS – 14/09 a 19/09/2020

ÁREA DA ENCARREGADA ANANERY FERREIRA

LOCAL: BIBLIOT. CCJ | SITUAÇÃO: ANTES / DEPOIS



LOCAL: CCJ | SITUAÇÃO: ANTES / DEPOIS



ÁREA DA ENCARREGADA EDILEUZA CANDIDO

LOCAL: NUTRIÇÃO | SITUAÇÃO: ANTES / DEPOIS



LOCAL: ODONTOLOGIA | SITUAÇÃO: ANTES / DEPOIS



ÁREA DA ENCARREGADA KÁTIA GERMANA

LOCAL: ENG. QUÍMICA | SITUAÇÃO: ANTES / DEPOIS



LOCAL: CE | SITUAÇÃO: ANTES / DEPOIS





UNIVERSIDADE
FEDERAL
DE PERNAMBUCO



ÁREA DA ENCARREGADA REJANE CASTRO – LOCAL: CIN

SITUAÇÃO: ANTES / DEPOIS



SITUAÇÃO: ANTES / DEPOIS





UNIVERSIDADE
FEDERAL
DE PERNAMBUCO



ANEXO 2

R.P.L. – SERVIÇOS PRESTADOS – 14/09 a 18/09/2020

ÁREA DO ENCARREGADO CARLOS ALBERTO

LOCAL: CASA DO ESTUDANTE

SITUAÇÃO: ANTES



ÁREA DO ENCARREGADO CARLOS ALBERTO

LOCAL: CASA DO ESTUDANTE

SITUAÇÃO: DEPOIS



ÁREA DO ENCARREGADO CARLOS ALBERTO

LOCAL: FISIOTERAPIA

SITUAÇÃO: ANTES





ÁREA DO ENCARREGADO CARLOS ALBERTO

LOCAL: FISIOTERAPIA

SITUAÇÃO: DEPOIS



ÁREA DO ENCARREGADO CARLOS ALBERTO

LOCAL: NÚCLEO

SITUAÇÃO: ANTES



ÁREA DO ENCARREGADO CARLOS ALBERTO

LOCAL: NÚCLEO

SITUAÇÃO: DEPOIS





UNIVERSIDADE
FEDERAL
DE PERNAMBUCO



ÁREA DO ENCARREGADO CARLOS ALBERTO

LOCAL: DEN

SITUAÇÃO: ANTES



SITUAÇÃO: DEPOIS



ÁREA DO ENCARREGADO JANILSON GOMES

LOCAL: ENGENHARIA DE PRODUÇÃO | SITUAÇÃO: ANTES / DEPOIS



ÁREA DO ENCARREGADO JANILSON GOMES

LOCAL: CCB - INTERNO

SITUAÇÃO: ANTES



SITUAÇÃO: DEPOIS





UNIVERSIDADE
FEDERAL
DE PERNAMBUCO



ÁREA DO ENCARREGADO JANILSON GOMES

LOCAL: LITPEG

SITUAÇÃO: ANTES



SITUAÇÃO: DEPOIS



ÁREA DO ENCARREGADO JANILSON GOMES

LOCAL: REITORIA

SITUAÇÃO: ANTES



SITUAÇÃO: DEPOIS



ÁREA DO ENCARREGADO JANILSON GOMES

LOCAL: CEERMA

SERVIÇO EXTRA





UNIVERSIDADE
FEDERAL
DE PERNAMBUCO



ÁREA DO ENCARREGADO JANILSON GOMES
LOCAL: MUSEU DE OCEANOGRAFIA
SERVIÇO EXTRA



ÁREA DO ENCARREGADO JANILSON GOMES
LOCAL: LATERAL DO CANAL POR TRÁS DO TEATRO ATÉ A CONCHA
SERVIÇO EXTRA



ÁREA DA ENCARREGADA LUZIA VIEIRA
LOCAL: DEQ ALIMENTAÇÃO
SITUAÇÃO: ANTES





UNIVERSIDADE
FEDERAL
DE PERNAMBUCO

Sinfra

Superintendência
de Infraestrutura

ÁREA DA ENCARREGADA LUZIA VIEIRA

LOCAL: DEQ ALIMENTAÇÃO

SITUAÇÃO: DEPOIS



ÁREA DA ENCARREGADA LUZIA VIEIRA

LOCAL: DEQ COMBUSTÍVEL

SITUAÇÃO: ANTES



ÁREA DA ENCARREGADA LUZIA VIEIRA

LOCAL: DEQ COMBUSTÍVEL

SITUAÇÃO: DEPOIS





ÁREA DA ENCARREGADA LUZIA VIEIRA
LOCAL: DEQ INTERNO
SITUAÇÃO: ANTES



ÁREA DA ENCARREGADA LUZIA VIEIRA
LOCAL: DEQ INTERNO
SITUAÇÃO: DEPOIS



ÁREA DA ENCARREGADA LUZIA VIEIRA
LOCAL: CECINE
SITUAÇÃO: ANTES



SITUAÇÃO: DEPOIS





UNIVERSIDADE
FEDERAL
DE PERNAMBUCO



ÁREA DA ENCARREGADA LUZIA VIEIRA
LOCAL: LADO DEQ – PRÓXIMO AO LAGUINHO
SERVIÇO EXTRA



ÁREA DA ENCARREGADA LUZIA VIEIRA
LOCAL: DEQ - ESTACIONAMENTO
SITUAÇÃO: ANTES



ÁREA DA ENCARREGADA LUZIA VIEIRA
LOCAL: DEQ - ESTACIONAMENTO
SITUAÇÃO: DEPOIS





UNIVERSIDADE
FEDERAL
DE PERNAMBUCO

Sinfra

Superintendência
de Infraestrutura

ÁREA DA ENCARREGADA LUZIA VIEIRA

LOCAL: FRENTE DO CAC

SITUAÇÃO: ANTES



SITUAÇÃO: DEPOIS



DESINFECÇÃO DE SUPERFÍCIES COM BORRIFADOR E DE AMBIENTES COM PULVERIZADOR

EQUIPE DO ENCARREGADO CARLOS ALBERTO -

ALOJAMENTO E CONTÊINER – SINFRA – 14/09 e 18/09/2020





UNIVERSIDADE
FEDERAL
DE PERNAMBUCO

Sinfra

Superintendência
de Infraestrutura

EQUIPE DO ENCARREGADO JANILSON GOMES
ALOJAMENTO E CONTÊINER – SINFRA – 14/09 e 18/09/2020

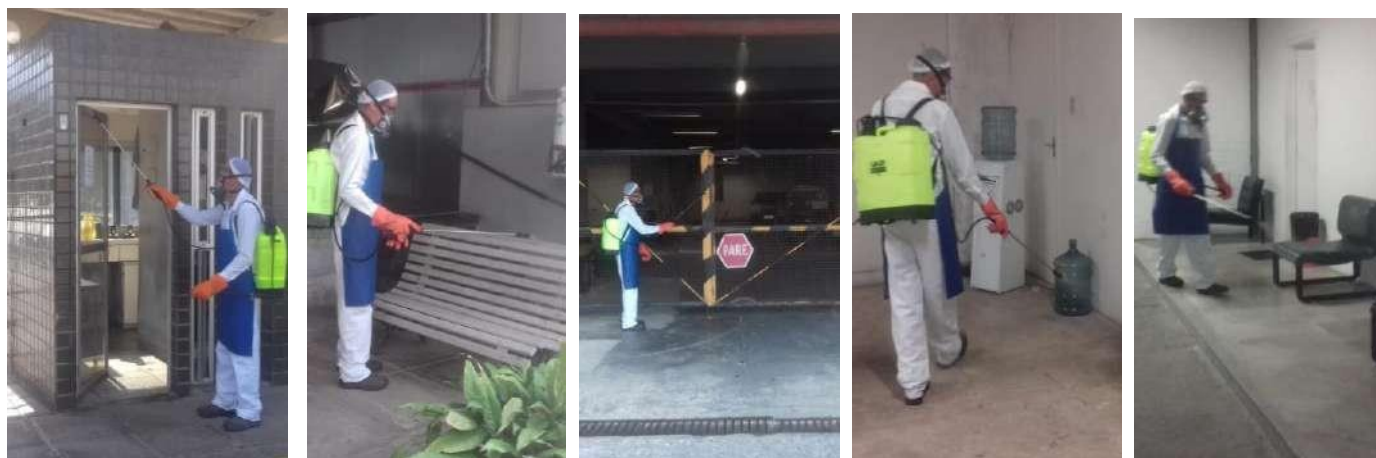

EQUIPE DA ENCARREGADA LUZIA VIEIRA
ALOJAMENTO E CONTÊINER – SINFRA – 14/09 e 18/09/2020





UNIVERSIDADE
FEDERAL
DE PERNAMBUCO

Sinfra

Superintendência
de Infraestrutura

EQUIPE DA ENCARREGADA LUZIA VIEIRA

ALOJAMENTO E CONTÊINER – SINFRA – 14/09 e 18/09/2020





UNIVERSIDADE
FEDERAL
DE PERNAMBUCO



DIRETORIA DE GESTÃO AMBIENTAL
GERÊNCIA DE GESTÃO E FISCALIZAÇÃO DE CONTRATOS
RELATÓRIO DE MONITORAMENTO DE SERVIÇOS PRESTADOS
CONTRATOS COM MÃO DE OBRA EXCLUSIVA – DGA/SINFRA/UFPE
Relatório Semana: 21 a 26 de setembro de 2020.

Contratada: LISERVE SERVIÇOS E TERCEIRIZAÇÃO LTDA

CNPJ: 08.139.859/0001-98 –

Contrato Emergencial: 12/2020 – Vigência de 02/06/2020 a 28/11/2020 - Processo: 23076.024849/2020-93

Serviço: Limpeza e Conservação predial, inclusa mão de obra, materiais de consumos, materiais de média e longa duração, equipamentos de proteção individual e coletiva, uniformes, utensílios e equipamentos necessários à execução dos serviços.

=====
Contratada: R.P.L. ENGENHARIA E SERVIÇOS LTDA.

CNPJ: 01.781.573/0001-62 –

Contrato Emergencial: 23/2020 – Vigência de 31/07/2020 a 26/01/2021 - Processo: 23076.033570/2020-45

Serviço: Continuados de limpeza e conservação das áreas externas abertas, inclusa mão de obra, materiais de consumos, materiais de média e longa duração, equipamentos de proteção individual e coletiva, uniformes, utensílios e equipamentos necessários à execução dos serviços.

Área Demandante: UFPE – Campus Recife (exceto o Hospital das Clínicas), distribuídos como mostra a tabela abaixo:

Gestor: Luiz Carlos dos Prazeres Serpa Alfino – Siape nº 1134317 – GGFC/DGA/SINFRA

Unidade de Medida Contratada: M² (metro quadrado)

RESUMO DAS ATIVIDADES
LISERVE SERVIÇOS E TERCEIRIZAÇÃO LTDA - CNPJ: 08.139.859/0001-98

Período de 21/09 a 26/09/2020

1. Foi informado a gestão do contrato que alguns serviços das unidades apresentados se encontram em manutenção de limpeza continuada, exceto no caso dos prédios da Niate CCB, NAI, Niate CTG, Museu, Central Telefônica, Fono-Clínica e Departamentos, Núcleo Experimental, NAE, Biblioteca CCS, Casa de Gesso e Casa de Gás, que estão fechados, com limpezas programadas;
2. Na referida semana foram feitos registros de aguações em alguns prédios, com o reforço de profissionais da LISERVE.

Ver registros fotográficos referentes aos serviços prestados em **Anexo 1**.



RESUMO DAS ATIVIDADES

R.P.L. ENGENHARIA E SERVIÇOS LTDA - CNPJ: 01.781.573/0001-62.

Período de 21/09 a 25/09/2020

1. A programação foi cumprida com sucesso em todas as áreas, com algumas ações extras, como na Oficina da e no CCSA;
2. O trator, parado desde o dia 11/08/2020, voltou a ser utilizado nas atividades no dia 22/09/2020;
3. Foi dada continuidade nas ações de desinfecção nos alojamentos e contêineres dos três encarregados, duas vezes por semana, como previsto no novo contrato, bem como nas áreas públicas/externas como paradas de ônibus, praças/áreas de convivência dos departamentos e calçadas do entorno desses locais, incluindo Reitoria e Sudene;
4. Foi apresentada à gestão do contrato a seguinte programação para a próxima semana (em todas as áreas das programações são feitos serviços de linha d'água, lecação, varrição, recolhimento, áreasfixas):

| ENCARREGADO | PROGRAMAÇÃO |
|----------------|--|
| CARLOS ALBERTO | ESTACIONAMENTO DE ENGENHARIA, CTG, FISIOTERAPIA, CCEN, CLUBE UNIVERSITÁRIO |
| JANILSON GOMES | NAE, PISTA DE COOPER, NUTRIÇÃO, BIBLIOTECA DO CCS, PÓS-GRADUAÇÃO |
| LUZIA VIEIRA | RU, PRAÇA DO CAC, ESTACIONAMENTO DO CFCH, NASE (CONT.) |

Ver registros fotográficos referentes aos serviços prestados em **Anexo 2**.



UNIVERSIDADE
FEDERAL
DE PERNAMBUCO



ANEXO 1

LISERVE – SERVIÇOS PRESTADOS – 21/09 a 26/09/2020

ÁREA DA ENCARREGADA ANANERY FERREIRA - LOCAL: CCJ

SITUAÇÃO: ANTES / DEPOIS



SITUAÇÃO: ANTES / DEPOIS



ÁREA DA ENCARREGADA EDILEUZA CANDIDO

LOCAL: CCB | SITUAÇÃO: ANTES / DEPOIS



LOCAL: BLOCO A | SITUAÇÃO: ANTES / DEPOIS



ÁREA DA ENCARREGADA KÁTIA GERMANA

LOCAL: CAC | SITUAÇÃO: ANTES / DEPOIS



LOCAL: ENG. QUÍM. | SITUAÇÃO: ANTES / DEPOIS





UNIVERSIDADE
FEDERAL
DE PERNAMBUCO

Sinfra
Superintendência
de Infraestrutura

ÁREA DA ENCARREGADA REJANE CASTRO

LOCAL: CIN | SITUAÇÃO: ANTES



LOCAL: CCEN | SITUAÇÃO: ANTES



LOCAL: NEFD | SITUAÇÃO: ANTES / DEPOIS





ANEXO 2

R.P.L. – SERVIÇOS PRESTADOS – 21/09 a 25/09/2020

ÁREA DO ENCARREGADO CARLOS ALBERTO

LOCAL: ALMOXARIFADO CENTRAL

SITUAÇÃO: ANTES



SITUAÇÃO: DEPOIS



ÁREA DO ENCARREGADO CARLOS ALBERTO

LOCAL: CASA DE GÁS

SITUAÇÃO: ANTES



SITUAÇÃO: DEPOIS



ÁREA DO ENCARREGADO CARLOS ALBERTO

LOCAL: DEN

SITUAÇÃO: ANTES



SITUAÇÃO: DEPOIS





UNIVERSIDADE
FEDERAL
DE PERNAMBUCO

Sinfra

Superintendência
de Infraestrutura

ÁREA DO ENCARREGADO CARLOS ALBERTO

LOCAL: ESTAÇÃO FOTOVOLTAICA

SITUAÇÃO: ANTES



SITUAÇÃO: DEPOIS



ÁREA DO ENCARREGADO CARLOS ALBERTO

LOCAL: OCEANOGRAFIA

SITUAÇÃO: ANTES



SITUAÇÃO: DEPOIS



ÁREA DO ENCARREGADO CARLOS ALBERTO

LOCAL: NAVIO

SITUAÇÃO: ANTES



SITUAÇÃO: DEPOIS





UNIVERSIDADE
FEDERAL
DE PERNAMBUCO



ÁREA DO ENCARREGADO CARLOS ALBERTO

LOCAL: PREFEITURA

SITUAÇÃO: ANTES



SITUAÇÃO: DEPOIS



ÁREA DO ENCARREGADO JANILSON GOMES

LOCAL: NIATE CTG

SITUAÇÃO: ANTES



SITUAÇÃO: DEPOIS



ÁREA DO ENCARREGADO JANILSON GOMES

LOCAL: PRAÇA DO PRÉDIO CCS – PINTURA

SITUAÇÃO: ANTES



SITUAÇÃO: DEPOIS





ÁREA DO ENCARREGADO JANILSON GOMES

LOCAL: ETA | SITUAÇÃO: ANTES

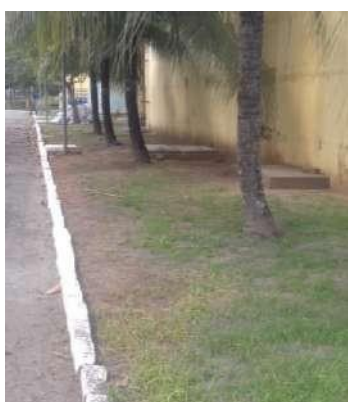

ÁREA DO ENCARREGADO JANILSON GOMES

LOCAL: ETA | SITUAÇÃO: DEPOIS



ÁREA DO ENCARREGADO JANILSON GOMES

PINTURA





UNIVERSIDADE
FEDERAL
DE PERNAMBUCO



ÁREA DO ENCARREGADO JANILSON GOMES
LOCAL: LATERAL DA CAMPINA DE ARQUEOLOGIA
SITUAÇÃO: ANTES



SITUAÇÃO: DEPOIS



ÁREA DA ENCARREGADA LUZIA VIEIRA
LOCAL: ANTIBIÓTICO | SITUAÇÃO: ANTES



ÁREA DA ENCARREGADA LUZIA VIEIRA
LOCAL: ANTIBIÓTICO | SITUAÇÃO: DEPOIS





UNIVERSIDADE
FEDERAL
DE PERNAMBUCO



ÁREA DA ENCARREGADA LUZIA VIEIRA

LOCAL: CANAL POR TRÁS DO CENTRO DE CONVENÇÕES

SITUAÇÃO: ANTES



SITUAÇÃO DEPOIS

ÁREA DA ENCARREGADA LUZIA VIEIRA

LOCAL: HOTELARIA | SITUAÇÃO: ANTES



ÁREA DA ENCARREGADA LUZIA VIEIRA

LOCAL: HOTELARIA | SITUAÇÃO: DEPOIS





UNIVERSIDADE
FEDERAL
DE PERNAMBUCO



ÁREA DA ENCARREGADA LUZIA VIEIRA

LOCAL: CCSA

SITUAÇÃO: ANTES



SITUAÇÃO: DEPOIS



ÁREA DA ENCARREGADA LUZIA VIEIRA

LOCAL: CCSA - INTERNO

SITUAÇÃO: ANTES



SITUAÇÃO: DEPOIS



ÁREA DA ENCARREGADA LUZIA VIEIRA

LOCAL: CCSA - SERVIÇO EXTRA

SITUAÇÃO: ANTES



SITUAÇÃO: DEPOIS





UNIVERSIDADE
FEDERAL
DE PERNAMBUCO



**ÁREA DA ENCARREGADA LUZIA VIEIRA
LOCAL: CCSA - SERVIÇO EXTRA (CUPIM)
SITUAÇÃO: ANTES**

SITUAÇÃO: DEPOIS



DESINFECÇÃO DE SUPERFÍCIES COM BORRIFADOR E DE AMBIENTES COM PULVERIZADOR

**EQUIPE DO ENCARREGADO CARLOS ALBERTO -
ALOJAMENTO E CONTÊINER – SINFRA – 23/09/2020**





UNIVERSIDADE
FEDERAL
DE PERNAMBUCO

Sinfra
Superintendência
de Infraestrutura

EQUIPE DO ENCARREGADO JANILSON GOMES
ALOJAMENTO E CONTÊINER – SINFRA – 23/09/2020



EQUIPE DA ENCARREGADA LUZIA VIEIRA
ALOJAMENTO E CONTÊINER – SINFRA – 23/09/2020





UNIVERSIDADE
FEDERAL
DE PERNAMBUCO

Sinfra

Superintendência
de Infraestrutura

**EQUIPE DA ENCARREGADA LUZIA VIEIRA
ALOJAMENTO E CONTÊINER – SINFRA – 23/09/2020**





UNIVERSIDADE
FEDERAL
DE PERNAMBUCO



DIRETORIA DE GESTÃO AMBIENTAL
GERÊNCIA DE GESTÃO E FISCALIZAÇÃO DE CONTRATOS
RELATÓRIO DE MONITORAMENTO DE SERVIÇOS PRESTADOS
CONTRATOS COM MÃO DE OBRA EXCLUSIVA – DGA/SINFRA/UFPE
Relatório Semana: 28 a 30 de setembro de 2020.

Contratada: LISERVE SERVIÇOS E TERCEIRIZAÇÃO LTDA

CNPJ: 08.139.859/0001-98 –

Contrato Emergencial: 12/2020 – Vigência de 02/06/2020 a 28/11/2020 - Processo: 23076.024849/2020-93

Serviço: Limpeza e Conservação predial, inclusa mão de obra, materiais de consumos, materiais de média e longa duração, equipamentos de proteção individual e coletiva, uniformes, utensílios e equipamentos necessários à execução dos serviços.

=====
Contratada: R.P.L. ENGENHARIA E SERVIÇOS LTDA.

CNPJ: 01.781.573/0001-62 –

Contrato Emergencial: 23/2020 – Vigência de 31/07/2020 a 26/01/2021 - Processo: 23076.033570/2020-45

Serviço: Continuados de limpeza e conservação das áreas externas abertas, inclusa mão de obra, materiais de consumos, materiais de média e longa duração, equipamentos de proteção individual e coletiva, uniformes, utensílios e equipamentos necessários à execução dos serviços.

Área Demandante: UFPE – Campus Recife (exceto o Hospital das Clínicas), distribuídos como mostra a tabela abaixo:

Gestor: Luiz Carlos dos Prazeres Serpa Alfino – Siape nº 1134317 – GGFC/DGA/SINFRA

Unidade de Medida Contratada: M² (metro quadrado)

RESUMO DAS ATIVIDADES
LISERVE SERVIÇOS E TERCEIRIZAÇÃO LTDA - CNPJ: 08.139.859/0001-98

Período de 28/09 a 30/09/2020

1. Foi informado a gestão do contrato que alguns serviços das unidades apresentados se encontram em manutenção de limpeza continuada, exceto no caso dos prédios da Niate CCB, NAI, Niate CTG, Museu, Central Telefônica, Fono-Clínica e Departamentos, Núcleo Experimental, NAE, Biblioteca CCS, Casa de Gesso e Casa de Gás, que estão fechados, com limpezas programadas;

Ver registros fotográficos referentes aos serviços prestados em **Anexo 1**.



RESUMO DAS ATIVIDADES

R.P.L. ENGENHARIA E SERVIÇOS LTDA - CNPJ: 01.781.573/0001-62.

Período de 28/09 a 30/09/2020

1. A programação da semana segue em andamento, sendo este relatório finalizado com as atividades que foram feitas nesses últimos 3 (três) dias do mês de setembro; foi cumprida com sucesso em todas as áreas, com algumas ações extras, como na Oficina da e no CCSA;
2. Foi dada continuidade nas ações de desinfecção nos alojamentos e contêineres dos três encarregados, duas vezes por semana, como previsto no novo contrato, bem como nas áreas públicas/externas como paradas de ônibus, praças/áreas de convivência dos departamentos e calçadas do entorno desses locais, incluindo Reitoria e Sudene;
3. Foi apresentada à gestão do contrato a seguinte programação para a próxima semana (em todas as áreas das programações são feitos serviços de linha d'água, lecação, varrição, recolhimento, áreasfixas):

| ENCARREGADO | PROGRAMAÇÃO |
|----------------|---|
| CARLOS ALBERTO | CTG (CONT.), CCEN (CONT.), CLUBE UNIVERSITÁRIO (CONT.) |
| JANILSON GOMES | PISTA DE COOPER (CONT.), NUTRIÇÃO (CONT.), BIBLIOTECA DO CCS (CONT.), PÓS-GRADUAÇÃO (CONT.) |
| LUZIA VIEIRA | RU (CONT.), PRAÇA DO CAC (CONT.), ESTACIONAMENTO DO CFCH (CONT.) |

Ver registros fotográficos referentes aos serviços prestados em **Anexo 2**.



UNIVERSIDADE
FEDERAL
DE PERNAMBUCO



ANEXO 1

LISERVE – SERVIÇOS PRESTADOS – 28/09 a 30/09/2020

ÁREA DA ENCARREGADA ANANERY FERREIRA - LOCAL: CCJ

SITUAÇÃO: ANTES / DEPOIS

SITUAÇÃO: ANTES / DEPOIS

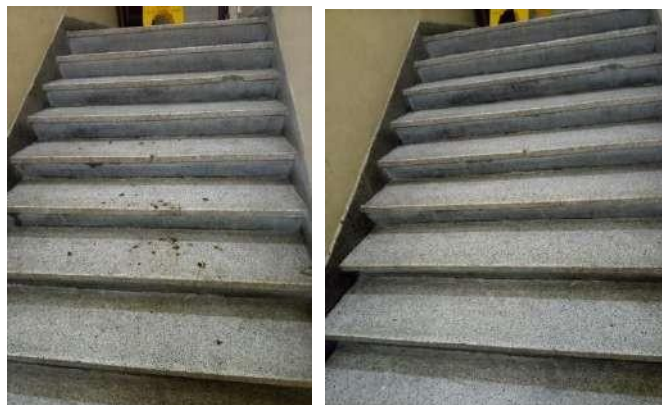
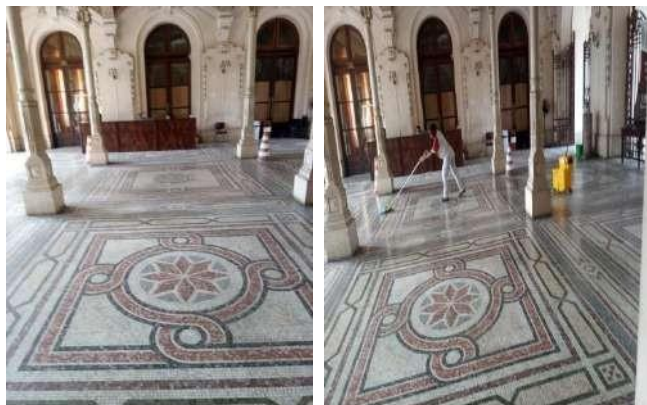

ÁREA DA ENCARREGADA EDILEUZA CANDIDO

LOCAL: ODONTO BUCO | SITUAÇÃO: ANTES / DEPOIS

LOCAL: BLOCO A | SITUAÇÃO: ANTES / DEPOIS



ÁREA DA ENCARREGADA KÁTIA GERMANA

LOCAL: CAC | SITUAÇÃO: ANTES / DEPOIS

LOCAL: CAP | SITUAÇÃO: ANTES / DEPOIS





UNIVERSIDADE
FEDERAL
DE PERNAMBUCO

Sinfra
Superintendência
de Infraestrutura

ÁREA DA ENCARREGADA REJANE CASTRO

LOCAL: NEFD | SITUAÇÃO: ANTES



LOCAL: CCEN | SITUAÇÃO: ANTES





ANEXO 2

R.P.L. – SERVIÇOS PRESTADOS – 28/09 a 30/09/2020

ÁREA DO ENCARREGADO CARLOS ALBERTO

LOCAL: FISIOTERAPIA

SITUAÇÃO: ANTES



SITUAÇÃO: DEPOIS

ÁREA DO ENCARREGADO CARLOS ALBERTO

LOCAL: CTG

SITUAÇÃO: ANTES



SITUAÇÃO: DEPOIS

ÁREA DO ENCARREGADO CARLOS ALBERTO

LOCAL: CLUBE UNIVERSITÁRIO

SITUAÇÃO: ANTES



SITUAÇÃO: DEPOIS



UNIVERSIDADE
FEDERAL
DE PERNAMBUCO



ÁREA DO ENCARREGADO CARLOS ALBERTO

LOCAL: CCEN

SITUAÇÃO: ANTES



SITUAÇÃO: DEPOIS



ÁREA DO ENCARREGADO JANILSON GOMES

LOCAL: NAE

SITUAÇÃO: ANTES



ÁREA DO ENCARREGADO JANILSON GOMES

LOCAL: NAE

SITUAÇÃO: DEPOIS





ÁREA DO ENCARREGADO JANILSON GOMES

LOCAL: PISTA DE COOPER

SITUAÇÃO: ANTES



SITUAÇÃO: DEPOIS



ÁREA DO ENCARREGADO JANILSON GOMES

LOCAL: NUTRIÇÃO

SITUAÇÃO: ANTES



SITUAÇÃO: DEPOIS



ÁREA DO ENCARREGADO JANILSON GOMES

LOCAL: BIBLIOTECA DO CCS

SITUAÇÃO: ANTES



SITUAÇÃO: DEPOIS





UNIVERSIDADE
FEDERAL
DE PERNAMBUCO

Sinfra

Superintendência
de Infraestrutura

ÁREA DA ENCARREGADA LUZIA VIEIRA

LOCAL: ANTIBIÓTICO

SITUAÇÃO: ANTES



SITUAÇÃO: DEPOIS



ÁREA DA ENCARREGADA LUZIA VIEIRA

LOCAL: NAZE

SITUAÇÃO: ANTES



SITUAÇÃO: DEPOIS



ÁREA DA ENCARREGADA LUZIA VIEIRA

LOCAL: CAC

SITUAÇÃO: ANTES



SITUAÇÃO DEPOIS





UNIVERSIDADE
FEDERAL
DE PERNAMBUCO



DESINFECÇÃO DE SUPERFÍCIES COM BORRIFADOR E DE AMBIENTES COM PULVERIZADOR

EQUIPE DO ENCARREGADO CARLOS ALBERTO -
ALOJAMENTO E CONTÊINER – SINFRA – 30/09/2020



EQUIPE DO ENCARREGADO JANILSON GOMES
ALOJAMENTO E CONTÊINER – SINFRA – 30/09/2020

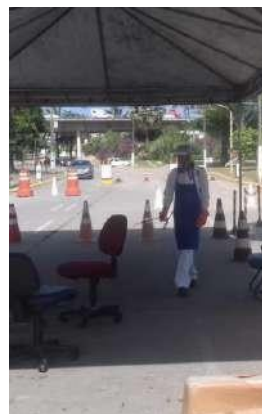



EQUIPE DO ENCARREGADO JANILSON GOMES
ALOJAMENTO E CONTÊINER – SINFRA – 30/09/2020



EQUIPE DA ENCARREGADA LUZIA VIEIRA
ALOJAMENTO E CONTÊINER – SINFRA – 30/09/2020

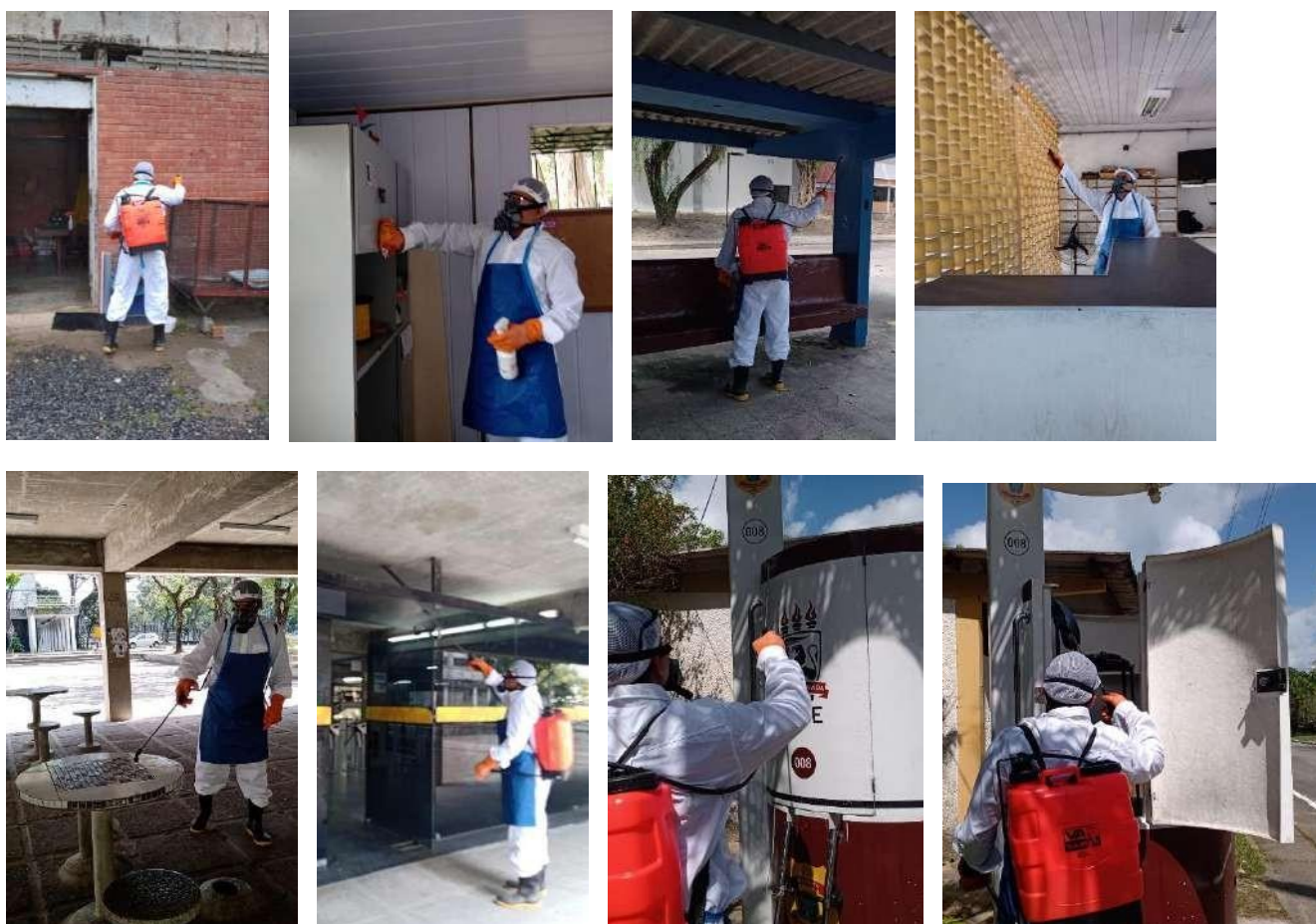

PARECER DA GESTÃO DOS CONTRATOS

No monitoramento das atividades prestadas pelos contratos de mão de obra exclusiva, vinculados à Diretoria de Gestão Ambiental – DGA / SINFRA, permaneceram inalteradas as ações preventivas em face da pandemia do Covid-19.

As contratadas têm cumprido as orientações preventivas do Ministério da Saúde, bem como as orientações institucionais da Gestão/UFPE, com a continuidade às ações de desinfecção nos alojamentos, contêineres dos encarregados, áreas públicas externas como paradas de ônibus, praças, áreas de convivência dos departamentos, calçadas do entorno desses locais, Reitoria, SUDENE e demais unidades do campus Recife e das unidades do Centro.

Cabe ressaltar que no curso do processo pandêmico do Covid-19, a Gestão do Contrato realizou reuniões com a Supervisão de Limpeza e seus encarregados de área - Contrato nº 12/2020 – LISERVE SERVIÇOS E TERCEIRIZAÇÃO LTDA; e do Contrato nº 23/2020 – R.P.L. ENGENHARIA E SERVIÇOS LTDA, ratificando as orientações sobre o processo de triagem dos resíduos, para cumprimento das ações ambientais adotadas pela DGA/SINFRA/UFPE, visando à redução de custos para a Administração e, conseqüentemente, melhorar a qualidade dos serviços a serem prestados.

Ratificamos a informação de que as atividades na UFPE estão voltando gradualmente, ocasionando um aumento na programação de serviços de limpeza, asseio e conservação predial. No que concerne à limpeza de áreas externas abertas, não houve redução de serviços, mas o aumento, devido à estação do período, onde se percebe a queda de muitas folhas em todo o campus Joaquim Amazonas e, conseqüentemente, uma maior intensificação nos serviços de varrição, coleta e destinação dos resíduos para a compostagem.

No que concerne ao Contrato nº 12/2020 - LISERVE SERVIÇOS E TERCEIRIZAÇÃO LTDA houve uma melhora no controle das atividades planejadas, com maior acompanhamento dos serviços prestados, com feedback junto à Gestão, a qual manteve as medidas cautelares adotadas, a fim de que fosse garantida a correta prestação dos serviços

No que concerne ao Contrato nº 23/2020 – R.P.L. ENGENHARIA E SERVIÇOS LTDA constatou-se que a empresa tem mantido seu compromisso na qualidade dos serviços prestados, sob o acompanhamento da Gestão e Fiscalização de contrato.

Neste mês não houve quaisquer relatos de recolhimento irregular de resíduos, conforme constatado no relatório do mês anterior (agosto/2020). Prova os efeitos das reuniões realizadas pela Gestão e Fiscalização do contrato com os profissionais envolvidos na prestação dos serviços. Cabe registrar que, no curso do mês de setembro/2020, houve registro de solicitações para a realização de mutirões de limpeza em várias unidades da UFPE, as quais foram realizadas segundo o planejamento das contratadas, após a confirmação com o setor solicitante. Entretanto, houve casos de solicitação em que o solicitante não disponibilizou o acesso aos referidos locais, impossibilitando a realização dos serviços solicitados.

Com a assinatura do contrato de motorista, os serviços de recolhimento de resíduos no campus Joaquim Amazonas tomaram outras proporções, contribuindo para a política de gestão ambiental da UFPE, apresentando resultados positivos. Em contrapartida, as constantes indisponibilidades do trator (UFPE) associadas a problemas de manutenção têm impactado na realização de algumas rotinas previstas no Contrato nº 23/2020, reduzindo, desse modo, a produtividade dos serviços vinculados ao uso do referido equipamento.

Em termos gerais, entendemos que os serviços prestados em setembro / 2020 foram mais produtivos em relação ao mês anterior (agosto/2020), pelas correções de algumas inconsistências no planejamento e acompanhamento das rotinas do contrato que foram constatadas pela Gestão e materializadas no monitoramento dos serviços prestados, passível de afirmar que os serviços dos contratos com mão de obra

exclusiva vinculados à Diretoria de Gestão Ambiental – DGA / SINFRA foram satisfatório no período de 01 a 30 de setembro de 2020.



UNIVERSIDADE
FEDERAL
DE PERNAMBUCO



**QDIRETORIA DE GESTÃO AMBIENTAL
GERÊNCIA DE GESTÃO E FISCALIZAÇÃO DE CONTRATOS
RELATÓRIO DE MONITORAMENTO DE SERVIÇOS PRESTADOS
CONTRATOS COM MÃO DE OBRA EXCLUSIVA – DGA/SINFRA/UFPE
Período: 14 A 30 DE SETEMBRO/ 2020.**

Contratada: SIM GESTÃO AMBIENTAL SERVIÇOS LTDA

CNPJ: 07.575.881/0001-18

Contrato: 009/2019

Vigência de 12 meses (07/02/2020)

- Processo: 23076.027484/2017-11

Serviço: Coleta, transporte e tratamento dos Resíduos do Serviço de Saúde.

Unidade de medida contratada: Bombona 200L – 25 KG

=====

Contratada: ENGEMAIA E CIA LTDA

CNPJ: 00.449.936/0001-02

Contrato: 54/2019

Vigência de 12 meses (02/12/2020)

- Processo: 23076.023075/2018-18

Serviço: Poda, limpeza de palmeiras e coqueiros e erradicação de árvores com altura máxima de 6 metros com e sem interferência em redes de distribuição elétrica.

Unidade de medida contratada: Unidade

=====

Contratada: STIL TERRAPLANAGENS E LOCAÇÕES LTDA

CNPJ: 13.938.438/0001-67

Contrato: 63/2018

Vigência de 12 meses (13/09/2020)

- Processo: 23076.017167/2017-88

Serviço: Retroescavadeiras com operador.

Unidade de medida contratada: Horas

=====

Contratada: SANEAPE SOLUÇÕES AMBIENTAIS EIRELI

CNPJ: 07.147.056/0001-12

Contrato: 66/2018

Vigência de 12 meses (14/09/2020)

- Processo: 23076.047789/2017-31

Serviço: Acondicionamento, coleta, transporte e destinação final dos resíduos sólidos do grupo D.

Unidade de medida contratada: Coleta (caçambão e combopac)

=====



UNIVERSIDADE
FEDERAL
DE PERNAMBUCO



Superintendência
de Infraestrutura

| | | |
|--|--------------------------|------------------------|
| Contratada: EFICAZ SERVIÇOS E TERCEIRIZAÇÕES LTDA CNPJ: 10.286.009/0001-64 Contrato: 96/2017 Vigência de 12 meses (12/09/2020) - Processo: 23076.048171/2016-15 | | |
| Serviço: Controle de pragas de cupins, ratos e insetos rasteiros e voadores. | | |
| Unidade de medida contratada: Metro quadrado (M²) | | |
| Área Demandante: UFPE – Campus Recife (exceto o Hospital das Clínicas), distribuídos como mostra a tabela abaixo: | | |
| Gestor: Edgleicy Lima | – Siape – 2175397 | GGFC/DGA/SINFRA |
| RESUMO DAS ATIVIDADES CONTRATO Nº 09/2019 - SIM | | |
| Solicitação de NF e envio para liquidação referente ao período de 19/08 a 18/09/2020; Conferência de relatório enviado por Sr. Antônio confrontando com o relatório enviado pela empresa Recebimento, providências e envio de Processo de pagamento 023494.2020-12 referente a NF 1.019.493, período de 19/08 a 18/09/2020; | | |
| RESUMO DAS ATIVIDADES CONTRATO Nº 54/2019 - ENGEMAIA | | |
| A empresa entrou em contato para emissão de NF, porém foi acordado com a mesma que será emitida no mês outubro após realização de serviços pendentes. Houve reunião com a fiscalização e o Coordenador de Contratos junto à empresa. | | |
| RESUMO DAS ATIVIDADES CONTRATO Nº 63/2018 - STIL | | |
| Solicitação de NF e envio para liquidação referente ao período de 24/08 a 18/09/2020; Conferência de relatório enviado por Sr. Antônio confrontando com o relatório enviado pela empresa Recebimento, providências e envio de Processo de pagamento 023472.2020-24, referente a NF 447, período de 24/08 a 18/09/2020; | | |
| RESUMO DAS ATIVIDADES CONTRATO Nº 66/2018 - SANEAPE | | |
| Envio de notificação (ofícios 62 e 65/2020) solicitando documentação para renovação do contrato; Providências para renovação do contrato através do processo 040481/2020-76; Solicitação de NF e envio para liquidação referente ao período de 20/08 a 18/09/2020; Conferência de relatório enviado por Sr. Antônio confrontando com o relatório enviado pela empresa Recebimento, providências e envio de Processo de pagamento 23605.2020-22, referente a NF 4993, período de 20/08 a 18/09/2020; | | |



**RESUMO DAS ATIVIDADES
CONTRATO Nº 96/2017 - EFICAZ**

**Envio de notificação (ofício 64/2020) solicitando documentação para renovação do contrato;
Providências para renovação do contrato através do processo 050187/2020-11;
Solicitação de NF e envio para liquidação referente ao período de 27/08 a 18/09/2020;
Conferência de relatório enviado por Sr. Antônio confrontando com o relatório enviado pela empresa
Recebimento, providências e envio de Processo de pagamento 023556/2020-84, referente a NF 3265,
período de 27/08 a 18/09/2020;**

**PARECER DA GERÊNCIA DE GESTÃO E
FISCALIZAÇÃO DE CONTRATOS**

No período de 01 a 30/09/2020, alusivo aos contratos vinculados à Diretoria de Gestão Ambiental, constatou-se que os serviços foram prestados de modo satisfatório, cumprindo o planejamento das rotinas dos contratos, atendendo as demandas da Administração.

Constatou-se ainda uma melhoria no planejamento e acompanhamento dos serviços de limpeza, asseio e conservação predial, Contrato nº 12/2020, com maior intervenção da contratada junto a seus funcionários, adotando a modalidade de *feedback* junto à Gestão do Contrato, como procedimento complementar para suprir à falta de servidores na fiscalização, por se encontrarem no grupo de risco e, desse modo, afastados de suas atividades laborais.

Registra-se que os serviços foram prestados conforme previstos nas rotinas dos contratos, com o acompanhamento da Gestão no monitoramento das atividades realizadas e apresentadas pelas contratadas semanalmente, bem como na própria visita aos respectivos locais quando oportuno.

Permanece registrada a necessidade de uma segunda retroescavadeira para atender o aumento da demanda de serviço no Campus Joaquim Amazonas, principalmente, para ser utilizada no pátio de compostagem da BERSO e na limpeza do canal do Cavouco. Como não há nenhuma previsão contratual (obrigatoriedade) para a disponibilidade de uma segunda retroescavadeira, a contratada está isenta de quaisquer responsabilidades junto à contratante.

A disponibilidade de motorista ocasionada com a assinatura do novo contrato possibilitou uma maior dinâmica no recolhimento dos resíduos no campus Joaquim Amazonas, contribuindo para a melhoria da política ambiental na UFPE. No entanto, os constantes problemas de manutenção apresentado pelo trator têm dificultado algumas ações na prestação de alguns serviços do contrato nº 23/2020.

Os contratos sem mão de obra exclusiva, conforme apresentado pela gestora, foram prestados de modo satisfatório, não havendo registros de casos excepcionais. Registra-se ainda a renovação do Contrato nº 66/2018-UFPE, com a contratada Saneape SANEAPE SOLUÇÕES AMBIENTAIS EIRELI - CNPJ: 07.147.056/0001-12, processo nº 23076.040481/2020-76.

A Administração realizou os pagamentos dos serviços prestados no respectivo mês de competência (setembro/2020), após a confrontação dos relatórios apresentados pela fiscalização e contratada, assegurando a correta observância para o atesto dos respectivos pagamentos junto ao ordenador de despesas, no caso, a

Superintendência de Infraestrutura da UFPE –SINFRA.

Nestes termos apresentamos o relatório circunstanciado da Gerência de Gestão e Fiscalização de Contratos.

Recife, 14 de outubro de 2020.

Luiz Carlos dos Prazeres Serpa Alfino
Siape nº 1134317
Gerente de Gestão e Fiscalização de Contratos