



UNIVERSIDADE
FEDERAL
DE PERNAMBUCO



**DIRETORIA DE GESTÃO AMBIENTAL
GERÊNCIA DE GESTÃO E FISCALIZAÇÃO DE CONTRATOS
RELATÓRIO DE MONITORAMENTO DE SERVIÇOS PRESTADOS
CONTRATOS COM MÃO DE OBRA EXCLUSIVA – DGA/SINFRA/UFPE**

Período do Relatório: 01 a 31 de agosto de 2020.

Período da Semana: 01 a 08 de agosto de 2020.

Contratada: LISERVE SERVIÇOS E TERCEIRIZAÇÃO LTDA

CNPJ: 08.139.859/0001-98 –

Contrato Emergencial: 12/2020 – Vigência de 02/06/2020 à 28/11/2020 - Processo: 23076.024849/2020-93

Serviço: Limpeza e Conservação predial, inclusa mão de obra, materiais de consumos, materiais de média e longa duração, equipamentos de proteção individual e coletiva, uniformes, utensílios e equipamentos necessários à execução dos serviços.

=====
Contratada: R.P.L. ENGENHARIA E SERVIÇOS LTDA.

CNPJ: 01.781.573/0001-62 –

Contrato Emergencial: 23/2020 – Vigência de 31/07/2020 à 26/01/2021 - Processo: 23076.033570/2020-45

Serviço: Continuados de limpeza e conservação das áreas externas abertas, inclusa mão de obra, materiais de consumos, materiais de média e longa duração, equipamentos de proteção individual e coletiva, uniformes, utensílios e equipamentos necessários à execução dos serviços.

Área Demandante: UFPE – Campus Recife (exceto o Hospital das Clínicas), distribuídos como mostra a tabela abaixo:

Gestor: Luiz Carlos dos Prazeres Serpa Alfino – Siape nº 1134317 – GGFC/DGA/SINFRA

Unidade de Medida Contratada: M² (metro quadrado)

**RESUMO DAS ATIVIDADES
LISERVE SERVIÇOS E TERCEIRIZAÇÃO LTDA - CNPJ: 08.139.859/0001-98**

Período de 01/08 à 08/08/2020

1. As atividades previstas na rotina de contrato foram realizadas conforme planejamento da Contratada, adequando-se à redução de atividades da Contratante, em face da pandemia do Covid-19, com a devida adequação e redução de pessoal, cumprindo as orientações preventivas do Ministério da Saúde e de orientações institucionais da contratante;
2. Foi informada a gestão do contrato que alguns serviços das unidades apresentados se encontram em manutenção continuada, exceto no caso dos prédios de Biblioteca Central, Niate CCB, NAI, Niate CTG, Museu, CEERMA, CTG – Produção e Oceanografia que estão fechados, com limpezas programadas, bem como no Colégio de Aplicação, que se encontra em reforma na área do térreo, e o CAC, que se encontra em reforma na área do 1º andar.
3. Percebeu-se que, gradualmente, as atividades estão voltando à UFPE, onde se consta um aumento de programação de serviços.

Ver registros fotográficos referentes aos serviços prestados em **Anexo 1**.



RESUMO DAS ATIVIDADES

R.P.L. ENGENHARIA E SERVIÇOS LTDA - CNPJ: 01.781.573/0001-62.

Período de 03/08 à 07/08/2020

1. Na primeira semana do contrato 023/2020, a programação foi concluída com êxito, com atendimento extra no NAE, onde há uma quantidade de resíduo de capinação, que só pode ser retirado com o auxílio de uma retroescavadeira;
2. A empresa informou à gestão que, devido ao déficit de 10 (dez) pessoas no quadro, sendo 8 (oito) do quadro insalubre, conforme orientação do fiscal Antonio Pedro, as atividades de poda e de limpeza do canal foram redirecionadas para serem efetuadas com um grupo de quatro pessoas em cada semana, pois um número menor que isso não gerará bom andamento das atividades;
3. Sobre o serviço de roçagem com o trator, como há um operador disponível, os serviços de roçagem estão sendo realizados nas segundas, quartas e sextas-feiras, cada dia com um encarregado diferente, respectivamente, como foi orientado pelo fiscal Antônio Pedro;
4. Nas terças e quintas-feiras, o tratorista trabalha com o trator de aguação;
5. O contrato teve início em 31/07 e, conforme solicitação do diretor Manoel de Castro, houve expediente no sábado, dia 01/08, devido ao fato de não ter havido expediente nos dias 29 e 30/07/2020, por questões administrativas oriundas de publicação do DOU;
6. Foi dada continuidade nas ações de desinfecção nos alojamentos e contêineres dos três encarregados, duas vezes por semana;
7. Foi apresentada à gestão do contrato a seguinte programação para a próxima semana (em todas as áreas das programações são feitos serviços de linha d'água, lecação, varrição, recolhimento, áreasfixas):

ENCARREGADO	PROGRAMAÇÃO
CARLOS ALBERTO	CAEL, CLUBE UNIVERSITÁRIO, DEN, CASA DE GÁS, PREFEITURA, NAVIO, ALMOXARIFADO CENTRAL.
JANILSON GOMES	CCM, SVO, NUTRIÇÃO INTERNO/EXTERNO, PISTA DE COOPER.
LUZIA VIEIRA	NASE, ALIMENTAÇÃO DO DEQ, DEQ, COMBUSTÍVEL, CCSA (ESTACIONAMENTO INTERNO).

Ver registros fotográficos referentes aos serviços prestados em **Anexo 2**.



ANEXO 1

LISERVE – SERVIÇOS PRESTADOS – 01/08 À 08/08/2020

ÁREA DA ENCARREGADA ANA NERY FERREIRA

LOCAL: CCJ | SITUAÇÃO: ANTES / DEPOIS



LOCAL: MEMORIAL | SITUAÇÃO: ANTES / DEPOIS



ÁREA DA ENCARREGADA EDILEUZA CÂNDIDO – LOCAL: SUDENE

SITUAÇÃO: ANTES / DEPOIS



SITUAÇÃO: ANTES / DEPOIS



ÁREA DA ENCARREGADA KÁTIA GERMANA

LOCAL: CCSA | SITUAÇÃO: ANTES / DEPOIS



LOCAL: BIOTÉRIO | SITUAÇÃO: ANTES / DEPOIS





UNIVERSIDADE
FEDERAL
DE PERNAMBUCO



Superintendência
de Infraestrutura

ÁREA DA ENCARREGADA REJANE CASTRO – LOCAL: NEFD

SITUAÇÃO: ANTES / DEPOIS



SITUAÇÃO: ANTES / DEPOIS





ANEXO 2

R.P.L. – SERVIÇOS PRESTADOS – 03/08 À 07/08/2020

ÁREA DO ENCARREGADO CARLOS ALBERTO

LOCAL: CICLOFAIXA



ÁREA DO ENCARREGADO CARLOS ALBERTO

LOCAL: FISIOTERAPIA

SITUAÇÃO: ANTES



SITUAÇÃO: DEPOIS



ÁREA DO ENCARREGADO CARLOS ALBERTO

LOCAL: CASA DO ESTUDANTE

SITUAÇÃO: ANTES



SITUAÇÃO: DEPOIS

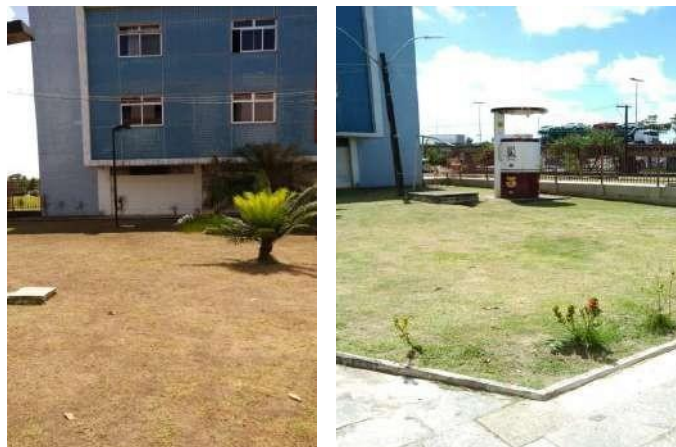



UNIVERSIDADE
FEDERAL
DE PERNAMBUCO



Superintendência
de Infraestrutura

ÁREA DO ENCARREGADO CARLOS ALBERTO

LOCAL: INTM

SITUAÇÃO: ANTES



SITUAÇÃO: DEPOIS



ÁREA DO ENCARREGADO CARLOS ALBERTO

LOCAL: NEG - LABISE

SITUAÇÃO: ANTES



SITUAÇÃO: DEPOIS



ÁREA DO ENCARREGADO JANILSON GOMES

LOCAL: ARQUEOLOGIA

SITUAÇÃO: ANTES



SITUAÇÃO: DEPOIS





UNIVERSIDADE
FEDERAL
DE PERNAMBUCO



ÁREA DO ENCARREGADO JANILSON GOMES

LOCAL: REITORIA

SITUAÇÃO: ANTES



SITUAÇÃO: DEPOIS



ÁREA DO ENCARREGADO JANILSON GOMES

LOCAL: CCB

SITUAÇÃO: ANTES



SITUAÇÃO: DEPOIS



ÁREA DO ENCARREGADO JANILSON GOMES

LOCAL: NAE

SITUAÇÃO: ANTES



SITUAÇÃO: DEPOIS





UNIVERSIDADE
FEDERAL
DE PERNAMBUCO



ÁREA DA ENCARREGADA LUZIA VIEIRA

LOCAL: ODONTOLOGIA



ÁREA DA ENCARREGADA LUZIA VIEIRA

LOCAL: CANAL ATRÁS DO CAC | SITUAÇÃO: ANTES / DEPOIS



ÁREA DA ENCARREGADA LUZIA VIEIRA

LOCAL: BIBLIOTECA CENTRAL

SITUAÇÃO: ANTES

SITUAÇÃO: DEPOIS





UNIVERSIDADE
FEDERAL
DE PERNAMBUCO



Superintendência
de Infraestrutura

ÁREA DA ENCARREGADA LUZIA VIEIRA
LOCAL: ESTACIONAMENTO DO CFCH - VARRIÇÃO





UNIVERSIDADE
FEDERAL
DE PERNAMBUCO



DIRETORIA DE GESTÃO AMBIENTAL
GERÊNCIA DE GESTÃO E FISCALIZAÇÃO DE CONTRATOS
RELATÓRIO DE MONITORAMENTO DE SERVIÇOS PRESTADOS
CONTRATOS COM MÃO DE OBRA EXCLUSIVA – DGA/SINFRA/UFPE
Período do Relatório: 01 a 31 de agosto de 2020.
Período da Semana: 10 a 15 de agosto de 2020.

Contratada: LISERVE SERVIÇOS E TERCEIRIZAÇÃO LTDA

CNPJ: 08.139.859/0001-98 –

Contrato Emergencial: 12/2020 – Vigência de 02/06/2020 à 28/11/2020 - Processo: 23076.024849/2020-93

Serviço: Limpeza e Conservação predial, inclusa mão de obra, materiais de consumos, materiais de média e longa duração, equipamentos de proteção individual e coletiva, uniformes, utensílios e equipamentos necessários à execução dos serviços.

=====
Contratada: R.P.L. ENGENHARIA E SERVIÇOS LTDA.

CNPJ: 01.781.573/0001-62 –

Contrato Emergencial: 23/2020 – Vigência de 31/07/2020 à 26/01/2021 - Processo: 23076.033570/2020-45

Serviço: Continuados de limpeza e conservação das áreas externas abertas, inclusa mão de obra, materiais de consumos, materiais de média e longa duração, equipamentos de proteção individual e coletiva, uniformes, utensílios e equipamentos necessários à execução dos serviços.

Área Demandante: UFPE – Campus Recife (exceto o Hospital das Clínicas), distribuídos como mostra a tabela abaixo:

Gestor: Luiz Carlos dos Prazeres Serpa Alfino – Siape nº 1134317 – GGFC/DGA/SINFRA

Unidade de Medida Contratada: M² (metro quadrado)

RESUMO DAS ATIVIDADES
LISERVE SERVIÇOS E TERCEIRIZAÇÃO LTDA - CNPJ: 08.139.859/0001-98

Período de 10/08 à 15/08/2020

1. As atividades previstas na rotina de contrato foram realizadas conforme planejamento da Contratada, adequando-se à redução de atividades da Contratante, em face da pandemia do Covid-19, com a devida adequação e redução de pessoal, cumprindo as orientações preventivas do Ministério da Saúde e de orientações institucionais da contratante. Embora se registre que, gradualmente, está havendo um aumento nas atividades nas unidades da UFPE;
2. Foi informado à gestão do contrato que alguns serviços das unidades apresentados se encontram em manutenção continuada, exceto no caso dos prédios da Biblioteca Central, Niate CCB, NAI, Niate CTG, Museu, CEERMA, CTG – Produção e Oceanografia que estão fechados, com limpezas programadas, bem como no Colégio de Aplicação, que se encontra em reforma na área do térreo, e o CAC, que se encontra em reforma na área do 1º andar.
3. A Gestão do Contrato realizou reunião com a Supervisão da Limpeza e os encarregados de área, acerca dos procedimentos inadequados no que diz respeito ao recolhimento de resíduos sólidos a fim de ficassem mais atentos à triagem dos respectivos resíduos, para cumprimento das ações ambientais adotadas pela DGA/SINFRA/UFPE;

Ver registros fotográficos referentes aos serviços prestados em **Anexo 1**.



RESUMO DAS ATIVIDADES

R.P.L. ENGENHARIA E SERVIÇOS LTDA - CNPJ: 01.781.573/0001-62.

Período de 10/08 à 14/08/2020

1. A programação foi cumprida, com avanços na área da encarregada Luzia Vieira, que atendeu aos setores de Farmácia e a grande área da avenida em frente ao Colégio de Aplicação;
2. Foi necessária a realização de atendimento emergencial na Estação de Tratamento de Água, em virtude da visita da Compesa e a pedido do diretor Manoel de Castro;
3. Foi informado à gestão que, desde a terça-feira (11/08/2020), não foi possível utilizar os tratores de roçagem e de aguação, devido a problemas técnicos. A gerente de serviços, Márcia Helena, orientou os colaboradores a fazerem um levantamento das informações acerca das peças e serviços que seriam necessários para que tudo fosse resolvido, a fim de que voltassem a ter o serviço das máquinas o mais rápido possível;
4. Após a reunião do dia 13/08/2020, organizada pela Gestão do Contrato, acerca dos procedimentos inadequados no que diz respeito ao recolhimento de resíduos, foi realizada uma reunião na sexta-feira, dia 14/08/2020, por iniciativa da empresa, com o intuito de reforçar o treinamento da gestão de resíduos sólidos junto aos funcionários, com espaço para que fosse entendido o ponto de vista deles e o que causou a situação, para que não volte a se repetir;
5. Foi dada continuidade nas ações de desinfecção nos alojamentos e contêineres dos três encarregados, duas vezes por semana, como previsto no novo contrato;
6. Foi apresentada à gestão do contrato a seguinte programação para a próxima semana (em todas as áreas das programações são feitos serviços de linha d'água, lecação, varrição, recolhimento, áreasfixas):

ENCARREGADO	PROGRAMAÇÃO
CARLOS ALBERTO	ENERGIA ALTERNATIVA (FOTOVOLTAICA), OCEANOGRAFIA, ESTACIONAMENTO DE ENGENHARIA, ÁREA II, CCEN, INTM, FISIOTERAPIA, CLUBE DOS UNIVERSITÁRIOS
JANILSON GOMES	TEATRO, LATERAIS DO CANAL (INÍCIO ATÉ O FINAL DA CONCHA ACÚSTICA), CENTRO DE TREINAMENTO DA SUDENE.
LUZIA VIEIRA	PISTA DE COOPER, HOTELARIA, ANTIBIÓTICO, CECINE INTERNO.

Ver registros fotográficos referentes aos serviços prestados em **Anexo 2**.



ANEXO 1

LISERVE – SERVIÇOS PRESTADOS – 10/08 À 15/08/2020

**ÁREA DA ENCARREGADA ANA NERY FERREIRA - LOCAL: MEMORIAL SITUAÇÃO:
ANTES / DEPOIS**



**ÁREA DA ENCARREGADA EDILEUZA CÂNDIDO
LOCAL: PATOLOGIA | SITUAÇÃO: ANTES / DEPOIS**



LOCAL: NUTRIÇÃO | SITUAÇÃO: ANTES / DEPOIS



**ÁREA DA ENCARREGADA ANA NERY FERREIRA
LOCAL: ENG. QUÍMICA | SITUAÇÃO: ANTES / DEPOIS**



LOCAL: CE | SITUAÇÃO: ANTES / DEPOIS





UNIVERSIDADE
FEDERAL
DE PERNAMBUCO



ÁREA DA ENCARREGADA REJANE CASTRO

LOCAL: ENG. QUÍMICA | SITUAÇÃO: ANTES / DEPOIS



LOCAL: CE | SITUAÇÃO: ANTES / DEPOIS



ANEXO 2

R.P.L. – SERVIÇOS PRESTADOS – 10/08 À 14/08/2020

ÁREA DO ENCARREGADO CARLOS ALBERTO

LOCAL: CLUBE DOS UNIVERSITÁRIOS

SITUAÇÃO: ANTES



SITUAÇÃO: DEPOIS



ÁREA DO ENCARREGADO CARLOS ALBERTO

LOCAL: CASA DE GÁS | SITUAÇÃO: ANTES / DEPOIS



ÁREA DO ENCARREGADO CARLOS ALBERTO

LOCAL: NAVIO | SITUAÇÃO: ANTES / DEPOIS





ÁREA DO ENCARREGADO CARLOS ALBERTO

LOCAL: SINFRA (PREFEITURA)

SITUAÇÃO: ANTES



ÁREA DO ENCARREGADO CARLOS ALBERTO

LOCAL: SINFRA (PREFEITURA)

SITUAÇÃO: DEPOIS



ÁREA DO ENCARREGADO CARLOS ALBERTO

LOCAL: CAEL

SITUAÇÃO: ANTES



SITUAÇÃO: DEPOIS



UNIVERSIDADE
FEDERAL
DE PERNAMBUCO



ÁREA DO ENCARREGADO JANILSON GOMES

LOCAL: NUTRIÇÃO

SITUAÇÃO: ANTES



SITUAÇÃO: DEPOIS



ÁREA DO ENCARREGADO JANILSON GOMES

LOCAL: PISTA DE COOPER

SITUAÇÃO: ANTES



SITUAÇÃO: DEPOIS



ÁREA DO ENCARREGADO JANILSON GOMES

LOCAL: CAMPINA ATRÁS DO CCM ATÉ O CVO | SITUAÇÃO: ANTES / DEPOIS





UNIVERSIDADE
FEDERAL
DE PERNAMBUCO



ÁREA DO ENCARREGADO JANILSON GOMES
LOCAL: ESTAÇÃO DE TRATAMENTO DE ÁGUA



ÁREA DA ENCARREGADA LUZIA VIEIRA

LOCAL: NASE

SITUAÇÃO: ANTES

SITUAÇÃO: DEPOIS





UNIVERSIDADE
FEDERAL
DE PERNAMBUCO

Sinfra

Superintendência
de Infraestrutura

ÁREA DA ENCARREGADA LUZIA VIEIRA

LOCAL: CCSA - INTERNO

SITUAÇÃO: ANTES



SITUAÇÃO: DEPOIS

ÁREA DA ENCARREGADA LUZIA VIEIRA

LOCAL: CCSA - EXTERNO | SITUAÇÃO: ANTES / DEPOIS



ÁREA DA ENCARREGADA LUZIA VIEIRA

LOCAL: DEQ | SITUAÇÃO: ANTES / DEPOIS





UNIVERSIDADE
FEDERAL
DE PERNAMBUCO



ÁREA DA ENCARREGADA LUZIA VIEIRA

LOCAL: DEQ – INTERNO | SITUAÇÃO: ANTES / DEPOIS



ÁREA DA ENCARREGADA LUZIA VIEIRA

LOCAL: ALIMENTAÇÃO - DEQ

SITUAÇÃO: ANTES

SITUAÇÃO: DEPOIS



ÁREA DA ENCARREGADA LUZIA VIEIRA

LOCAL: FÁRMACIA - INTERNO

SITUAÇÃO: ANTES

SITUAÇÃO: DEPOIS





UNIVERSIDADE
FEDERAL
DE PERNAMBUCO



ÁREA DA ENCARREGADA LUZIA VIEIRA

LOCAL: AV. EM FRENTE AO COLÉGIO APLICAÇÃO | SITUAÇÃO: ANTES / DEPOIS



DESINFECÇÃO DE SUPERFÍCIES COM BORRIFADOR E DE AMBIENTES COM PULVERIZADOR

**EQUIPE DO ENCARREGADO CARLOS ALBERTO -
ALOJAMENTO E CONTÊINER – SINFRA – 10/08 E 13/08/2020**

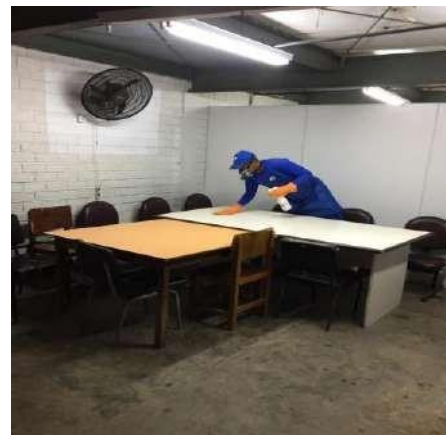



EQUIPE DO ENCARREGADO JANILSON GOMES
ALOJAMENTO E CONTÊINER – SINFRA – 10/08 E 13/08/2020



EQUIPE DA ENCARREGADA LUZIA VIEIRA
ALOJAMENTO E CONTÊINER – SINFRA – 10/08 E 13/08/2020





UNIVERSIDADE
FEDERAL
DE PERNAMBUCO

Sinfra

Superintendência
de Infraestrutura

**EQUIPE DA ENCARREGADA LUZIA VIEIRA
ALOJAMENTO E CONTÊINER – SINFRA – 06/07 E 09/07/2020**





UNIVERSIDADE
FEDERAL
DE PERNAMBUCO



**DIRETORIA DE GESTÃO AMBIENTAL
GERÊNCIA DE GESTÃO E FISCALIZAÇÃO DE CONTRATOS
RELATÓRIO DE MONITORAMENTO DE SERVIÇOS PRESTADOS
CONTRATOS COM MÃO DE OBRA EXCLUSIVA – DGA/SINFRA/UFPE
Período do Relatório: 01 a 31 de agosto de 2020.
Período da Semana: 17 a 22 de agosto de 2020.**

Contratada: LISERVE SERVIÇOS E TERCEIRIZAÇÃO LTDA

CNPJ: 08.139.859/0001-98 –

Contrato Emergencial: 12/2020 – Vigência de 02/06/2020 à 28/11/2020 - Processo: 23076.024849/2020-93

Serviço: Limpeza e Conservação predial, inclusa mão de obra, materiais de consumos, materiais de média e longa duração, equipamentos de proteção individual e coletiva, uniformes, utensílios e equipamentos necessários à execução dos serviços.

=====
Contratada: R.P.L. ENGENHARIA E SERVIÇOS LTDA.

CNPJ: 01.781.573/0001-62 –

Contrato Emergencial: 23/2020 – Vigência de 31/07/2020 à 26/01/2021 - Processo: 23076.033570/2020-45

Serviço: Continuados de limpeza e conservação das áreas externas abertas, inclusa mão de obra, materiais de consumos, materiais de média e longa duração, equipamentos de proteção individual e coletiva, uniformes, utensílios e equipamentos necessários à execução dos serviços.

Área Demandante: UFPE – Campus Recife (exceto o Hospital das Clínicas), distribuídos como mostra a tabela abaixo:

Gestor: Luiz Carlos dos Prazeres Serpa Alfino – Siape nº 1134317 – GGFC/DGA/SINFRA

Unidade de Medida Contratada: M² (metro quadrado)

**RESUMO DAS ATIVIDADES
LISERVE SERVIÇOS E TERCEIRIZAÇÃO LTDA - CNPJ: 08.139.859/0001-98**

Período de 17/08 à 22/08/2020

1. Mantiveram-se as atividades previstas na rotina de contrato, conforme planejamento da Contratada adequando-se à redução de atividades da Contratante, em face da pandemia do Covid-19, com a devida adequação e redução de pessoal, cumprindo as orientações preventivas do Ministério da Saúde e de orientações institucionais da contratante;
2. Foi informada a gestão do contrato que alguns serviços das unidades apresentados se encontram em manutenção continuada, exceto no caso dos prédios da Biblioteca Central, Niate CCB, NAI, Niate CTG, Museu, CEERMA, CTG – Produção e Oceanografia que estão fechados, com limpezas programadas, bem como no Colégio de Aplicação, que se encontra em reforma na área do térreo, e o CAC, que se encontra em reforma na área do 1º andar;
3. Na referida semana foi realizado um mutirão de limpeza em todos os andares do prédio da SUDENE, com reforço de 23 profissionais.

Ver registros fotográficos referentes aos serviços prestados em **Anexo 1**.



RESUMO DAS ATIVIDADES

R.P.L. ENGENHARIA E SERVIÇOS LTDA - CNPJ: 01.781.573/0001-62.

Período de 17/08 à 21/08/2020

1. A programação foi concluída com êxito, com avanços na área da encarregada Luzia Vieira (farmácia, cupim e Restaurante Universitário);
2. Foi informado à gestão que o serviço de capinação e limpeza no Centro de Treinamento da SUDENE não pôde ser atendido devido a problemas com o setor de transportes. Em contrapartida, foi atendida com êxito a área de campina da avenida dos reitores, que sempre foi atendido pelo trator de roçagem. Entretanto, devido a problemas mecânicos, o serviço foi realizado pelas 6 (seis) roçadeiras da equipe do encarregado Janilson Gomes;
3. Foi relatado que o colaborador do quadro insalubre, Marcos Martins, encontrou um saco preto com uma garrafa pet cheio de pilhas e baterias usadas, bem como ao redor do saco espalhadas pelo chão. O saco havia sido descartado no lixo comum, próximo ao prédio de Oceanografia. O funcionário fotografou, e levou numa caixa até a supervisão do contrato, para que fossem tomadas as medidas necessárias para a realização do descarte correto do material;
4. Foi dada continuidade às ações de desinfecção nos alojamentos e contêineres dos três encarregados, duas vezes por semana, bem como nas áreas públicas/externas como paradas de ônibus, praças/áreas de convivência dos departamentos e calçadas do entorno desses locais, incluindo Reitoria e SUDENE;
5. Foi apresentada à gestão do contrato a seguinte programação para a próxima semana (em todas as áreas das programações são feitos serviços de linha d'água, lecação, varrição, recolhimento, áreas fixas):

ENCARREGADO	PROGRAMAÇÃO
CARLOS ALBERTO	CTG, CASA DOS ESTUDANTES, CAEL, DEN.
JANILSON GOMES	CENTRO DE TREINAMENTO DA SUDENE, ENGENHARIA DA PRODUÇÃO, LITPEG, CEERMA, MUSEU DE OCEANOGRAFIA, NIATE, CENTRO DE TREINAMENTO DA REITORIA.
LUZIA VIEIRA	CAC (INTERNO E EXTERNO), CFCH (ESTACIONAMENTO), COLÉGIO DE APLICAÇÃO (INTERNO), CENTRO DE EDUCAÇÃO (EXTERNO).

Ver registros fotográficos referentes aos serviços prestados em **Anexo 2**.



ANEXO 1
LISERVE – SERVIÇOS PRESTADOS – 17/08 À 22/08/2020

ÁREA DA ENCARREGADA ANA NERY FERREIRA - LOCAL: CCJ

SITUAÇÃO: ANTES / DEPOIS



SITUAÇÃO: ANTES / DEPOIS



ÁREA DA ENCARREGADA EDILEUZA CÂNDIDO

LOCAL: SUDENE | SITUAÇÃO: ANTES / DEPOIS

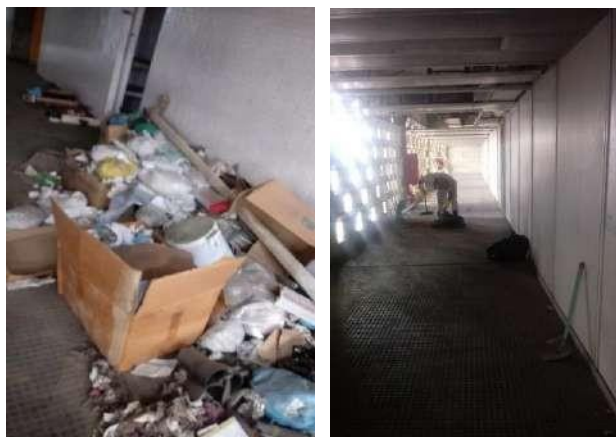

LOCAL: NUTRIÇÃO | SITUAÇÃO: ANTES / DEPOIS



ÁREA DA ENCARREGADA KÁTIA GERMANA

LOCAL: CE | SITUAÇÃO: ANTES / DEPOIS



LOCAL: CAC | SITUAÇÃO: ANTES / DEPOIS





UNIVERSIDADE
FEDERAL
DE PERNAMBUCO



Superintendência
de Infraestrutura

ÁREA DA ENCARREGADA REJANE CASTRO

LOCAL: CTG | SITUAÇÃO: ANTES / DEPOIS



LOCAL: NEFD | SITUAÇÃO: ANTES / DEPOIS





ANEXO 2

R.P.L. – SERVIÇOS PRESTADOS – 17/08 À 21/08/2020

ÁREA DO ENCARREGADO CARLOS ALBERTO

LOCAL: FISIOTERAPIA | SITUAÇÃO: ANTES E DEPOIS



ÁREA DO ENCARREGADO CARLOS ALBERTO

LOCAL: CLUBE DOS UNIVERSITÁRIOS | SITUAÇÃO: ANTES E DEPOIS



ÁREA DO ENCARREGADO CARLOS ALBERTO

LOCAL: ENERGIA ALTERNATIVA | SITUAÇÃO: ANTES E DEPOIS





UNIVERSIDADE
FEDERAL
DE PERNAMBUCO

Sinfra
Superintendência
de Infraestrutura

ÁREA DO ENCARREGADO CARLOS ALBERTO
LOCAL: INTM | SITUAÇÃO: ANTES E DEPOIS



ÁREA DO ENCARREGADO CARLOS ALBERTO
LOCAL: OCEANOGRAFIA | SITUAÇÃO: ANTES E DEPOIS



ÁREA DO ENCARREGADO CARLOS ALBERTO
LOCAL: ESTACIONAMENTO DE ENGENHARIA | SITUAÇÃO: ANTES E DEPOIS





UNIVERSIDADE
FEDERAL
DE PERNAMBUCO



ÁREA DO ENCARREGADO CARLOS ALBERTO
LOCAL: ÁREA II | SITUAÇÃO: ANTES E DEPOIS



ÁREA DO ENCARREGADO CARLOS ALBERTO
LOCAL: ÁREA II | SITUAÇÃO: ANTES E DEPOIS



ÁREA DO ENCARREGADO CARLOS ALBERTO
LOCAL: LATERAL – CANAL DO CAVOUÇO
SITUAÇÃO: ANTES



SITUAÇÃO: DEPOIS





UNIVERSIDADE
FEDERAL
DE PERNAMBUCO



ÁREA DO ENCARREGADO JANILSON GOMES
LOCAL: CAMPINA DA AVENIDA DOS REITORES
SITUAÇÃO: ANTES



SITUAÇÃO: DEPOIS



ÁREA DO ENCARREGADO JANILSON GOMES
LOCAL: TEATRO
SITUAÇÃO: ANTES



SITUAÇÃO: DEPOIS



ÁREA DA ENCARREGADA LUZIA VIEIRA
LOCAL: PISTA DE COOPER | SITUAÇÃO: ANTES E DEPOIS





UNIVERSIDADE
FEDERAL
DE PERNAMBUCO



ÁREA DA ENCARREGADA LUZIA VIEIRA
LOCAL: ANTIBIÓTICO | SITUAÇÃO: ANTES E DEPOIS



ÁREA DA ENCARREGADA LUZIA VIEIRA
LOCAL: HOTELARIA | SITUAÇÃO: ANTES E DEPOIS



ÁREA DA ENCARREGADA LUZIA VIEIRA
LOCAL: CECINE | SITUAÇÃO: ANTES E DEPOIS





UNIVERSIDADE
FEDERAL
DE PERNAMBUCO



ÁREA DA ENCARREGADA LUZIA VIEIRA

LOCAL: RESTAURANTE UNIVERSITÁRIO | SITUAÇÃO: ANTES E DEPOIS



ÁREA DA ENCARREGADA LUZIA VIEIRA

LOCAL: CUPIM | SITUAÇÃO: ANTES E DEPOIS



ÁREA DA ENCARREGADA LUZIA VIEIRA

LOCAL: CFCH – VARRIÇÃO





UNIVERSIDADE
FEDERAL
DE PERNAMBUCO



ÁREA DA ENCARREGADA LUZIA VIEIRA

LOCAL: LATERAL DE FÁRMACIA | SITUAÇÃO: ANTES E DEPOIS



DESINFECÇÃO DE SUPERFÍCIES COM BORRIFADOR E DE AMBIENTES COM PULVERIZADOR

EQUIPE DO ENCARREGADO CARLOS ALBERTO -

ALOJAMENTO E CONTÊINER – SINFRA – 14/08 E 21/08/2020





UNIVERSIDADE
FEDERAL
DE PERNAMBUCO



**EQUIPE DO ENCARREGADO CARLOS ALBERTO -
ALOJAMENTO E CONTÊINER – SINFRA – 14/08 E 21/08/2020**



**EQUIPE DO ENCARREGADO JANILSON GOMES -
ALOJAMENTO E CONTÊINER – SINFRA – 17/08 E 21/08/2020**





UNIVERSIDADE
FEDERAL
DE PERNAMBUCO

Sinfra

Superintendência
de Infraestrutura

**EQUIPE DO ENCARREGADO JANILSON GOMES -
ALOJAMENTO E CONTÊINER – SINFRA – 17/08 E 21/08/2020**



**EQUIPE DA ENCARREGADA LUZIA VIEIRA -
ALOJAMENTO E CONTÊINER – SINFRA – 17/08 E 21/08/2020**





UNIVERSIDADE
FEDERAL
DE PERNAMBUCO



Superintendência
de Infraestrutura

**EQUIPE DA ENCARREGADA LUZIA VIEIRA -
ALOJAMENTO E CONTÊINER – SINRA – 17/08 E 21/08/2020**

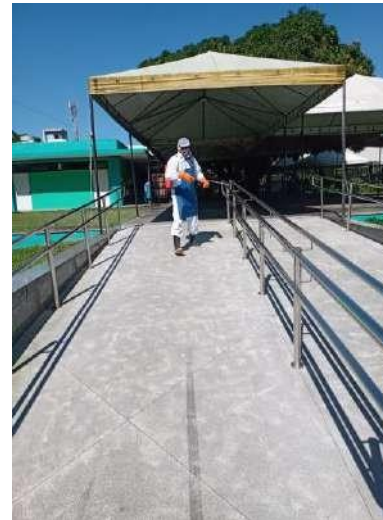



UNIVERSIDADE
FEDERAL
DE PERNAMBUCO



**DIRETORIA DE GESTÃO AMBIENTAL
GERÊNCIA DE GESTÃO E FISCALIZAÇÃO DE CONTRATOS
RELATÓRIO DE MONITORAMENTO DE SERVIÇOS PRESTADOS
CONTRATOS COM MÃO DE OBRA EXCLUSIVA – DGA/SINFRA/UFPE
Período do Relatório: 01 a 31 de agosto de 2020.
Período da Semana: 24 a 31 de agosto de 2020.**

Contratada: LISERVE SERVIÇOS E TERCEIRIZAÇÃO LTDA

CNPJ: 08.139.859/0001-98 –

Contrato Emergencial: 12/2020 – Vigência de 02/06/2020 à 28/11/2020 - Processo: 23076.024849/2020-93

Serviço: Limpeza e Conservação predial, inclusa mão de obra, materiais de consumos, materiais de média e longa duração, equipamentos de proteção individual e coletiva, uniformes, utensílios e equipamentos necessários à execução dos serviços.

=====
Contratada: R.P.L. ENGENHARIA E SERVIÇOS LTDA.

CNPJ: 01.781.573/0001-62 –

Contrato Emergencial: 23/2020 – Vigência de 31/07/2020 à 26/01/2021 - Processo: 23076.033570/2020-45

Serviço: Continuados de limpeza e conservação das áreas externas abertas, inclusa mão de obra, materiais de consumos, materiais de média e longa duração, equipamentos de proteção individual e coletiva, uniformes, utensílios e equipamentos necessários à execução dos serviços.

Área Demandante: UFPE – Campus Recife (exceto o Hospital das Clínicas), distribuídos como mostra a tabela abaixo:

Gestor: Luiz Carlos dos Prazeres Serpa Alfino – Siape nº 1134317 – GGFC/DGA/SINFRA

Unidade de Medida Contratada: M² (metro quadrado)

**RESUMO DAS ATIVIDADES
LISERVE SERVIÇOS E TERCEIRIZAÇÃO LTDA - CNPJ: 08.139.859/0001-98**

Período de 24/08 à 31/08/2020

1. As atividades previstas na rotina de contrato foram realizadas conforme planejamento da Contratada, adequando-se à redução de atividades da Contratante, em face da pandemia do Covid-19, cumprindo as orientações preventivas do Ministério da Saúde e de orientações institucionais da contratante;
2. Foi informada a gestão do contrato que alguns serviços das unidades apresentados se encontram em manutenção continuada, exceto no caso dos prédios da Biblioteca Central, Niate CCB, NAI, Niate CTG, Museu, CEERMA, CTG – Produção, Colégio de Aplicação, Fono-Clínica e Departamentos e Oceanografia que estão fechados, mas com limpezas programadas.

Ver registros fotográficos referentes aos serviços prestados em **Anexo 1**.



RESUMO DAS ATIVIDADES

R.P.L. ENGENHARIA E SERVIÇOS LTDA - CNPJ: 01.781.573/0001-62.

Período de 24/08 à 31/08/2020

1. As programações foram concluídas, com atendimentos extras como a remoção das folhagens do corredor de Odontologia, bem como a remoção de lâmpadas fluorescentes da parte por trás da oficina mecânica;
2. Foi informado à gestão que o trator continua parado desde o dia 11/08/2020 e que a pendência restante está sob-responsabilidade do senhor Ibson, chefe do setor de transportes, pois, após o término do serviço de soldagem na roçadeira, feito pela CBL Engenharia, será necessário realizar a troca de uma peça, o que precisa ser autorizado pelo setor competente da universidade. Após a autorização, o senhor Ibson acionará o mecânico para que este realize o serviço, a fim de deixar o trator apto a operar novamente;
3. Para finalização desse relatório, foi necessário aguardar a conclusão das tarefas previstas para o dia 31/08 para que pudesse constar nesse documento, a saber: NAE continuação do DEN, remoção das lâmpadas, entre outras atividades. Antes da remoção das lâmpadas foi necessária a limpeza do contêiner, de onde foram retirados sacos de cal hidratada que faziam parte do material utilizado pela antiga empresa;
4. Quanto às desinfecções, foi dada continuidade nas ações nos alojamentos e contêineres dos três encarregados, duas vezes por semana, e nas áreas públicas/externas como paradas de ônibus, praças/áreas de convivência dos departamentos e calçadas do entorno desses locais, incluindo Reitoria e SUDENE.
5. Foi apresentada à gestão do contrato a seguinte programação para a próxima semana (em todas as áreas das programações são feitos serviços de linha d'água, lecação, varrição, recolhimento, áreas fixas):

ENCARREGADO	PROGRAMAÇÃO
CARLOS ALBERTO	DEN, (CONT.), CASA DE GÁS, CASA DE GESSO, NAVIO, ALMOXARIFADO CENTRAL, ÁREA II, SINFRA.
JANILSON GOMES	NAE, CASA FEMININA, NTI, PISTA DE COOPE, LATERAL DO CANAL DO LABORATÓRIO DE IMUNOPATOLOGIA ATÉ O SERVIÇO DE VERIFICAÇÃO DE ÓBITO.
LUZIA VIEIRA	LAGUINHO (CONT.), ODONTOLOGIA + ESTACIONAMENTO, FONOLOGIA + ESTACIONAMENTO, OFICINA DE ODONTOLOGIA.

Ver registros fotográficos referentes aos serviços prestados em **Anexo 2**.



UNIVERSIDADE
FEDERAL
DE PERNAMBUCO



Superintendência
de Infraestrutura

ANEXO 1

LISERVE – SERVIÇOS PRESTADOS – 24/08 À 31/08/2020

ÁREA DA ENCARREGADA ANA NERY FERREIRA - LOCAL: CCJ

SITUAÇÃO: ANTES / DEPOIS

SITUAÇÃO: ANTES / DEPOIS



ÁREA DA ENCARREGADA EDILEUZA CÂNDIDO

LOCAL: REITORIA | SITUAÇÃO: ANTES / DEPOIS

LOCAL: CCS | SITUAÇÃO: ANTES / DEPOIS



ÁREA DA ENCARREGADA KÁTIA GERMANA

LOCAL: CAP | SITUAÇÃO: ANTES / DEPOIS

LOCAL: CECINE | SITUAÇÃO: ANTES / DEPOIS





UNIVERSIDADE
FEDERAL
DE PERNAMBUCO



ÁREA DA ENCARREGADA REJANE CASTRO

LOCAL: OCEANOGRAFIA | SITUAÇÃO: ANTES / DEPOIS



LOCAL: CTG | SITUAÇÃO: ANTES / DEPOIS





UNIVERSIDADE
FEDERAL
DE PERNAMBUCO



ANEXO 2

R.P.L. – SERVIÇOS PRESTADOS – 24/08 À 31/08/2020

ÁREA DO ENCARREGADO CARLOS ALBERTO

LOCAL: COMPLEXO DE ATIVIDADES, ESPORTES E LASER (CAEL)

SITUAÇÃO: ANTES

SITUAÇÃO: DEPOIS



ÁREA DO ENCARREGADO CARLOS ALBERTO

LOCAL: CTG

SITUAÇÃO: ANTES

SITUAÇÃO: DEPOIS



ÁREA DO ENCARREGADO CARLOS ALBERTO

LOCAL: CASA DOS ESTUDANTES | SITUAÇÃO: ANTES E DEPOIS





ÁREA DO ENCARREGADO CARLOS ALBERTO

LOCAL: DEN

SITUAÇÃO: ANTES



SITUAÇÃO: DEPOIS



ÁREA DO ENCARREGADO CARLOS ALBERTO

REMOÇÃO DAS LÂMPADAS

SITUAÇÃO: ANTES



SITUAÇÃO: DEPOIS



ÁREA DO ENCARREGADO JANILSON GOMES

LOCAL: ARQUEOLOGIA

SITUAÇÃO: ANTES E DEPOIS





UNIVERSIDADE
FEDERAL
DE PERNAMBUCO

Sinfra

Superintendência
de Infraestrutura

ÁREA DO ENCARREGADO JANILSON GOMES

LOCAL: REITORIA

SITUAÇÃO: ANTES E DEPOIS



ÁREA DO ENCARREGADO JANILSON GOMES

LOCAL: ETA

SITUAÇÃO: ANTES E DEPOIS



ÁREA DO ENCARREGADO JANILSON GOMES

LOCAL: MUSEU DE OCEANOGRAFIA

SITUAÇÃO: ANTES E DEPOIS





UNIVERSIDADE
FEDERAL
DE PERNAMBUCO



ÁREA DO ENCARREGADO JANILSON GOMES

LOCAL: NIATE DA ÁREA II

SITUAÇÃO: ANTES E DEPOIS



ÁREA DO ENCARREGADO JANILSON GOMES

LOCAL: SIS

SITUAÇÃO: ANTES E DEPOIS



ÁREA DO ENCARREGADO JANILSON GOMES

LOCAL: CEERMA

SITUAÇÃO: ANTES E DEPOIS





UNIVERSIDADE
FEDERAL
DE PERNAMBUCO



ÁREA DO ENCARREGADO JANILSON GOMES

LOCAL: LITPEG

SITUAÇÃO: ANTES E DEPOIS



ÁREA DO ENCARREGADO JANILSON GOMES

LOCAL: ENGENHARIA DE PRODUÇÃO

SITUAÇÃO: ANTES E DEPOIS



ÁREA DO ENCARREGADO JANILSON GOMES

LOCAL: NAE

SITUAÇÃO: ANTES E DEPOIS





UNIVERSIDADE
FEDERAL
DE PERNAMBUCO

Sinfra

Superintendência
de Infraestrutura

ÁREA DA ENCARREGADA LUZIA VIEIRA

LOCAL: CAMPINA - RU

SITUAÇÃO: ANTES E DEPOIS



ÁREA DA ENCARREGADA LUZIA VIEIRA

LOCAL: CAC - INTERNO

SITUAÇÃO: ANTES E DEPOIS



ÁREA DA ENCARREGADA LUZIA VIEIRA

LOCAL: ESTACIONAMENTO DO CFCH

SITUAÇÃO: ANTES E DEPOIS





UNIVERSIDADE
FEDERAL
DE PERNAMBUCO



ÁREA DA ENCARREGADA LUZIA VIEIRA
LOCAL: CORREDOR DE ODONTOLOGIA
SITUAÇÃO: ANTES E DEPOIS

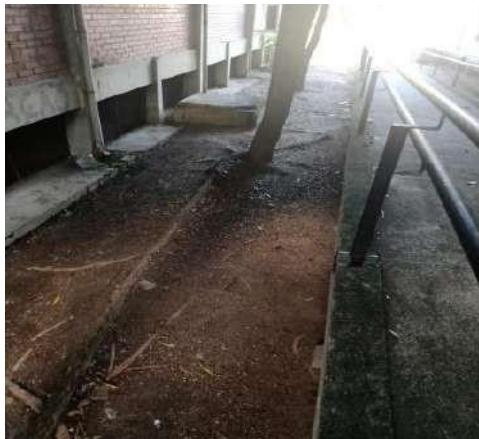

ÁREA DA ENCARREGADA LUZIA VIEIRA
LOCAL: CE
SITUAÇÃO: ANTES E DEPOIS



ÁREA DA ENCARREGADA LUZIA VIEIRA
LOCAL: ESTACIONAMENTO DO CAC - VARRIÇÃO
SITUAÇÃO: ANTES E DEPOIS





UNIVERSIDADE
FEDERAL
DE PERNAMBUCO

Sinfra
Superintendência
de Infraestrutura

ÁREA DA ENCARREGADA LUZIA VIEIRA
LOCAL: COLÉGIO DE APLICAÇÃO
SITUAÇÃO: ANTES E DEPOIS



DESINFECÇÃO DE SUPERFÍCIES COM BORRIFADOR E DE AMBIENTES COM PULVERIZADOR

EQUIPE DO ENCARREGADO CARLOS ALBERTO -
ALOJAMENTO E CONTÊINER





UNIVERSIDADE
FEDERAL
DE PERNAMBUCO

Sinfra
Superintendência
de Infraestrutura

**EQUIPE DO ENCARREGADO CARLOS ALBERTO -
ALOJAMENTO E CONTÊINER**



**EQUIPE DO ENCARREGADO JANILSON GOMES -
ALOJAMENTO E CONTÊINER**





UNIVERSIDADE
FEDERAL
DE PERNAMBUCO

Sinfra

Superintendência
de Infraestrutura

**EQUIPE DO ENCARREGADO JANILSON GOMES -
ALOJAMENTO E CONTÊNER**



**EQUIPE DA ENCARREGADA LUZIA VIEIRA -
ALOJAMENTO E CONTÊNER**





PARECER DA GESTÃO DOS CONTRATOS

No acompanhamento do monitoramento das atividades prestadas pelos contratos de mão de obra exclusiva, vinculados à Diretoria de Gestão Ambiental – DGA / SINFRA, informamos que permaneceram inalteradas as ações preventivas em face da pandemia do Covid-19, mantendo-se a devida adequação e redução de pessoal, cumprindo as orientações preventivas do Ministério da Saúde, bem como as orientações institucionais da contratante, com a continuidade às ações de desinfecção nos alojamentos, contêineres dos três encarregados, áreas públicas externas como paradas de ônibus, praças, áreas de convivência dos departamentos e calçadas do entorno desses locais, incluindo Reitoria e SUDENE.

Percebeu-se que, gradualmente, as atividades na UFPE estão voltando, onde se consta um aumento de programação de serviços de limpeza, asseio e conservação predial.

Diante do aumento gradual de atividades na UFPE, no curso do processo pandêmico do Covid-19, a Gestão do Contrato realizou reuniões com a Supervisão de Limpeza e seus encarregados de área, dos Contratos nº 12/2020 – LISERVE SERVIÇOS E TERCEIRIZAÇÃO LTDA; e do Contrato nº 23/2020 – R.P.L. ENGENHARIA E SERVIÇOS LTDA, acerca da retomada dessas atividades e dos procedimentos inadequados no que diz respeito ao recolhimento de resíduos sólidos, a fim de que houvesse uma atenção maior à triagem dos respectivos resíduos, para cumprimento das ações ambientais adotadas pela DGA/SINFRA/UFPE, visando à redução de custos para a Administração, buscando cada vez mais, melhorar a qualidade dos serviços com suas equipes em seus espaços de trabalho.

No que concerne ao Contrato nº 12/2020 - LISERVE SERVIÇOS E TERCEIRIZAÇÃO LTDA tem-se constatado que o controle sobre as atividades planejadas não tem sido executadas em nível satisfatório para a Gestão do contrato, tendo sido apresentado e advertido verbalmente em reunião realizada em 14/08/2020, em que apresentamos novas orientações para a adoção de medidas em seu planejamento, coordenação e controle. Os próximos registros serão por meio de advertência escrita com notificação à empresa contratada. A flexibilização da não notificação imediata, deve-se, sobretudo, aos constantes ajustes para atendimento das medidas adotadas para controle e monitoramento sobre os serviços prestados.

No que concerne ao Contrato nº 23/2020 – R.P.L. ENGENHARIA E SERVIÇOS LTDA constatou-se que a empresa tem apresentado uma constante preocupação em manter uma qualidade de excelência em seus serviços, buscando aperfeiçoar o tempo de trabalho com as atividades de seu planejamento, acompanhadas pela Gestão e Fiscalização de contrato.

No curso das atividades de rotina do contrato, foi constatado no recolhimento dos resíduos, pilhas e baterias próximo ao prédio de Oceanografia com forma incorreta de descarte. Orientado, o funcionário fotografou e levou numa caixa até a supervisão de limpeza, que realizou o descarte correto do material. Esse tipo de orientação foi abordado em reunião organizada pela Gestão do Contrato no dia 13/08/2020.

Registra-se a necessidade de ser revista à manutenção dos tratores que são utilizados pelo Contrato nº 23/2020, pois, quase que mensalmente, os mesmos apresentam algum tipo de problema que impede suas utilizações nas rotinas previstas do respectivo contrato. Sugiro que sejam revistos os serviços prestados de manutenção nos respectivos equipamentos da Instituição.



UNIVERSIDADE
FEDERAL
DE PERNAMBUCO



Devido à indisponibilidade de motoristas para o caminhão, registra-se que muitos serviços estão deixando de ser executados, e outros a serem acumulados. Ressalta-se ainda, que a DGA necessita DIARIAMENTE da disponibilidade de motorista e caminhão, bem como de motorista para acompanhamento de suas atividades de fiscalização no campus Joaquim Amazonas e nas unidades do centro do Recife.

Desse modo, resumem-se as observações sobre o monitoramento das atividades dos contratos com mão de obra exclusiva vinculada à Diretoria de Gestão Ambiental – DGA / SINFRA, alusivo ao período de 01 a 31 de agosto de 2020.



UNIVERSIDADE
FEDERAL
DE PERNAMBUCO



DIRETORIA DE GESTÃO AMBIENTAL
GERÊNCIA DE GESTÃO E FISCALIZAÇÃO DE CONTRATOS
RELATÓRIO DE MONITORAMENTO DE SERVIÇOS PRESTADOS
CONTRATOS SEM MÃO DE OBRA EXCLUSIVA
Período: 01 a 31 de agosto de 2020.

Contratada: SIM GESTÃO AMBIENTAL SERVIÇOS LTDA

CNPJ: 07.575.881/0001-18

Contrato: 009/2019

Vigência de 12 meses (07/02/2021)

- Processo: 23076.027484/2017-11

Serviço: Coleta, transporte e tratamento dos Resíduos do Serviço de Saúde.

Unidade de medida contratada: Bombona 200L – 25 KG

Área Demandante: UFPE – Campus Recife (exceto o Hospital das Clínicas),

Gestor Substituto: Luiz Carlos dos Prazeres Serpa Alfino – Siapa – 1134317

=====
Contratada: ENGEMAIA E CIA LTDA

CNPJ: 00.449.936/0001-02

Contrato: 54/2019

Vigência de 12 meses (02/12/2020)

- Processo: 23076.023075/2018-18

Serviço: Poda, limpeza de palmeiras e coqueiros e erradicação de árvores com altura máxima de 6 metros com e sem interferência em redes de distribuição elétrica.

Unidade de medida contratada: Unidade

Gestor Substituto: Luiz Carlos dos Prazeres Serpa Alfino – Siapa – 1134317

=====
Contratada: STIL TERRAPLANAGENS E LOCAÇÕES LTDA

CNPJ: 13.938.438/0001-67

Contrato: 63/2018

Vigência de 12 meses (13/09/2020)

- Processo: 23076.017167/2017-88

Serviço: Retroescavadeiras com operador.

Unidade de medida contratada: Horas

Gestor Substituto: Luiz Carlos dos Prazeres Serpa Alfino – Siapa – 1134317

=====
Contratada: SANAPE SOLUÇÕES AMBIENTAIS EIRELI

CNPJ: 07.147.056/0001-12

Contrato: 66/2018

Vigência de 12 meses (01/10/2020)

- Processo: 23076.047789/2017-31

Serviço: Acondicionamento, coleta, transporte e destinação final dos resíduos sólidos do grupo D.

Unidade de medida contratada: Coleta (caçambão e combopac)

Gestor Substituto: Luiz Carlos dos Prazeres Serpa Alfino – Siapa – 1134317



UNIVERSIDADE
FEDERAL
DE PERNAMBUCO



Contratada: EFICAZ SERVIÇOS E TERCEIRIZAÇÕES LTDA

CNPJ: 10.286.009/0001-64

Contrato: 96/2017

Vigência de 12 meses (14/11/2020)

- Processo: 23076.048171/2016-15

Serviço: Controle de pragas de cupins, ratos e insetos rasteiros e voadores.

Unidade de medida contratada: Metro quadrado (M²)

Área Demandante: UFPE – Campus Recife (exceto o Hospital das Clínicas)

Gestor Substituto: Luiz Carlos dos Prazeres Serpa Alfino – Siape – 1134317

**RESUMO DAS ATIVIDADES
CONTRATO Nº 09/2019 - SIM**

Solicitação de NF e envio para liquidação referente ao período de 19/07/2020 a 18/08/2020;
Conferência de relatório enviado por Sr. Antônio Pedcro da Silva, confrontando com o relatório enviado pela empresa Processo de pagamento nº 23076.023357/2020-25, referente a NF 1.018.941 - período de 19/07/2020 a 18/08/2020 – R\$ 7.898,28 (Sete mil, oitocentos e vinte e oito reais e vinte e oito centavos);
Envio de relatórios de coletas 2020 para GPAA.

**RESUMO DAS ATIVIDADES
CONTRATO Nº 54/2019 - ENGEMAIA**

Não foram realizados serviços de podas em agosto de 2020. As ações no respectivo período limitaram-se ao recebimento de Requisições no SIPAC e envio para os fiscais;
Realização de Cronograma de podaço apresentado para acompanhamento da Gestão e Fiscalização para início dos trabalhos;
Recentemente, Termo Aditivo de 25% assinado. Iniciando a retomada de serviços de podas na UFPE.

**RESUMO DAS ATIVIDADES
CONTRATO Nº 63/2018 - STIL**

Solicitação de NF e envio para liquidação referente ao período de 20/07/2020 a 21/08/2020;
Conferência de relatório enviado por Sr. Antônio confrontando com o relatório enviado pela empresa;
Processo de pagamento nº 23076.023361/2020-14- referente a NF 00000428 - período de 20/07/2020 a 21/08/2020; – R\$ 19.210,40 (Dezenove mil, duzentos e dez reais e quarenta centavos).



UNIVERSIDADE
FEDERAL
DE PERNAMBUCO



**RESUMO DAS ATIVIDADES
CONTRATO Nº 66/2018 - SANEAPE**

Solicitação de NF e envio para liquidação referente ao período de 21/07/2020 a 19/08/2020;
Recebimento de Processo de pagamento nº 23076023309/2020-60 - referente a NF 0004922 – Processo 23076.023389/2020-34;
Envio de relatórios de coletas 2020 para GPAA.

**RESUMO DAS ATIVIDADES
CONTRATO Nº 96/2017 - EFICAZ**

Recebimento de requisições no SIPAC e envio para o fiscal;
Agendamento de serviços de dedetização de acordo com a demanda do período;
Solicitação de NF e envio para liquidação referente ao mês de agosto/2020;
Abertura de processo nº 23076.023395/2020-66 (NF 00003235) - (período 03/08/2020) – R\$ 1.439,59 (Um mil quatrocentos e trinta e nove reais e e cinquenta e nove centavos) .

PARECER DA GESTÃO DOS CONTRATOS

Os serviços foram prestados atendendo as demandas da Administração.
Não foram registrados casos excepcionais, ou quaisquer atividades incompatíveis com os serviços previstos nas Rotinas dos contratos.
Registra-se a necessidade de uma segunda retroescavadeira para atender o aumento da demanda de serviço no Campus Joaquim Amazonas.
Todos os serviços prestados foram acompanhados pela fiscalização técnica, com a anuência da Gestão do Contrato, de modo satisfatório.



**PARECER FINAL DA GERÊNCIA DE GESTÃO E
FISCALIZAÇÃO DE CONTRATOS**

Com o retorno gradual do funcionamento de algumas unidades da UFPE, aumentaram as solicitações para a realização de limpeza nos Centros Acadêmicos e suas dependências: diretorias, secretarias, departamentos, coordenações e laboratórios; mesmo aqueles que funcionam em sistema de rodízio (a maioria), para assegurar a conservação dos ambientes, antevendo-se a um “possível” retorno das atividades nos próximos dias...

Em contrapartida, a limpeza em áreas externas abertas, continua assegurando a qualidade de serviços prestados, mesmo diante de problemas ocasionados com a indisponibilidade de veículos (caminhão e trator) para a execução dos serviços.

Registra-se por esta Gerência, a necessidade de rever os procedimentos de manutenção dos tratores da UFPE, haja vista que não se trata mais de um problema eventual, mas de reincidências constantes em apresentar problemas que, diretamente, tem afetado e prejudicado o andamento dos serviços no campus.

Mesmo com a ausência e/ou redução da fiscalização dos contratos de mão de obra exclusiva, a Gestão tem acompanhado a realização dos serviços prestados, buscando unificar no monitoramento das atividades realizadas, as ações de fiscalização, a fim de que ficassem asseguradas as condições habituais para garantir à Contratante, as condições favoráveis para a mediação dos serviços prestados pelas contratadas, para que fossem garantidos os parâmetros para o atesto dos pagamentos dos serviços realizados pelas respectivas empresas contratadas.

Desse modo, assegurado o devido controle pela Contratante no acompanhamento da prestação dos serviços, atendidas as exigências contratuais, a Administração efetivou o pagamento de todos os contratos da Diretoria de Gestão Ambiental, vinculados à Gerência de Gestão e Fiscalização de Contratos-GGFC/DGA, alusivo aos serviços prestados no mês de agosto de 2020.

Registra-se ainda que esta Gerência tem orientado/cobrado aos supervisores de limpeza dos contratos de mão de obra exclusiva, para que diariamente realizem ações preventivas em face da pandemia do Covid-19, em cumprimento às orientações do Ministério da Saúde, bem como das orientações institucionais da contratante, com a continuidade às ações de desinfecção nos alojamentos, contêineres, almoxarifado, áreas de grande fluxo, áreas públicas externas como paradas de ônibus, praças, áreas de convivência dos departamentos e calçadas do entorno desses locais. Algumas dessas ações encontram-se em registros fotográficos neste relatório.

Em relação aos contratos sem mão de obra exclusiva, os serviços foram realizados atendendo às demandas da Contratante sem casos excepcionais merecedores de registro. Exceto para a necessidade de uma segunda retroescavadeira para auxiliar a manutenção da limpeza em áreas como canal do Cavouco em seu trajeto no campus, e na área lateral da Rádio Paulo Freire, por trás da Reitoria, além de outros locais no setor da área de odontologia e outras que seguem ao planejamento das rotinas contratuais. Essa nova demanda de equipamento está prevista para ser atendida no mês de setembro de 2020.

Pontua-se que esta Gestão tem atuado em uma constante orientação na triagem do recolhimento dos resíduos, para assegurar uma eficiente coleta dos mesmos com o seu descarte correto, a fim de que sejam evitados “possíveis” casos de contaminação, desperdício de insumos e aumento dos custos contratuais.



UNIVERSIDADE
FEDERAL
DE PERNAMBUCO



Desse forma, ficam registradas, em resumo, as observações sobre o monitoramento das atividades dos contratos vinculados à Gerência de Gestão e Fiscalização de Contratos, com e sem mão de obra exclusiva, alusivo ao período de 01 a 31 de agosto de 2020.

Recife, 11 de setembro de 2020.

Luiz Carlos dos Prazeres Serpa Alfino
Siape nº 1134317
Gerência de Gestão e Fiscalização de Contratos
DGA / SINFRA