

**EDITAL Nº 01/2024, DE 19 DE JANEIRO DE 2024  
PROCESSO SELETIVO VESTIBULAR UFPE – MÚSICA 2024  
TESTE DE HABILIDADE ESPECÍFICA – TEORIA MUSICAL**

**Questão nº 1 – Grupo A**

**Questão nº 4 – Grupo B**

Qual clave deve ser usada para que as notas abaixo tenham os nomes a elas atribuídos?

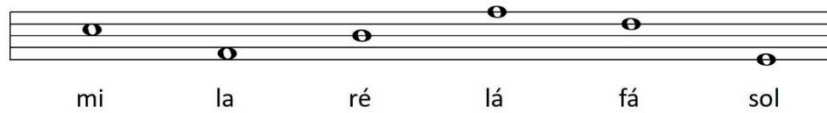

**Resposta:** Clave de Fá

\*\*\*\*\*

**Questão nº 2 – Grupo A**

**Questão nº 6 – Grupo B**

Identifique os intervallos melódicos marcados no terceiro e quarto tempo do primeiro compasso do trecho a seguir:

[Severino Rangel de Carvalho, "Ratinho"]

**Resposta:** Terça Maior e Terça menor

\*\*\*\*\*

**Questão nº 3 – Grupo A**

**Questão nº 9 – Grupo B**

Qual a inversão do acorde encontrado no compasso 5?

**Resposta:** Primeira inversão

\*\*\*\*\*

Questão nº 4 – Grupo A

Questão nº 8 – Grupo B

Qual é a tonalidade do trecho abaixo?

[M. D'Agostino]

Resposta: Sol Maior

\*\*\*\*\*

Questão nº 5 – Grupo A

Questão nº 3 – Grupo B

Classifique os intervalos harmônicos presentes no primeiro compasso do trecho:

[Alberto Nepomuceno]

Resposta: Terça Menor e Quinta Justa

\*\*\*\*\*

**Questão nº 6 – Grupo A**  
**Questão nº 10 – Grupo B**

Qual o acorde assinalado no trecho abaixo?

[H. Villa-Lobos]

**Resposta:** Si menor com baixo em Fá sustenido (2ª inversão)

\*\*\*\*\*

**Questão nº 7 – Grupo A**  
**Questão nº 1 – Grupo B**

No trecho abaixo, quais os nomes das notas escritas nas linhas suplementares superiores?

**Resposta:** Mi bemol, Ré, Lá, Sol, Ré

\*\*\*\*\*

**Questão nº 8 – Grupo A**  
**Questão nº 1 – Grupo B**

Que nome é dado à figuração rítmica presente nos compassos 1 e 5?

[Hélio Delmiro]

**Resposta:** Quiáltera [Tercina / Sextina]

\*\*\*\*\*

**Questão nº 9 – Grupo A**  
**Questão nº 11 – Grupo B**

Observe o intervalo inicial do trecho abaixo e responda qual seria sua classificação caso ele estivesse invertido.

[Luiz Bonfá e Antonio Maria]

**Resposta:** Terça Maior

\*\*\*\*\*

**Questão nº 10 – Grupo A**  
**Questão nº 13 – Grupo B**

No trecho a seguir, qual a nota representada pelo número 6 na cifra do 2º tempo do compasso 2?

[Joaquim Antonio da Silva Callado e Catulo da Paixão Cearense]

**Resposta:** Lá

\*\*\*\*\*

**Questão nº 11 – Grupo A**

**Questão nº 15 – Grupo B**

Quantos compassos teríamos no trecho abaixo caso ele estivesse escrito em 4/4?

**Resposta:** 4 compassos

\*\*\*\*\*

**Questão nº 12 – Grupo A**

**Questão nº 16 – Grupo B**

Que nome se dá ao tipo de escrita rítmica que envolve os deslocamentos de figuras presentes no trecho abaixo?

**Resposta:** Síncope

\*\*\*\*\*

**Questão nº 13 – Grupo A**

**Questão nº 2 – Grupo B**

Qual nota é a sensível na escala abaixo?

**Resposta:** Si sustenido

\*\*\*\*\*

**Questão nº 14 – Grupo A**

**Questão nº 5 – Grupo B**

Indique uma enarmonia da nota em destaque abaixo:

**Resposta:** Ré ou Mi  $\flat$

\*\*\*\*\*

**Questão nº 15 – Grupo A**

**Questão nº 7 – Grupo B**

Quais os 3 tons vizinhos menores da tonalidade escrita no trecho abaixo?

[J. S. Bach]

**Resposta:** Mi menor, Lá menor e Si menor

\*\*\*\*\*

Questão nº 16 – Grupo A

Questão nº 14 – Grupo B

Qual o sinal de intensidade presente no trecho abaixo?

**Resposta:** crescendo / Sforzando